0006

ROL

34

0

3

0007

IMAGE EVALUATION TEST TARGET (MT-1)

3

abcdefghijklmnopqrstuvwxyz
1234567890$¢£/%#½¼¾—=+×°@*
ABCDEFGHIJKLMNOPQRSTUVWXYZ1234567890
abcdefghijklmnopqrstuvwxy$¢£/%#½¼¾—=+×°@*
ABCDEFGHIJKLMNOPQRSTUVWXYZ1234567890
abcdefghijklmnopqrstuvwxyz$¢£/%#½¼¾—=+×°@*

1.0 1.1 1.25 1.4 1.6 2.0 2.2 2.5 2.8 3.2 3.6 4.0 4.5 5.0

ABCDEFGHIJKLMNOPQRSTUVWXYZ
abcdefghijklmnopqrstuvwxyz
1234567890$¢£/%#½¼¾—=+×°@*
ABCDEFGHIJKLMNOPQRSTUVWXYZ1234567890
abcdefghijklmnopqrstuvwxyz$¢£/%#½¼¾—=+×°@*
ABCDEFGHIJKLMNOPQRSTUVWXYZ1234567890
abcdefghijklmnopqrstuvwxyz$¢£/%#½¼¾—=+×°@*

Photographic Sciences Corporation

23 WEST MAIN STREET
WEBSTER, N.Y. 14580
(716) 872-4503

ABCDEFGHIJKLMNOPQRSTUVWXYZ
abcdefghijklmnopqrstuvwxyz
1234567890$¢£/%#½¼¾—=+×°@*
ABCDEFGHIJKLMNOPQRSTUVWXYZ1234567890

1.0 1.1

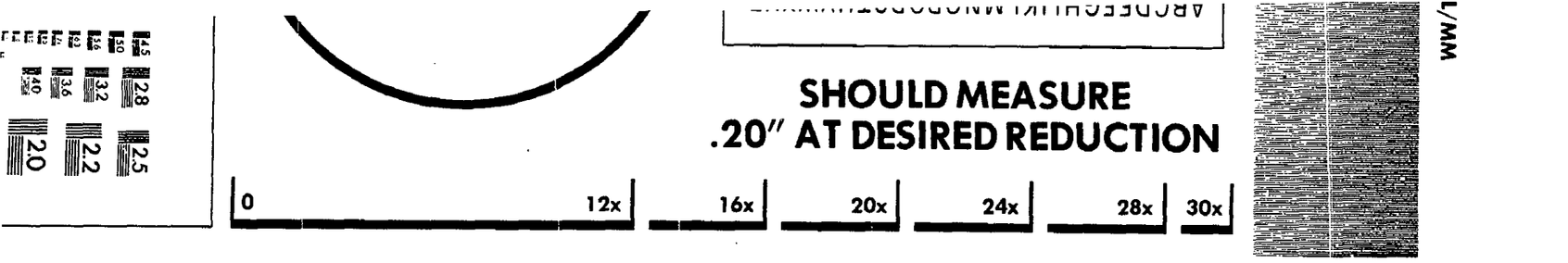
SHOULD MEASURE
.20" AT DESIRED REDUCTION
0
12x
16x
20x
24x
28x
30x
L/MM

FECHA DE INICIACION DE LA MICROFILMACION: 29 de julio de 1964.-

DENOMINACION DE LA DOCUMENTACION: FICHAS CORRESPONDIENTES AL FICHERO GENERAL.-

IDENTIFICACION DEL PRIMER ORIGINAL MICROFILMADO: FICHA Nº.151901-6 (VICINO BERMUDEZ, Gonzalo Vicente).-

OPERARIO/S: Cbo.2da.Agustín Barboza.

REDUCCION DE IMAGEN: 29 X

SISTEMA EMPLEADO: STANDARD

ROLLO SIMULTANEO: NO

DESCARTE: ////////////////

PREPARACION DOCUMENTAL: ////////////////

CONTROL: Cbo12da.Agustín Barboza.

VISTO: Una vez comprobadas las características que contiene el primer documento en la apertura del acta, se procede a la iniciación de la microfilmación firmando para su constancia el funcionario responsable y la Dirección de la Oficina.-

El Encargado de la Sección Microfilmación

Sgto.1ro.

Juan C. Martínez

Por El Jefe de la Sección Microfilmación

Tte.2do.

Héctor Volpe

JUNTA DE COMANDANTES EN JEFE - SERVICIO DE INFORMACION DE DEFENSA - CENTRO DE PROCESAMIENTO DE DATOS - SECCION MICROFILMACION - República O. del Uruguay

FICHAS DEL FICHERO GENERAL

151901-6

JUNTA DE COMANDANTES EN JEFE

S. I. D.

FSI Dep. I — E — FS-1 Secc. I

Sub Secc. A/N

Ficha Nro. ____ Confec. 10.1.77

VICINO BERMUDEZ — Apellidos

Gonzalo Vicente — Nombres

DOCUMENTOS: C/C Bfb 10108 (2) — Serie / Nro.

C/I. 818.273 (1) — Nro. / Dpto.

OTROS DOC. ____ — Pasaporte / Lib. Enrol. / etc.

NACIMIENTO: 35 años (1974) 23-09-39 (4) — Fecha / Lugar

DOMICILIO: Hocquart 2273 (3) Lorenzo Latorre 1490 ap. 9 (5) — Calle / Nro. / Teléf. / Ciudad o Localidad

PROFESION U OCUPACION: Profesor

LUGAR: ____ CARGO: ____

IDEOLOGIA POLITICA: ____ CLASIFICACION: MLN(6)

DATOS COMPLEMENTARIOS: Casado — Est. Civil / Cónyuge / Hijos

Otros familiares

F.2

Fecha	Documentos	151901 ANTECEDENTES A REGISTRAR
10.1.77	Indice Alfabetico del Personal Recluso EMR	Integrante del Movimiento de Liberación Nacional. Las actividades que se le comprobó fueron: la entrega de cuatro cédulas de identidad, ofrecimiento de su domicilio para albergar un requerido y su esposa alojó un convencido. Seguridad y Aislamiento normal. Tipificación: Asistencia. Ingresó al EMR: 23.12.74. Juzgado: JMI 3T. Unidad Captora: OCOA. Detenido el 23.10.74.-Colaborador. - (DD)
25.11.76	Doc. 1473	**-Fue liberado del Establecimiento Militar de Reclusión N°1, quedando bajo responsabilidad del Ejército, debiendo presentarse en el Bn."Fda" I.1. (TT).-**
20.1.77	Doc. 0037	**-Integraba el 2° lugar, sistema preferencial de suplentes para integrar la Cámara de Representantes en las Elecciones Nacionales de 1966 por la lista 3333 del Partido Liberal.** **"EL POPULAR" del 1°.11.70, firma una lista de profesores del Liceo N° 14 dirigida al Director en protesta a sanciones y a la intervención de Secundaria. Indica (1). (TT).-**
11/VI/76	D.0004	-6/IV/76-Por Sentencia del día de la fecha fué procesado por el delito de "asistencia a la asociación" con pena de DOS AÑOS DE PENITENCIARIA, con descuento de la preventiva sufrida.(P).-

VECINO BERMUDEZ Gonzalo Vicente Fs. 3

FECHA	DOCUMENTOS	151901 ANTECEDENTES A REGISTRAR
20/5/77	Doc.0475 PME	Figura en una nómina de privados de libertad en el ámbito del Ejército al 6/8/76. Lugar de Reclución: EMIR 1.- Eval.A-1.- (i).
20.5.77	0475(B)PME	-6.8.76:Det.23.10.74.Condenado:2 años.Eval.A-1(P).-
4.12.976	1527 EMR 1	-Liberado el día 23.10.976.(P).-
26.11.76	D. 1490	-Indica doc. 0475 y 1527. Procesado por el art: 60 (VII), 60 (VI) CPM; por el Juez M. In. Ins. 4o. T. - (U).-
16.02.82	D. 5757/ 30	-Figura en una relacion de la Corte Electoral, de ciudadanos inscriptos en el Registro Cívico Nacional, que se encuentran comprendidos en el Art. 1, Literal "B" del Acto Institucional No. 4, con prohibicion de ejercer el derecho de voto. (Procesados por delitos de "Lesa Nacion").EVALUACION A-1(VL) Indica (2) (3)
16.02.82	D.6004/81/ 63	-Se encuentra comprendido en el Art.lo. literal b) del Acto Institucional No.4,por haber sido procesado el 14/XI/74 por los delitos previstos en. C.P.M. 60(VI) C.P.O. EVALUACION A-1 (LA)

F34

FECHA	DOCUMENTOS	151901 ANTECEDENTES A REGISTRAR
19-7-83	28565/002	Figura en Libertad Vigiliada Cat. "C". Se menciona como fecha de constatación deClandestinidad 22-06-83; "por no encontrarse en su domicilio y lugares habituales" Ultimo domicilio conocido:Lorenzolatorre 1490 ap. 9 Comunicadopor Ra: 2-867/DE.I. Indica (4)y(5) Eval A-1 (SI).
22.7.83	24739/83 pág. 57	-03.03.83- Figura en una relación procedente de la P.M.E. de Libertades Vigiladas categorías "C". unidad de control Bn.I.1. Detenido el 23.10.74. Liberado 25.10.76. Pertenece al M.L.N. EVAL A-1 (B).-
22.7.83	18378/82	09.02.82- Ficha del E.M.R. 1 establece: Detenido 23.10.74 Cumplimiento de pena 23.10.76. Procesado por Asistencia a los asociados. Pertenece al M.L.N. EVAL B-2 (B)
22.7.83	24862/83 pag.83	- 08.03.83- Indic. Idem al Doc. 24739/83. EVAL A-1 (B)
16.8.83	29263/8	Aporta informacion ya registrada en la ficha. Eval: A 1(C)
	14.11.83	Memo(A)2563/83 para la D.E.I.-(i).-
16.7.81	D.6016	-Se encuentra prosctipto de acuerdo al Acto Inst.Nº4,Art.1o. inciso A por ser candidato a la Junta Electoral de Mdeo. y Cámara de Representantes por la lista 2222 en las elecciones nacionales de 1966.Tiempo de Proscripción:15 años. EVAL.A-1.-(i).

FECHA	DOCUMENTOS	VICINO 151901 ANTECEDENTES A REGISTRAR Gonzalo FS
28.4.79 Pag.22.	D.607/	-Delegado de Mesa en la Elecciones nacionales del año 1971 por el Frente Amplio, listas 90,190,700,988,1091, 2001,7000,9988, Circuito Nº1570, Dpto.de Montevideo.- EVAL.A-1.-(i).-
-22-		
18.11.83	31910/1(4)	25.10.83 - En la fecha se establece ampliando doc 28565 que por manifestaciones de su madre viajó a España el 10.6.83,encontrándose radicado en Madrid.Eval:A-1 (00) Ind.6.

Fs 6

FECHA	DOCUMENTOS	151901 ANTECEDENTES A REGISTRAR

MINISTERIO DE DEFENSA NACIONAL
S. I. D.

151901

Dep. I Fs 7 Secc. I
Sub - Secc. G
Ficha Nro. ____ Confec. ____

VICINO — Gonzalo
Apellidos — Nombres

DOCUMENTOS: C/C ____ Serie ____ Nro. ____ C/I. ____ Nro. ____ Dpto. ____

OTROS DOC. ____ Pasaporte ____ Lib. Enrol. ____ etc.

NACIMIENTO: ____ Fecha ____ Lugar ____

DOMICILIO: ____ Calle ____ Nro. ____ Teléf. ____ Ciudad o Localidad

PROFESION U OCUPACION: Profesor

LUGAR: ____ CARGO: ____

IDEOLOGIA POLITICA: ____ CLASIFICACION: ____

DATOS COMPLEMENTARIOS: ____ Est. Civil ____ Conyuge ____ Hijos ____

Otros familiares

68

Fecha	Documentos	151901 ANTECEDENTES A REGISTRAR
26-2-73	B.77.4.1 V. F-3.-	Figura en una nómina de Profesores de Enseñanza Secundaria (Afiliados a la Gremial de Profesores de Montevideo y Federación Nacional de Profesores) vinculados a actividades de proselitismo y agitación subversiva o simpatizantes de las mismas., en los años 1965/66/67/68.- (M)..
7/4/77	D. 307	-Figura en una relación de profesores que serían de tendencia izquierdista,contenida en un folleto publicado por la Federación Nacional de Profesores de Enseñanza Secundaria,en ocasión de la elección de Consejeros,que se llevó a cabo en la ciudad de Salto,en los días 29 y 30 de Julio,entre los años 1969/1972.-(Eval.A-1)(LL).-

JUNTA DE COMANDANTES EN JEFE

S. I. D.

" VARIOS "

151902-4

Dep. I Secc. FSM

Sub Secc. A/N

Ficha Nº ____ Confec. 12/3/82

VICINO BERMUDEZ (1) JORGE ALBERTO (2)

Apellidos Nombres

DOCUMENTOS: C/C BJB 8889 (3) C/I. 684.769 (4)

Serie Nº Nº Dpto.

OTROS DOC. .....

Pasaporte Lib. Enrol. etc.

NACIMIENTO: 28/2/936 (5) Montevideo

Fecha Lugar

DOMICILIO: Joaquín Requena 967 Apto. 902 anterior: Edil H. Pratto No.2153 Ap.401 (6)

Calle Nº Teléf. Ciudad o Localidad

PROFESION U OCUPACION: Ingeniero Agrónomo

LUGAR: Domingo Basso S.A. (7) CARGO: .....

IDEOLOGIA POLITICA: ..... CLASIFICACION: .....

DATOS COMPLEMENTARIOS: Casado (8)

Est. Civil Cónyuga Hijos

Hijo de: Evaristo y Haydee Delia (9)

Otros familiares

~~104967~~

Fecha	Documentos	151902 ANTECEDENTES A REGISTRAR	552
30/9/81 No.395/81 INGRESO DE	C.H.C.P. Secc.5ta. MDEO.	-DATOS REGISTRADOS POR EL DPTO.III DE LA D.I.I. -18/7/77: Integra una nómina de profesionales universitarios que el 22/5/62 firman una declaración pública de apoyo a la revolución cubana. -11/2/82 - En la fecha se contestó dicha constancia, SIN ANOTACIONES,, en este Servicio, solicitada para su Ingreso al M.A.P., indica del 1 al 9.-(BC)	

SERVICIO DE INTELIGENCIA
División I
(Seguridad)

MINISTERIO DE DEFENSA NACIONAL
SERVICIO DE INFORMACION DE DEFENSA
M/F
151902

Sección A. 52
Act. Ant. Nac.
Ficha N. [redacted].

Nombres y Apellidos: VICINO, Jorge A..-

Foto

Fecha de Nacimiento: .....

Lugar de Nacimiento: .....
(País - Ciudad o Localidad - etc.)

Cred. Civ.: Serie ..... N.º ..... Ced. Identidad: .....

Otros documentos: .....
(Pasaporte - Libreta Enrolam. - etc.)

Domicilio: .....
(Ciudad o Localidad) (Calle) (N.º) (relef.)

Filiación

Edad Aparente ..... Color del Cutis .....

Color del Cabello ..... Estatura Aproximada .....

Complexión ..... Aspecto Social .....

Señas particulares .....

[illegible]

Ficha confeccionada en Montevideo, el 22 de mayo de 1962.-

FS-4

ACTIVIDADES

(1) Laborales: Profesión Ing. Agrónomo.- Lugar de trabajo .....

Cargo ..... Antigüedad .....

Otras Actividades .....

.....

(2) Políticas: Ideología Cas trista.- Actuación .....

Antecedentes Firmante declaración profesionales universitarios apoyo a Cuba.-

Antecedentes familiares .....

(3) Sociales: Estado Civil ..... Religión ..... Figuración .....

Grado Instrucción ..... Lugares que frecuenta .....

(4) Económicas: Situación ..... Capital aprox. ..... Vehículo ..... marca y N.o

Otros datos Informe de la Div. I.- Seguridad.-

Datos Complementarios .....

Apreciación Personal Gral. .....

.....

.....

151903 - 2

JUNTA DE COMANDANTES EN JEFE

S. I. D.

Dep. I Secc. I

Sub Secc. A/N

Ficha No. ..... Confec. .....

VICIOLA GARCIA ..... Juan Jose .....

Apellidos Nombres

En el momento de la microfilmacion no se ubico ficha caratula.-

DOCUMENTOS: C/C. ..... **C/I.** .....

Serie No. No. Dpto.

OTROS DOC. .....

Pasaporte Lib. Enrol. etc.

NACIMIENTO: .....

Fecha Lugar

DOMICILIO: .....

Calle No. Teléf. Ciudad o Localidad

PROFESIÓN U OCUPACIÓN: .....

LUGAR: ..... **CARGO:** .....

IDEOLOGÍA POLÍTICA: ..... **CLASIFICACIÓN:** .....

DATOS COMPLEMENTARIOS .....

Est. Civil Cónyuge Hijos

.....

Otros familiares

151904-0 · FS1

MINISTERIO DE DEFENSA NACIONAL
S. I. D.

Dep. 1 Sec. 1
Sub-Secc. A/N
Ficha Nº____ Confec. 20/2/73

VICITEZ RAMIREZ (Apellidos) Oscar Edumrdo (Nombres)

DOCUMENTOS: C/C. ____ (Serie / Nro.) C/I 1.358.987 (Nro. / Dpto.)

OTROS DOC. ____ (Pasaporte / Lib. Enrol. / etc.)

NACIMIENTO: 17 Años (1971) (Fecha / Lugar)

DOMICILIO: Ituzaingó 1473 Apto.8 (Calle / Nro. / Teléf. / Ciudad o Localidad)

PROFESION U OCUPACION: 1er. Año Preparatorio de Medicina

LUGAR: ____ CARGO: ____

IDEOLOGIA POLITICA: ____ CLASIFICACION: ____

DATOS COMPLEMENTARIOS: Soltero (Est. Civil / Cónyuge / Hijos)

Hijo de:DAVID OSCAR y MARIA IRMA (Otros familiares)

Fs 7

Fecha	Documentos	151904 ANTECEDENTES A REGISTRAR
7/9/971	D.2251	- Su nombre aparece en una relación de personas detenidas en la Dirección Nacional de Infomación e Inteligencia.-(J).

151905-7

FS.1

SERVICIO DE INFORMACION DE DEFENSA

Dep. 1

VARIOS

Confeccionado el 9.X.978

Apellidos VICO GONZALEZ

Nombres ADOLFO JOSE

Fecha de Nacimiento 21.9.1950(2)

(1) Lugar de Nacimiento Montevideo(3)

Est. Civil Casado(4)

Cred. Cívica ATB 9463(5) Céd. Identidad 33760(San José)(6)

Otros Documentos

Ocupación Estudiante-Docente E.Secundaria Basica y Superior-Bco.Previsión Social-Caja Industria Comercio(7)

Padre

Madre

Domicilio Artigas 745 Ciudad San José(8)

Otros datos:

FS2

FICHA COMPLEMENTARIA

DOCUMENTO		ANTECEDENTES 151905
Fecha	Origen	
13.X.78	D.1361 DNII	- VI-967:Integró la lista No.55, lema:"Unión Progresista de Estudiantes del Larrañaga", de tendencia demócrata izquierdista, para constituir el Consejo Ejecutivo de "A.E.P.I.L.", por el período 1967/68, en las elecciones realizadas en el liceo Dámaso Larrañaga. -Se consultó telefónicamente al Dpto.3/DNII a los efectos de establecer la verdadera tendencia de la lista mencionada, informando el Oficial Castillos, que la misma respondía en esa fecha (Año 1967) a una línea que se podría definir de moderada, sin inclinación hacia la izquierda o la derecha, agregando que en casos que se presentan Constancia de Habilitación con este dato, el mismo motiva Categoría "A".-(P).-
29/SET/978		-Por Memo(A) Nro.2967/78(3ra. Parte), respondiendo a Nota Nro. 1557/78/D. de SE.PLA.CO.DI., SE APRUEBA su solicitud de beca al exterior(Brasil).(P).-
FICHA SE.PLA.CO.DI.		-Indica 1 a 8.(P).-

SERVICIO DE INTELIGENCIA

Dep. I (Seguridad) Ficha N. confeccionada el 25/V/965.

Sección

MINISTERIO DE DEFENSA NACIONAL
SERVICIO DE INFORMACION DE DEFENSA
/F

I 451906-6

Foto

Apellidos VICO ZUNINO (1)

Nombres Ceferino Audelino (2)

Fecha de Nacimiento: 02.12.11 (3)

Lugar de Nacimiento: Nueva Palmira (4)

Cred. Civ.: NIB 1561 (5) Ced. Identidad: 20871 (6)

Prontuario: F. Censal:

Padre:

Madre:

Domicilio: Felipe Fontana857 Ciudad: Nueva Palmira (7)

Otros datos (Documentos y señas personales) Despachante Marítimo.
Casado (8)

151900

FICHA COMPLEMENTARIA

Documento			Antecedentes
N°	Fecha	Origen	
37-D-2	23/III/965	S.I.No.1	-Profesión: Despachante Marítimo [illegible] de Higuerita.- El reseñado colaboró con los [illegible] en la Segunda Marcha hacia Montevideo [illegible] proporcionado alojamiento, durante la [illegible] de estos en la ciudad de Nueva Palmira.
[illegible]8.82	18015		Figura en el 29 lugar de la lista NAB del Partido [illegible] Agrupación MOV. POR LA PATRIA Y NAC. ROCHA Dpto. [illegible] como candidato para integrar los Deliberantes Departamentales y Convenciones Nacionales en las Elecciones [illegible] de los PP.PP. del 28 de Noviembre de 1982. ([illegible] ANDICA (1) al (8) Por Oficio N° 717/82 el S.I.D. comunica a la Corte Electoral que de acuerdo a las disposiciones vigentes, no existen objeciones para que el causante integre la lista de referencia. ([illegible])
[illegible]83	26909/10		Figura como 15avo. titular en la lista Nro. [illegible] "Somos idea- La unión nos hará fuerza", que fue presentada en la reunión que se llevó a cabo en Colonia el 14.5.83, donde se realizó la elección de la Comisión departamental de dicho Departamento, del

FECHA	DOCUMENTOS	151906 ANTECEDENTES A REGISTRAR Ceferino Audelino	53
	///...	P.N. Eval.A-1.(MB)	
5.6.84	33090/83 Pág.94	Integra en calidad de Titular el Organo Deliberante Departamental del Partido Nacional por el Departamento de Obras - Eval- (A-1) (LKE)	

MINISTERIO DE DEFENSA NACIONAL
SERVICIO DE INTELIGENCIA
SERVICIO DE INFORMACION DE DEFENSA
M/F

151907-3

[redacted]

Fecha 26 - I - 949. -

Ficha N.º [redacted] -

Es-1

FOTO

Nombre VICO Horquera de Aldacour, Celina.

Nacionalidad Uruguaya .-

Profesión o actividad Labores

Lugar de nacimiento Repca.O.del U.

Documentos que posee

Domicilio Tacuabé Nº 42 Teléf.

FILIACION

Edad aparente color del cutis de los cabellos estatura aspecto social señas particulares 1ra. falange del pulgar izquierdo amputado.-

[redacted]

Fecha	Contenido
(1)	Inf.Viejo.-
(2)17.X.49	Defensa Pasiva

151907

Lugares donde frecuenta

afiliado a

actividad política y donde actúa

(1) Agitadora Comunista.-

Antecedentes policiales

vehículos que posee o que guía

nombre y número de

personas que forman su familia Estado civil

casada.-

DATOS COMPLEMENTARIOS

(2) Pertenece a una familia de disolventes y agitadores.-

SERVICIO DE INFORMACION
DE DEFENSA
Dep. 1

151908-1

Fs-1

Confeccionado el 09 JUN. 1975

V A R I O S

Apellidos VICO LACOSTA

Nombres Elsa Iris

Fecha de Nacimiento 6.7.58

Lugar de Nacimiento

Est. Civil

Cred Cívica ..... Céd. Identidad 1.677.893

Otros Documentos

Ocupación

Padre

Madre

Domicilio Carlos Tellier 4789 Ciudad

Otros datos

[redacted]

Imp. CHIESA Hnos. Ltda. 10.000 - 12 - 73

FICHA COMPLEMENTARIA

52

DOCUMENTO		ANTECEDENTES
Fecha	Origen	151908
15.4.75. Eval. F-2	Doc. 626 (BB).-	-Integrante de la Murga "Núcleo Femenino", a la cual se les prohibió su participación en el Carnaval 1975, por sus letras claramente subversivas.-(W)

151909-8 fs 1

JUNTA DE COMANDANTES EN JEFE

S. I. D.

Dep. I Secc. I

Sub Secc. A/N

Ficha Nro. ____ Confec. 15/5/79

VICO CHIJANI — Apellidos

Gerardo Néstor — Nombres

DOCUMENTOS: C/C A.U.A.10920 (Serie / Nro.) C/I. 1.112.536 (Nro. / Dpto.)

OTROS DOC. _____ (Pasaporte / Lib. Enrol. / etc.)

NACIMIENTO: 27/VIII/947 (Fecha) Montevideo (Lugar)

DOMICILIO: Pasaje Asilo 3271 Apto. 012 - Barrio Flamengo - Montevideo (Calle / Nro. / Teléf. / Ciudad o Localidad)

PROFESION U OCUPACION: Empleado

LUGAR: Dirección de Sanidad Vegetal CARGO: Jefe de Departamento

IDEOLOGIA POLITICA: _____ CLASIFICACION: _____

DATOS COMPLEMENTARIOS: Casado (Est. Civil) [redacted] (Hijos)

Sus Padres: Clemente María y María Elena

Otros familiares

Fs-2

Fecha	Documentos	151909 ANTECEDENTES A REGISTRAR
26/IX/79	D.N.I.I.	- 1971-Delegado de Mesa del Partido Democrata Cristiano en las elecciones nacionales del corriente año, Circuito N°540 (E.Bellaco 2559).- 26/VII/977 - Solicita en la Secc.15a. Constancia sobre Anotaciones en Ficheros Policiales de Inteligencia, Form.N°705 expidiéndosele Categoría "C". Con fecha 24 de Noviembre de 1977 y 30 de Agosto de 1978, eleva nota al Sr. Jefe de Policía de Montevideo, solicitando se le efectue la revocación de estar incluido dentro de la Categoría "C" anteriromente dispuesta, de acuerdo a nuevas directivas de la Junta de Comandantes en Jefe, se le notifica el 12/12/978 que será incluido dentro de la Categoría "B" a su solicitud.-CONSTANCIA DE HABILITACION PARA CARGOS PUBLICOS N°3473 DE LA SECC. 9a. (K)

1519107

JUNTA DE COMANDANTES EN JEFE
S. I. D.

Dep. I V. Secc. I FS-1

Sub. Secc. A/N

Ficha N.º ..... Confec. 27.7.82

VICO (Apellidos) — Juan Luis (1) (Nombres)

DOCUMENTOS: C/C KCB 1918 (2) (Serie / N.º) C/I 2.814.241-0 (3) (N.º / Dpto.)

OTROS DOC. (Pasaporte / Lib. Enrol. / etc.)

NACIMIENTO: 04.03.915 (4) (Fecha) — Paysandú (5) (Lugar)

DOMICILIO: J.P.Varela 895 (6) (Calle / N.º / Teléf. / Ciudad o Localidad)

PROFESION U OCUPACION: Jubilado (7)

LUGAR: ..... CARGO: .....

IDEOLOGIA POLITICA: ..... CLASIFICACION: .....

DATOS COMPLEMENTARIOS: Casado (8)
(Est.Civil / Cónyuge / Hijos)

Otros familiares

Fecha	Documentos	151910 ANTECEDENTES A REGISTRAR Fs 2
23.4.82	D.14024	"La Democracia"ABR/82/Integra desde el 26.3.82,la Comisión Directiva del Club "Diego Lamas" del P.N.,en calidad de suplente(sistema preferencial).Cabe agregar que el mencionado Club es de Paysandú y adherido al Mov."Por la Patria".-(AD)
7.9.82	D.18615 RE.18421	-02.01.80: Asistió al Acto de Homenaje al Gral. Leandro Gómez, al conmemorarse el 115 años de los Hechos Históricos de la Defensa de Paysandú. El mismo se llevo a cabo frente al Monumento a la Perpetuidad (Cementerio Viejo) del la C. de Paysandú. Dicho acto fue organizado por el "Club Diego Lamas" fradción del P.Nacional que apoyaba la candidatura de Wilson FERRERIA ALDUNATE. A dicho acto concurrieron 35 personas aproximadamente. Eval.:B-2 (D)(MB).-
2.9.82	18421	Figura en el 53 lugar de la lista 404 del Partido Nacional Agrupación por la Patria, "Diego Lamas" Dpto. de Paysandú como candidato para integrar los Deliberantes Departamentales y Convenciones Nacionales en las Elecciones internas de los PP.PP. del 28 de Noviembre de 1982. (O)(MB) Vistos (1) a (8) -
5.10.82		Por Oficio N°. 759/82 el S.I.D. comunica a la Corte Electoral, que de acuerdo a las disposiciones vigentes, no existen objeciones para que el causante integre la lista de referencia. (O)(MB)

SERVICIO DE INFORMACION DE DEFENSA

Dep. 1

151911-S

FS 1

Confeccionado el 19 MAR. 1976

V A R I O S

FOTO

Apellidos VICO GONZALEZ

Nombres Juan Pablo

Fecha de Nacimiento 19 años en 1973(1)

Lugar de Nacimiento Oriental.(3)

Est. Civil Soltero.(2)

Cred. Cívica ..... Céd. Identidad 36.360 San José(6.)

Otros Documentos .....

Ocupación Estudiante(4) Liceo Nro. 15(5)

Padre .....

Madre .....

Domicilio Amsterdan 1404 Apto 702 Ciudad MONTEVIDEO.-

Amsterdam 1904(en 1973).(7)

Otros datos .....

CHIESA Hnos. Ltda. - 2.500 - 9/75

FICHA COMPLEMENTARIA

DOCUMENTO		151911 ANTECEDENTES
Fecha	Origen	
8.3.76 JFM RD 07.00 a 07.00	Doc.0313	- El 2.3.76 se concurre a su domicilio en busca de su detención no encontrándolo en el mismo. Este viene siendo buscado por su vinculación con el sector universitario de la U.J.C.- (SS)-
12.2.982	---------	Se contestó Memo. (A) Nº 244/982 para la 2da. Div. del E.M.G.A. (MS)
30.9.82	20312	2.8.973:Detenido en el dia de la fecha por personal de Secc. 26a., en el Liceo Nro.15, ubicado en la Av. Arocena y Lieja, a consecuencia de una denuncia telefonica efectuada por Oscar Milton PRESA RIBERO, el que habría manifestado a las autoridades actuantes de que el titular de esta,se encontraba armado y se trataba de un elemento de izquierda, el que habría amenazado a otros estudiantes a efectos de alterar el orden; al ser detenido VICO GONZALEZ y efectuarle el registro de arma correspondiente, el mismo resultó negativo, interrogado al respecto manifestó que en una asamblea realizada en dicho Liceo, un estudiante habría propuesto expulsar a estudiantes facistas, lo que se produjo un incidente, no pasando a mayores, posteriormente al viajar en un omnibus se encontró con PRESA RIBERO, los ?..///

FECHA	DOCUMENTOS	ANTECEDENTES A REGISTRAR 151911 Fs 3
14...		VICO GONZALEZ, Juan Pablo. que al descender ambos se dirigieron al Liceo mencionado, pero a la salida, PRESA RIBERO, abordó al titular de esta, con un arma de fuego, manifestándole "Camina que te quemo, tu estas armado", en ese momento se produjo un amontonamiento de estudiantes y personas ajenas a dicha casa de estudios; agregó VICO GONZALEZ que su filiación política es del Movimiento Nnal. de Rocha, enterado el Sr. Juez Letrado de Intrucción de Primer Turno, dispuso que fuera liberado. 14.6.975:Se informaron sus anotaciones a la Fac. de Medicina por Memo 652/975 de la D.N.I.I.- -Presentó recurso ante la J.P.M. , con motivo de no haber sido tenido en cuenta para integrar los cuadros técnicos del C.A.S.M.U.- Al efectuarse la revisión de sus antecedentes, quedó comprobada su desvinculación con la detención del 2.8.73,según se establece por Memo Nro. 908 del 2AGO, de la ex-Seccional 26ta. de policía.Con respecto a su presunta vinculación con la U.J.C, no hubo comprobación posterior, al menos que haya quedado registrada, por lo que no se puede catalogar. Es de destacar que al tramitar la C.H.C.P, en el departamebto de San José, se le adjudico Categoria "A". Ante lo expuesto, el Señor Jefe de Policia de Mdeo., resuelve que se procedaa DEPURAR la ficha del causante, con fecha 24 de setiembre de 1982.-Eval.A-1.(Ind.1-7).

JUNTA DE COMANDANTES EN JEFE 151912-3

S. I. D.

Fs-1

Dep. I Secc. I.

Sub Secc. ~~XXX~~ A/N

Ficha N.° ..... Confec. 5.9.83

VICO PASTORINO — Julio César

Apellidos — Nombres

DOCUMENTOS: C/C. ..... C/I. 1.352.743(1)

Serie — N.° — N.° — Dpto.

OTROS DOC. .....

Pasaporte — Lib. Enrol. — etc.

NACIMIENTO: 27.7.55(2) — Montevideo(3)

Fecha — lugar

DOMICILIO: Río Negro 1528 Apto.11.(1983)(4)

Calle — N.° — Teléf. — Ciudad o Localidad

PROFESION U OCUPACION: .....

LUGAR: ..... CARGO: .....

IDEOLOGIA POLITICA: ..... CLASIFICACION: .....

DATOS COMPLEMENTARIOS: Soltero(5)

Est. Civil — Cónyuge — Hijos

Hija de:Angel y Mirta(6)

Otros familiares

[redacted]

Fecha	Documentos	151912 ANTECEDENTES A REGISTRAR Fs-2
5.9.83	29818/3 P.D.	~~25.8.83.-Detenido en momentos que manifestaba por la Avda. 18 de Julio.~~ 27.8.83.-Se encuentra internado bajo el régimen de M.P.S. en el Grupo de Artillería Nº 1.Eval:A-1.(TT)
6.9.83.	29925/1	Indica IDEM. Doc.29818.-Eval.A-1.-(FE)
22.9.83	30483/1	"EL DIA"15.9.83.-Recuperó su libertad.(TT)
26-10-83	31410/010 011	En *Consolidado de P.M.E. del 31-8-83 figura como: 27-8-83 Condenado.Alta en el Grp.A.No.1 en MPS proveniente de la J.P.Mvdeo.Eval.A-1 (SI)
14.11.83	31862/9	En Consolidado de P.M.E. al 30.9.83 figura como:Baja de M.P.S. del Grp.A.1.-Eval:A-1 (OO)
26.11.83	31491/6	Indica idem doc 29818.Eval:A-1 Ind. 1 al 6 (OO)

151913 -1

MINISTERIO DE DEFENSA NACIONAL
S. I. D.

Dep. PE Sec. 1
Sub-Secc. A/N
Ficha Nº - Confec. 21.2.73

VICO CHETTO — Apellidos
Leonardo Mario — Nombres

DOCUMENTOS: C/C. ____ Serie ____ Nro. C/I ____ Nro. ____ Dpto.

OTROS DOC. ____ Pasaporte ____ Lib. Enrol. ____ etc.

NACIMIENTO: 19 años(1974)② Fecha ③Uruguay Lugar

DOMICILIO: Juan Jackson 1431 Ap. 4④ Calle Nro. Teléf. Ciudad o Localidad

PROFESION U OCUPACION: Estudiante Liceo Norturno No. 5⑦

LUGAR: ____ CARGO: ____

IDEOLOGIA POLITICA: ____ CLASIFICACION: ____

DATOS COMPLEMENTARIOS: Casado⑤ Est. Civil ⑥Ma. Luisa J. FERRAZ ARRONDO Cónyuge Hijos

[redacted] Otros familiares

Fecha	Documentos	151913 ANTECEDENTES A REGISTRAR Fs 2
4.6.72	Doc.1272 JPM (PD)	Detenido a raíz de las indagaciones realizadas posteriormente a la detención de los sediciosos INFANTE CAMINAL, Ricardo y DIAZ UALDE Beatriz. Permaneciendo en la D.N.I.I. donde viene siendo indagado.- (OO)
7.6.72	Doc.1412 JPM (PD)	-Según información fue internado en el Alvaro Cortes por disposición del Sr. Juez de Menores de 2do. Turno.- (OO)
31.5.72	1214	Militante Yacaré, colabora hace dos meses, quiere mayor integración(ST) ①(DD).-
20/9/974	D.2360 P.M.J.P.M. Julio/74	= Fué detenido el día 4 de Julio de 1974 a los efectos de poder identificar a una persona;Américo Oscar BACCINO CONTATORE como la misma que apareciera en un documento incautado en un allanamiento en el año 1972 con el nombre de Federico BACCINO;donde también figura en caracter de colaborador;admitiendo conocer a dicha persona en el Liceo No.15 por lo cuál se trataría del mismo del documento.- (C.C)
9-7-74 PD. 07.00	1642 a 07.00	5-7-74 -Detenido a raíz de un estudio de material incautado a elementos sediciosos. Inspecionado su domicilio no arrojó resultados negativos.- (DD)②⑥

151915

F 3

JUNTA DE COMANDANTES EN JEFE
S. I. D.

Dep. I Secc. I
Sub Secc. A/N
Ficha Nro. ____ Confec. 4.10.78

VICO (Apellidos) Leonardo (Nombres)

DOCUMENTOS: C/C ..... (Serie, Nro.) C/I. ..... (Nro., Dpto.)

OTROS DOC. ..... (Pasaporte, Lib. Enrol., etc.)

NACIMIENTO: ..... (Fecha, Lugar)

DOMICILIO: ..... (Calle, Nro., Teléf., Ciudad o Localidad)

PROFESION U OCUPACION: Estudiante

LUGAR: Licee Nro.5 (Nocturno) CARGO: .....

IDEOLOGIA POLITICA: ..... CLASIFICACION: .....

DATOS COMPLEMENTARIOS: ..... (Est. Civil, Cónyuge, Hijos)

..... (Otros familiares)

Fs-4

Fecha	Documentos	151913 ANTECEDENTES A REGISTRAR
31.5.72	D. 1214	-Según documentación incautada al M.L.N.(TUPAMAROS)(Col. 70) se solicita información de sus actividades, figurando con la siguiente anotación: "Militante Yacaré"colabora hace 2 meses, quiere mayor integración.- Evaluación: F-6.- (JJ).-
16/3/984	-------	Se contestó Memo. (A) Nº 504/984 para el E.M.G.A. (MS)

SERVICIO DE INFORMACION DE DEFENSA

Dep. 1

151914-9

FS 1

Confeccionado el 4 de Mayo de 1970

VARIOS

FOTO

Apellidos VICO

Nombres Luis Alberto

Fecha de Nacimiento

Lugar de Nacimiento

Est. Civil

Cred. Cívica Ced. Identidad (1) 882.362

Otros Documentos

Ocupación (2) Funcionario del Banco República

Padre

Madre

Domicilio Ciudad

Otros datos:

FICHA COMPLEMENTARIA

DOCUMENTO		ANTECEDENTES Fs 2 151914
Fecha	Origen	
23/7/68	B.18-D.23	- Detenido durante las Medidas Prontas de Seguridad y recibió Instrucción Militar en el Batallón de Infantería N°11(Minas).-Indica (1)

SERVICIO DE INFORMACION
DE DEFENSA
Dep. 1

151915-6 RS1

Confeccionado el 17.7.73

VARIOS

FOTO

Apellidos VICO de RUBIO

Nombres Ma. A.

Fecha de Nacimiento

Lugar de Nacimiento

Est. Civil

Cred. Cívica ..... Céd. Identidad

Otros Documentos

Ocupación

Padre

Madre

Domicilio ..... Ciudad

Otros datos

Imp. CHIESA Hnos. Ltda. 4.000 - 11 - 72

FICHA COMPLEMENTARIA

fs 2

DOCUMENTO		ANTECEDENTES
Fecha	Origen	1510 1 c
1971.	Lista 1808	Candidato en el 66.lugar a la Junta Departamental por el dpto.de Flores usb lema Frente del Pueblo(SS)

Fs.1

151916-4

E

MINISTERIO DE DEFENSA NACIONAL
S. I. D.

Dep. 1 Sec. 1
Sub-Secc. A/N
Ficha Nº____ Confec. 2/4/73.

VICO FRANGGI de PEREZ (3) — Apellidos
María del Carmen — Nombres
Alias "Carola".

DOCUMENTOS: C/C. NKC 7887(4) — Serie Nro.
C/I 1.561.109-7 (7) — Nro. Dpto.

OTROS DOC. R.F.: "A" 573.806(10) — Pasaporte Lib. Enrol. etc.

NACIMIENTO: 14.04.48(8) 24 años 1973 (9) — Fecha
Colonia(9) — Lugar

DOMICILIO: DSYNSN (5) Pedro Campbell — Calle
1446 Ap.15. — Nro. Teléf.
COLONIA (6) Montevideo. — Ciudad o Localidad

PROFESION U OCUPACION: Estudiante de Odontología
Trabaja en Estudio Odontológico en Mercedes Nº855(11)

LUGAR: _____ CARGO: _____

IDEOLOGIA POLITICA: _____ CLASIFICACION: _____

DATOS COMPLEMENTARIOS: Sol tera (12) — Est. Civil
Casada(12) — Cónyuge
Hijos

Otros familiares

Fecha	Documentos	151916 ANTECEDENTES A REGISTRAR Fs 2
29.3.73.	Doc.552.	Procesadoa por los delitos de "Asistencia a la Asociación Subversiva" y "Asociación Para Delinquir".(bb).
26.3.73 JPM PM	755 Marzo 73	Detenido junto a otros estudiantes acusados de pertenecer al MLN(TUPAMAROS).Integraba la Agrupación "Octubre" que responde ideológicamente al "Mov. 26 de Marzo".Reclutada y entrenada por Jorge BECA TESSA(a)Chiquito.Su tarea era la de reclutar estudiantes,fichar posibles adeptos y dar albergue en su apto. a requeridos.Indica (A) (2).-
Idem. anterior	Anexo 2	Procesada el 29.3.73 por los delitos :"Asistencia a la Asociación Subversiva" y "Asociación para Delinquir".- (DD)
26.3.73	Doc.613 Cdo.FF.CC Nro.778	Indica lo mismo que el documento Nro.755. En base a declaraciones se estableció, que utilizaban para sus reuniones recintos varios de la Facultad de Odontología.Habían realizado individualmente un chequeo casi completo de profesores, estudiantes y personal administrativo de dicha Facultad estableciendo posibles adeptos. Tenían como base entorpecer la enseñanza a nivel Nacional, teniendo como meta la paralización de la docencia.Era delegado del (CEO) Centro de Estudiantes de Odontología, habiendo realizado propaganda solicitando la libertad de detenidos. Fue puesto a disposición de la Justicia Militar.- (OO)
13.6.73	Cdo.FF.CC Nro.848	Procesada por la Justicia Militar por los delitos de: "Asistenica a la asociación subversiva" y "Asociación para delinquir".- (OO)
19/7/73 P.P.I.	D.1682 E.M.G.E.	-Indica Doc.anterior.-(H).

VICO FRANGGI María del Carmen

FECHA	DOCUMENTOS	151916 ANTECEDENTES A REGISTRAR fs.-3
20/5/77	Doc.0475 PME	Figura en una nómina de privados de libertad en él ámbito del Ejército al 6/8/76. Lugar de Reclución: EMIR 2.- Eval.A-1.- (i).
20/5/77	Doc.0475 PME (B)	6/8/76. Detenido el 4/1/73. Procesado. Eval/A-1.- (i).
7.XI.77	1148 PME	-Condenado. Fecha23.9.77. Sit.Actual:Libertad Anticipada.Juez:1a.I.5to.T. (P).-
12.XII.77	1320PME	-Figura en una nómina de Movimientos de Recluidos:Baja:EMR2 Fecha:16.10.77.Causa:Libertad Anticipada.Juez:1a.I.5to.T. Fecha Det.:4.1.73.Antecedentes:Condenado a 6 años de Penitenciaría.Procesado Art.60(V) CPM.(P),-
6.10.82	D.20599	Encontrandose radicada en Brasil bajó el amparo de ACNUR viajó en calidad de asilada a Suecia: [illegible] Fecha de ingreso a Brasil: 24.06.82. Eval:B-2. Indica:(7) (8)(9). (ME)

FECHA	DOCUMENTOS	15191 ANTECEDENTES A REGISTRAR B3.4
26.11.76	D.1490	-Figura en una relación de modificaciones al 31.10.76. De "Procesado" pasó a "Condenado".- (U). Indica (3)
16.02.82	D. 5757/81/ 77	-Figura en una relacion de la Corte Electoral, de ciudadanos inscriptos en el Registro Civico Nacional, que se encuentran comprendidos en el Art. 1, Literal "B" del Acto Institucional No. 4, con prohibicion de ejercer el derecho de voto. (Procesados por delitos de "Lesa Nacion").EVALUACION A-1(VL) Indica (4) (5) (6)
16.02.82	D.6004/81/ 063	-Se encuentra comprendido en el Art.1o. literal b) del Acto Institucional No.4,por haber sido procesado el 12/01/73 por los delitos previstos en: C.P.M. 60(V); 60(2) Inc.6 y 60(XII), 7. C.P.O. 54 EVALUACION A-1 (LA)
22.7.83	24745/83 pag. 40	- 03.03.83- Figura en una relación procedente de la P.M.E. de libertades Vigiladas. Unidad de control: USACBL. Detenida 04.01.73. Liberada 16.10.77. EVAL A-1 (B)
2.7.83	24862/83 pag. 29	- Indica Idem al Doc. 24745/83. EVAL A-1 (B)

FECHA	DOCUMENTOS	151916 ANTECEDENTES A REGISTRAR Fs.5
14.2.84	1112/79 Pág.01	20.12.78:En la fecha se trasladará vía ONDA a la C.de Carmelo. 21.12.78:En la fecha se trasladaría por lancha a la C.de Buenos Aires.- Eval:.- (Indica 10 al 12)(AD)
27.4.84	8401545/ 002	-Año 1977-78: Figura en una relación de reclusas liberadas, procedente del EMR 2, puesta bajo el régimen Lib. Vig. Unidad de control:U.S.A.C.B.L., fijando domicilio en Pedro Campbell 1446. Fecha de liberada: 15.10.77. Eval.A-1 (TL).-

151917-2

Fs 1 E

MINISTERIO DE DEFENSA NACIONAL
S. I. D.
(a)Raquel

Dep. 1 Secc.
Sub-Secc. A/N
Ficha Nro. ..... Confec. 22/11/72

VICO CHETTO de CABALLERO (1) — Martha Angela
Apellidos — Nombres

DOCUMENTOS: C/C. ARB 10291 (1) C/I. 1.246.341 (3)
Serie — Nro. — Nro. — Dpto.

OTROS DOC. .....
Pasaporte — Lib. Enrol. — etc.

NACIMIENTO: .....
Fecha — Lugar

DOMICILIO: J. JACKSON 142 (2)
Calle — Nro. — Teléf. — Ciudad o Localidad

PROFESION U OCUPACION: .....

LUGAR: ..... CARGO: .....

IDEOLOGIA POLITICA: ..... CLASIFICACION: .....

DATOS COMPLEMENTARIOS: .....
Est. Civil — Conyuge — Hijos

.....
Otros familiares

Fecha	Documentos	151917 ANTECEDENTES A REGISTRAR Fs 2
23/10/72	D.3705.R/D.	Se encuentra detenida,pertenece a la Col.70.- (II)
22.2.73. Anexo 2	180 JPM PM	Procesado en Enero de 1973,por el delito:"Conspiración seguida de actos preparatorios".- (DD) Indica
16.02.82	D. 5757/9	-Figura en una relacion de la Corte Electoral, de ciudadanos inscriptos en el Registro Civico Nacional, que se encuentran comprendidos en el Art. 1, Literal "B" del Acto Institucional No. 4, con prohibicion de ejercer el derecho de voto. (Procesados por delitos de "Lesa Nacion").Eval.· A-1.(VL) Indica (1) (2)
16.02.82	D.6004/81/ 63	-Se encuentra comprendido en el Art.1o. literal b) del Acto Institucional No.4,por haber sido procesado el o IXII/72 por los delitos previstos en. C.P.M. ⟵ C.P.O. 132 inc 6 y 137, 150 y 174. EVALUACION A-1 (LA)
22.7.83	24745/83 pag. 40	- 03.03.83- Figura en una relación procedente de la P.M.E. de liberados. Detenida el 11.07.72. Liberada 27.02.75.- EVAL A-1 (B).- Indica 3.-
22.7.83	24862/83 pag. 29	- 08.03.83- Indica Idem al Doc. 24745/83. EVAL A-1 (B)

151918-0

FS 1

JUNTA DE COMANDANTES EN JEFE

S. I. D.

Dep. I Secc. I

Sub Secc. A/N

Ficha Nº ..... Confec. 16.8.82

VICO ..... Melicio .....

Apellidos Nombres

DOCUMENTOS: C/C. ..... C/I. .....

Serie Nº Nº Dpto.

OTROS DOC. .....

Pasaporte Lib. Enrol. etc.

NACIMIENTO: .....

Fecha Lugar

DOMICILIO: .....

Calle Nº Teléf. Ciudad o Localidad

PROFESION U OCUPACION: .....

LUGAR: ..... CARGO: .....

IDEOLOGIA POLITICA: ..... CLASIFICACION: .....

DATOS COMPLEMENTARIOS .....

Est. Civil Cónyuge Hijos

.....

Otros familiares

4076438

Fecha	Documentos	151918 ANTECEDENTES A REGISTRAR	fs 2
13.8.82	.17743	-DII: Presentó con Hugo GONZALEZ a Juan Carlos FRAGOLA PEREIRA, para su afiliación al Partido Comunista, según material incautado por OCOA en febrero de 1976, Operación Morgan".- (SM).-	

151919-8 F 1

JUNTA DE COMANDANTES EN JEFE

S. I. D.

Dep. I Secc. I

Sub. Secc. A/N 27/3/81

Ficha Nº ..... Confec. .....

VICO — Apellidos

Miguel Angel — Nombres

DOCUMENTOS: C/C ..... Serie ..... Nº ..... C/I. ..... Nº ..... Dpto.

OTROS DOC. ..... Pasaporte ..... Lib. Enrol. ..... etc.

NACIMIENTO: ..... Fecha ..... Lugar

DOMICILIO: ..... Calle ..... Nº ..... Teléf. ..... Ciudad o Localidad

PROFESION U OCUPACION: .....

LUGAR: ..... CARGO: .....

IDEOLOGIA POLITICA: ..... CLASIFICACION: .....

DATOS COMPLEMENTARIOS: .....

Cónyuge — Est. Civil — Hijos

[redacted]

Otros familiares

82

Fecha	Documentos	151919 ANTECEDENTES A REGISTRAR
Año 1976	0274	- Según material incautado por OCOA, se establece que se encuentra afiliado al Partido Comunista con el Nº 50321. EVALUACION A-1.-
27/3/81	D.N.I.I.-	Se contestó C.H.C.P. Nº 25/81 de la Secc. 15a. solicitada por la I.M.M. en la fecha 19/1/81, a nombre de Miguel Angel VICO RODRIGUEZ. (L).- /de Mdeo.

Imp. Nacional 716/78

151920-6

Fs 1

JUNTA DE COMANDANTES EN JEFE

S. I. D.

Dep. I Secc. I

Sub Secc. A/N

Ficha Nro. _____ Confec. 5/3/76

VICO — Apellidos

Pablo — Nombres

DOCUMENTOS: C/C ..... Serie Nro. C/I. ..... Nro. Dpto.

OTROS DOC. ..... Pasaporte Lib. Enrol. etc.

NACIMIENTO: ..... Fecha Lugar

DOMICILIO: ..... Calle Nro. Teléf. Ciudad o Localidad

PROFESION U OCUPACION: Estudiante de Medicina

LUGAR: ..... CARGO: .....

IDEOLOGIA POLITICA: ..... CLASIFICACION: U.J.C.

DATOS COMPLEMENTARIOS: ..... Est. Civil [redacted] Cónyuge Hijos

..... Otros familiares

F 2

Fecha	Documentos	151920 ANTECEDENTES A REGISTRAR
26/2/976	D.0263	De acuerdo a las declaraciones del detenido PABLO IEIVA, es integrante del grupo de la U.J.C. que funciona dentro de la Facultad de Medicina Participa en reuniones con Militantes.- Integrante de los "Grupos de Arriba".- Eval. F-1(J)

SERVICIO DE INFORMACION
DE DEFENSA
Dep. 1

151921-4 Fs 1

Confeccionado el 21.2.72

VARIOS

FOTO

Apellidos VICO

Nombres Rosario

Fecha de Nacimiento .....

Lugar de Nacimiento .....

Est. Civil .....

Cred. Cívica ..... Céd. Identidad .....

Otros Documentos .....

Ocupación Estudiante .....

Padre .....

Madre .....

Domicilio ..... Ciudad .....

Otros datos .....

.....

.....

Imp. B.M. y A. - 900 - XII - 1971.

852

FICHA COMPLEMENTARIA

DOCUMENTO		ANTECEDENTES
Fecha	Origen	151921
29.10.71	16/1	En diciembre de 1970 figura como becario de la Universidad de la República, percibiendo un sueldo mensual neto de $ 8.910.00. (E)

MINISTERIO DE DEFENSA NACIONAL

S. I. D.

151922 2

Dep. I ... Sec

Fs 1 Sub-Secc. C

Ficha Nº ..... Correl. 20 U

20-Dic-1960

VICO ..... Sixto .....

Apellidos ... Nombres

DOCUMENTOS: C|C ..... C|I .....

Serie Nº Nº Dpto.

OTROS DOC.: .....

Pasaporte Lib. Enrol. etc.

NACIMIENTO: .....

Fecha Lugar

DOMICILIO: .....

Calle Nº Telef. Ciudad o Localidad

PROFESION U OCUPACION: Emp. de Tintoreria.

LUGAR: ..... **CARGO** .....

IDEOLOGIA POLITICA ..... **CLASIFICACION** .....

DATOS COMPLEMENTARIOS [redacted]

Est. Civil Conyuge Hijos

DOCUMENTOS	151925 ANTECEDENTES A REGISTRAR	Fs 2
Justicia 9-9-58	Delegada del Centro de Obreros de Lavaderos y Tintorerias Unidas (COLTU) al IV Congreso de UGT.-	

Confecc: 26/VI/70 151923-0 Fs 1

MINISTERIO DE DEFENSA NACIONAL
S. I. D.

Dep. I Secc. I
Sub-Secc. A/N
Ficha N.o..... Confec.....

VICO [illegible] Sixto
Apellidos Nombres

DOCUMENTOS: C/C ..... C/I .....
Serie N.o N.o Dpto.

OTROS DOC. .....
Pasaporte Lib. Enrol. etc.

NACIMIENTO .....
Fecha Lugar

DOMICILIO: ..... Salto (3)
Calle N.o Teléf. Ciudad o Localidad

PROFESION U OCUPACION: .....

LUGAR: ..... CARGO: .....

IDEOLOGIA POLITICA FIDEL (1) CLASIFICACION Activo (2)

DATOS COMPLEMENTARIOS .....
Est. Civil Conyuge Hijos

..... [illegible]
otros familiares

Fecha	Documentos	151923 ANTECEDENTES A REGISTRAR	F-52
24/VI/68	40-9	-Indica del (1) al (3) .-	

151924-8 FS 1

JUNTA DE COMANDANTES EN JEFE 2/5/77
S. I. D.

Dep. I Secc. I
Sub Secc. A/N
Ficha Nro. ____ Confec. ____

VICO Tría
Apellidos Nombres

DOCUMENTOS: C/C ..... C/I. .....
Serie Nro. Nro. Dpto.

OTROS DOC. .....
Pasaporte Lib. Enrol. etc.

NACIMIENTO: .....
Fecha Lugar

DOMICILIO: .....
Calle Nro. Teléf. Ciudad o Localidad

PROFESION U OCUPACION: .....

LUGAR: ..... CARGO: .....

IDEOLOGIA POLITICA: ..... CLASIFICACION: P.C. (1)

DATOS COMPLEMENTARIOS: .....
Est. Civil [redacted] Hijos

.....
Otros familiares

FS 2

Fecha	Documentos	151924 ANTECEDENTES A REGISTRAR
4/10/76 20/8/76	Doc.1273 Doc.1087	Figura en una nómina de "Responsables de planilla de control" del P.C., de acuerdo a documentación incautada al dirigente: Sergio BARREIRO NUÑEZ, en su domicilio.- A la fecha 17/9/72, responsable de la agrupación "CAMBAY" de la seccional este.- Eval.: A-1 (L).
28.6.83	Doc.26314 Pag.264	-13.08.976: Indica idem Docs.anteriores.Eval:A-2.Indica (1) (SM)

151925-5

06 AGO. 1975

MINISTERIO DE DEFENSA NACIONAL
S. I. D.

Dep. I Sec. I
Sub - Secc. G 15 1
Ficha Nro. ____ Confec.

VICO (Apellidos) Zulma (Nombres)

DOCUMENTOS: C/C ____ (Serie) ____ (Nro.) C/I. ____ (Nro.) ____ (Dpto.)

OTROS DOC. ____ (Pasaporte) ____ (Lib. Enrol.) ____ (etc.)

NACIMIENTO: ____ (Fecha) ____ (Lugar)

DOMICILIO: ____ (Calle) ____ (Nro.) ____ (Teléf.) Dpto. MONTEVIDEO (Ciudad o Localidad)

PROFESION U OCUPACION: Profesora

LUGAR: "Clara Jackson de Heber" CARGO: ____

IDEOLOGIA POLITICA: Comunista ó pro-tupa CLASIFICACION: ____

DATOS COMPLEMENTARIOS: ____ (Est. Civil) ____ (Conyuge) ____ (Hijos)

Hija del Cnel. VICO [redacted]

(Otros familiares)

Fs 2

Fecha	Documentos	151925 ANTECEDENTES A REGISTRAR
3.5.75	D. 732	Indica adelante.- Evaluación C-3 .-(I).-

Ficha confeccionada el 30/7/73 151926-3

PE 61

MINISTERIO DE DEFENSA NACIONAL
S. I. D.

Dep. 1 Sec. 1
Sub-Secc. A/N
Ficha Nº_____ Confec._____

VICON GEYMONAT (1) — Clotilde
Apellidos — Nombres

DOCUMENTOS: C/C._____ Serie Nro. C/I._____ Nro. Dpto.

OTROS DOC._____ Pasaporte Lib. Enrol. etc.

NACIMIENTO:_____ Fecha Lugar

DOMICILIO: Garcia Morales 1277 Mdeo (2)
Calle Nro. Teléf. Ciudad o Localidad

PROFESION U OCUPACION:_____

LUGAR:_____ CARGO:_____

IDEOLOGIA POLITICA:_____ CLASIFICACION:_____

DATOS COMPLEMENTARIOS:_____
Est. Civil Cónyuge Hijos

Tía;del recluso TORRES Artigas(1)
Otros familiares

85 c

Fecha	Documentos	151926 ANTECEDENTES A REGISTRAR
19/7/73 Anex.1A.	D.1682 P.P.I. E.M.G.E.	-Fué liberada en el mes de mayo/73.-(H).
19.5.83	0663/80 pag.3	-16.6.80-Visita en el EMR.1 al recluso 265 TORREZ Artigas. Eval:A-1(M) Indica (1).-
22.7.83	24862/83 pag. 83	- 08.03.83- Figura en una relación procedente de la P.M.E. de libertades vigiladas categorías A B y C otorgadas por la Justicia Militar. Detenido el 01.03.73. Liberada8.5.73 Indica 1 y 2. EVAL A-1 (B).-

SERVICIO DE INFORMACION DE DEFENSA

Dep. 1

151927-1

Fs 1

Confeccionado el .....

V A R I O S

FOTO

Apellidos VICTOR PEREZ

Nombres Eduardo

Fecha de Nacimiento 58 años (1975)

Lugar de Nacimiento Uruguayo

Est. Civil Casado

Cred. Cívica ..... Céd. Identidad 1.233.656

Otros Documentos .....

Ocupación Ex-Func. M.T. y O.P.

Padre .....

Madre .....

Domicilio Gral.Rivera y Gral. Lavalleja Ciudad SOCA, Depto. CANELONES

Otros datos .....

.....

.....

CHIESA Hnos. Ltda. - 2.500 - 9/78

FICHA COMPLEMENTARIA

fs 2

DOCUMENTO		151927 ANTECEDENTES
Fecha	Origen	
16/XII/975	Doc.2085	-Funcionario del M.T. y O.P. declarado cesante por el delito de "cohecho calificado", tipificado por el Juez Letrado de 2º Turno de Maldonado.-(RR)

Ficha confeccionada el 25/4/1973.-

151928 P

Fs-1

MINISTERIO DE DEFENSA NACIONAL
S. I. D.

Dep. 1 Sec. 1
Sub-Secc. A/N
Ficha Nº_____ Confec._____

VICTOR (Apellidos) Ruben (Nombres)

DOCUMENTOS: C/C._____ (Serie / Nro.) C/I._____ (Nro. / Dpto.)

OTROS DOC. _____ (Pasaporte / Lib. Enrol. / etc.)

NACIMIENTO: _____ (Fecha / Lugar)

DOMICILIO: _____ (Calle / Nro. / Teléf. / Ciudad o Localidad)

PROFESION U OCUPACION: _____

LUGAR: _____ **CARGO:** _____

IDEOLOGIA POLITICA: _____ **CLASIFICACION:** _____

DATOS COMPLEMENTARIOS: _____ (Est. Civil / Cónyuge / Hijos)

136106

_____ (Otros familiares)

Fs 2

Fecha	Documentos	151928 ANTECEDENTES A REGISTRAR
29/8/72	D-2744	-Aparece en una lista de pasajeros en la cual indica que viajó a China Comunista y a Hong Kong.-(PP).-

151929-7 FS 1

MINISTERIO DE DEFENSA NACIONAL
S. I. D.

Dep. 1 Secc. I
Sub-Secc. A/N
Ficha Nro..... Confec. .....

Ficha confeccionada 10/7/72

VICTORA (Apellidos) Gaston (Nombres)

DOCUMENTOS: C/C. (Serie) (Nro.) C/I. (Nro.) (Dpto.)

OTROS DOC. (Pasaporte) (Lib. Enrol.) (etc.)

NACIMIENTO: (Fecha) (Lugar)

DOMICILIO: Ucrania (Calle) 1244 Ato 4 (Nro.) (Teléf.) (Ciudad o Localidad)

PROFESION U OCUPACION:

LUGAR: CARGO:

IDEOLOGIA POLITICA: Socialista. CLASIFICACION:

DATOS COMPLEMENTARIOS: (Est. Civil) [redacted] (Hijos)

(Otros familiares)

Fecha	Documentos	151929 ANTECEDENTES A REGISTRAR	F5-2
18/5/72	D-1041	En la detención del arquitecto Ramón Martinez Cuarino y de su esposa Marisa Flina Fronzoni Castillo se encontró su nombre de afiliado al Partido Socialista. "PP"	
12.7.72.	Doc. 1976	-Figura en una relación de direcciones incautadas en los documentos del Arqu.Ramón Martinez Cuarino y Sra.en su detención.-(W)-	

SERVICIO DE INFORMACION DE DEFENSA

Dep. 1

151930-5

Fs 1

Confeccionado el 02 SET. 1975

VARIOS

FOTO

Apellidos VICARIO GALLICCHIO

Nombres Julio C.

Fecha de Nacimiento

Lugar de Nacimiento

Est. Civil

Cred Cívica ..... Céd. Identidad 746.825

Otros Documentos

Ocupación

Padre

Madre

Domicilio Monte Caseros 2914 Ciudad Montevideo

Otros datos

Imp. CHIESA Hnos. Ltda. 10.000 - 12 - 73

Fs 2

FICHA COMPLEMENTARIA

DOCUMENTO		ANTECEDENTES
Fecha	Origen	151930
22.7.75	D. 1292	Figura en una nómina de personas aspirantes a cargos en la Div. Hacienda de UTE, que fueron excluídos por razones ideológicas.- Evaluación B-2.-(I).-

151931-3 4 JUL 1974 Fs 1

MINISTERIO DE DEFENSA NACIONAL
S. I. D.

Dep. I Secc. I
Sub - Secc. G
Ficha Nro.____ Confec.____

VICTORI CHIONI Alesio Alberto
Apellidos Nombres

DOCUMENTOS: C/C.____ C/I.____
Serie Nro. Nro. Dpto.

OTROS DOC. ____
Pasaporte Lib. Enrol. etc.

NACIMIENTO: 46 años en 1973
Fecha Lugar

DOMICILIO: Burgues 2869
Calle Nro. Teléf. Ciudad o Localidad

PROFESION U OCUPACION: Empleado

LUGAR: Izeta López S.A. CARGO: ____

IDEOLOGIA POLITICA: ____ CLASIFICACION: ____

DATOS COMPLEMENTARIOS: ____
Est. Civil Conyuge Hijos

Otros familiares

FS-2

Fecha	Documentos	151931 ANTECEDENTES A REGISTRAR
1.7.73	1620	Figura en relación de detenidos por desocupación de locales (K)
1.7.73	1633	Indica lo mismo que el anterior. (K)

SERVICIO DE INFORMACION DE DEFENSA

Dep. I

Sección .....

MINISTERIO DE DEFENSA NACIONAL
SERVICIO DE INFORMACION DE DEFENSA

M / F

Ficha Nº ..... confeccionada el 28/XII/1966.-

I. V. 151932-1/61

[redacted]

FOTO

Apellidos VICTORIA

Nombres Damacio

Fecha de Nacimiento: .....

Lugar de Nacimiento: .....

Cred. Cív.: ..... Ced. Identidad: .....

Prontuario: ..... F. Censal: .....

Padre: .....

Madre: .....

Domicilio: ..... Ciudad: .....

Otros datos (Documentos y señas personales) Cerro Largo.

[redacted]

Form. 3

FICHA COMPLEMENTARIA

Documento			151932 ANTECEDENTES
Nº	Fecha	Origen	
[illegible]72	3/XI/1965		-El reseñado es padre de Elcema VICTORIA, alumna de la Escuela Bienestar del Departamento de Cerro Largo, de cuya institución está dirigida Jaime PEDRACOSA.- Padre también de Amalio DA SILVA VICTORIA que concurre a la Escuela Bienestar de Cerro Largo.-

SERVICIO DE INFORMACION DE DEFENSA
Dep. I

Sección .....

MINISTERIO DE DEFENSA NACIONAL
SERVICIO DE INFORMACION DE DEFENSA
Ficha Nº ..... confeccionada el 28/XII/1966.-

M / F

F. V - 151933 - 9/66

E 1

[redacted]

FOTO

Apellidos VICTORIA

Nombres Eloema

Fecha de Nacimiento: .....

Lugar de Nacimiento: .....

Cred. Civ.: ..... Ced. Identidad: .....

Prontuario: ..... F. Censal: .....

Padre: Damacio Victoria.

Madre; .....

Domicilio: ..... Ciudad: .....

Otros datos (Documentos y señas personales) Alumna de la Escuela Bienestar de Cerro Largo.

[redacted]

Form. 3

FICHA COMPLEMENTARIA

Documento				
[illegible]	Fecha	Origen	151933	ANTECEDENTES
[illegible]	1/[illegible]/19[illegible]			-La reseñada, alumna de la [illegible] de Como Largo, hija de D[illegible] [illegible], [illegible] está dirigida por el maestro [illegible] (

VICIO DE INTELIGENCIA
División I
(Seguridad)

MINISTERIO DE DEFENSA NACIONAL
SERVICIO DE INFORMACION DE DEFENSA
M/F
I. 151934-72

Sección A. Fs 1
Act. Ant. Nac.
Ficha N. [redacted]

Nombres y Apellidos: VICTORIA, Manuel.-

Foto

Fecha de Nacimiento: .....

Lugar de Nacimiento: .....
(País - Ciudad o Localidad - etc.)

Cred. Civ.: Serie ..... N.º ..... Ced. Identidad: .....

Otros documentos: .....
(Pasaporte - Libreta Enrolam. - etc.)

Domicilio: .....
(Ciudad o Localidad) (Calle) (N.º) (relef.)

Filiación

Edad Aparente ..... Color del Cutis .....

Color del Cabello ..... Estatura Aproximada .....

Complexión ..... Aspecto Social .....

Señas particulares .....

.....

Ficha confeccionada en Montevideo, el 22 de mayo de 1962.-

151934 FS2

ACTIVIDADES

(1) Laborales: Profesión Ing. Agrónomo. Lugar de trabajo .....

Cargo ..... Antigüedad .....

Otras Actividades .....

.....

(2) Políticas: Ideología Castrista.- Actuación .....

Antecedentes Firmante declaración profesionales universitarios apoyo a Cuba.-

Antecedentes familiares .....

(3) Sociales: Estado Civil ..... Religión ..... Figuración .....

Grado Instrucción ..... Lugares que frecuenta .....

(4) Económicas: Situación ..... Capital aprox. ..... Vehículo ..... marca y N.o

Otros datos Informe de la Div. I.- Seguridad.-

Datos Complementarios .....

Apreciación Personal Gral. .....

.....

.....

FICHA COMPLEMENTARIA

F 3

Documento		ANTECEDENTES
Fecha	Origen	151034
13.8.77	Doc. 0834	Año 1962-Firmante de un manifiesto de Profesionales Universitarios ante la situación Cubana. Eval. A-2 (BB).-

151935-4

Fs 1

SERVICIO DE INFORMACION DE DEFENSA

Dep. 1

Confeccionado el 2.8.75

VARIOS

FOTO

Apellidos VICTORIA DE LA CUESTA

Nombres Nancy

Fecha de Nacimiento

Lugar de Nacimiento

Est. Civil

Cred Cívica Céd. Identidad

Otros Documentos

Ocupación Func. de ANCAP - Ayudante Químico sector Materias primas y productos elaborados. La Teja.-

Padre

Madre

Domicilio Ciudad

Otros datos

[redacted]

Imp. CHIESA Hnos. Ltda. 10.000 - 12 - 73

FICHA COMPLEMENTARIA

DOCUMENTO		151935 ANTECEDENTES F-2
Fecha	Origen	
14.6.75	D. 1084	Figura en una relación de funcionarios de ANCAP, como izquierdista.-qq-.Ev.:F-6.-

MINISTERIO DE DEFENSA NACIONAL 151935
S. I. D.

1.7.75 f53

Dep. I Secc. I
Sub - Secc. G
Ficha Nro. Confec.

VICTORIA de LACUESTA (Apellidos) Nancy (Nombres)

DOCUMENTOS: C/C (Serie) (Nro.) C/I. (Nro.) (Dpto.)

OTROS DOC. (Pasaporte) (Lib. Enrol.) (etc.)

NACIMIENTO: (Fecha) (Lugar)

DOMICILIO: (Calle) (Nro.) (Teléf.) (Ciudad o Localidad)

PROFESION U OCUPACION: Funcionario de ANCAP ~~La Teja~~

LUGAR: Materias Primas CARGO: Ayudante Químico

IDEOLOGIA POLITICA: Izquierdista CLASIFICACION:

DATOS COMPLEMENTARIOS: (Est. Civil) [redacted] (Conyuge) (Hijos)

(Otros familiares)

- - FS 4.

Fecha	Documentos	151935 ANTECEDENTES A REGISTRAR
5.6.75	1026	Figura en lista de personal de ANCAP, sindicada como izquierdista. (Eval. A-6) (K)

151936-2 B1

SERVICIO DE INFORMACION
DE DEFENSA
Dep. 1

Confeccionado el 14.6.77

V A R I O S

FOTO

Apellidos VICTORICA TURENNE

Nombres Alejandro

Fecha de Nacimiento 27.12.933

Lugar de Nacimiento Uruguay

Est. Civil Casado

Cred. Cívica ..... Céd. Identidad 548.969

Otros Documentos .....

Ocupación Escritorio de negocios rurales en C. Salto (1)

Padre .....

Mad e .....

Domicilio Francisco Soca 1376 Ciudad .....

Otros datos: .....

[redacted]

chiesa hnos. - 4 000 - 5/77

FICHA COMPLEMENTARIA

DOCUMENTO		151936 ANTECEDENTES
Fecha	Origen	
13.6.77 PD. 7 a 7	550	8.6.77 -Se presentó en la DNII donde fue indagado sobre un discurso que efectuara en la ciudad de Mercedes, con motivo de la clausura del "60 Congreso de la Federación Rural" y que fuera publicado por el diario "El Día" de fecha 6.6.77, bajo el titulo: "Victoria: La Federación Rural reclama con energía, Libertad". Interrogado, expresa que la libertad que reclama se debe a que a la Federación Rural se le negó la publicación de un remitido a la opinión pública por intermedio de la prensa capitalina, donde se daba a conocer su desacuerdo con la política del P. Ejecutivo. Posteriormente por orden Superior recuperó la libertad.- (DD)
29.10.79 PD 268/79	1566	-25.9.79.-25.9.79.-En el día de ayer, se realizó una cena en honor al Sr.Jorge LEON OTERO, en el Restaurante "El Aguila", ubicado en Buenos Aires y Juncal, concurriendo entre otros, Jorge BATLLE IBAÑEZ, Raumar JUDE, Amilcar VASCONCELLOS. Al final de la misma hizo uso de la palabra BATLLE IBAÑEZ, refiriéndose a la personalidad del homenajeado, no tocándose temas políticos. En el mencionado lugar fue tomada, por Personal de la DNII, la matrícula Nº 296.839, perteneciente al vehículo del causante.(TT)

FECHA	DOCUMENTOS	VICTORICA TORENA ANTECEDENTES A REGISTRAR ALEJANDRO Fs 3
15-7-83	28385/002	151936 Figura en una nomina de propietarios de distintos comercios de v rios departamentos del País que cerraronsus comerciosel día 15-6-83 en conmemoración del "Día delTrabajador Agropecuario".El causante posee un escritorio de negocios rurales enC.Salto. Eval.A-1. (SI), Indica (1)

JUNTA DE COMANDANTES EN JEFE
S. I. D.

151937-0

Dep. I [redacted] Sección I

Subsección A/N

Ficha N.º ..... Confec. .....

VICTORICA — Apellidos

Juan José — Nombres

DOCUMENTOS: C/C ..... Serie ..... N.º ..... C/I. ..... N.º ..... Dpto.

OTROS DOC. ..... Pasaporte ..... Lib. Enrol. ..... etc.

NACIMIENTO: ..... Fecha ..... Lugar

DOMICILIO: ..... Calle ..... N.º ..... Teléf. ..... Ciudad o Localidad

PROFESION U OCUPACION: Presidente de la Comisión Directiva del Frigorifico CODADESA

LUGAR: ..... CARGO: .....

IDEOLOGIA POLITICA: ..... CLASIFICACION: .....

DATOS COMPLEMENTARIOS: ..... Est.Civil ..... Cónyuge ..... Hijos

..... Otros familiares

[redacted]

Fecha	Documentos	151937 ANTECEDENTES A REGISTRAR 452
11.12.82. PD No.	D.22972 345/82	10.12.82. Ante declaraciones realizadas por Emilio Carlos COLOMBINO MARCO, se establece que el causante es el actual Presidente de la Comisión Directiva del Frigorifico CODADESA Es de destacar que COLOMBINO MARCO, fue amenazado en forma teléfonica por un acreedor del mencionado Frigorifico.- Eval.A-1.-(FE)

MINISTERIO DE DEFENSA NACIONAL — Dep. I — Sec.

S. I. D. 151938-8 Sub-Secc. G

Ficha Nº. ..... Confec. 3.11.69

FS-1

VICTORICA (Apellidos) TURENNE (1) Juan José (Nombres)

DOCUMENTOS: C/C ADB 1806 (2) C/I 549.105-7 (3)
Serie No. No. Dpto.

OTROS DOC.: .....
Pasaporte Lib. Enrol. etc.

NACIMIENTO: 13.6.32 (4) Montevideo (5)
Fecha Lugar

DOMICILIO: Copacabana 6808 (6)
Calle No. Telef Ciudad o Localidad

PROFESION U OCUPACION: Rematador Público

LUGAR: ..... CARGO .....

IDEOLOGIA POLITICA ..... CLASIFICACION DIRIGENTE

DATOS COMPLEMENTARIOS ..... Presidente de la Federación Rural del URUGUAY.-

Est. Civil Casado Cónyuge Hijos

guay.- Casado (7)
Otros Familiares

FECHA	DOCUMENTOS	151938 ANTECEDENTES A REGISTRAR 452
67	51/7 18-9-67.-	-Promovió una Asamblea de Productores Rurales del Departamento de Florida, cuya finalidad fue la de confeccionar los estatutos de la misma.-
3.8.82	D.17357	- 10/JUL/82: Participó en el "AX CONGRESO ZONAL DE REMATADORES Y CORREDORES" que se llevara a cabo en la C. de Florida.- En dicha Congreso, el titular formuló la moción de que "Con referencia a los remates judiciales que se realizan a productores rurales, es aspiración del Congreso de Florida, que se busque la concreción de las medidas de carácter económico financiero, que permitan solucionar urgentemente la grave situación por la que atraviesa la agropecuaria nacional, la que tiene como una de sus consecuencias los mencionados remates".-Ante moción presentada por Francisco DELGADO, de suspender los remates por un lapso de seis meses, el causante manifiesta su desacuerdo, por considerar que una medida de esa naturaleza, significa negar a los acreedores su derecho a cobrar sus deudas, siendo aprobada su moción por unanimidad.- Eval.A-1 (Y)

FECHA	DOCUMENTOS	151938 ANTECEDENTES A REGISTRAR	FS 3
14/9/82	19082	Figura en el 16 lugar de la lista BCF del Partido Nacional Agrupación LIBERTAD Y SERVICIO Dpto. de MONTEVIDEO como candidato para integrar los Deliberantes Departamentales y Convenciones Nacionales en las Elecciones internas de los PP.PP. del 28 de Noviembre de 1982. (O.84) [illegible] (17)	
16/10/82	—	Por Oficio Nº. 937 /82 el S.I.D. comunica a la Corte Electoral, que de acuerdo a las disposiciones vigentes, no existen objeciones para que el causante integre la lista de referencia. (O.84)	

151939-6

FS-1

JUNTA DE COMANDANTES EN JEFE
S. I. D.

Dep. I Secc. I

9 MAR 1976 A/N

Ficha Nro. _____ Confec. _____

VICTORINA LA ROSA — Apellidos

Raúl — Nombres

DOCUMENTOS: C/C BTB 13645 (Serie / Nro.) C/I. _____ (Nro. / Dpto.)

OTROS DOC. _____ (Pasaporte / Lib. Enrol. / etc.)

NACIMIENTO: 26 años (1963) — Fecha

Oriental — Lugar

DOMICILIO: Rivera Indarte 4462/2 (Calle / Nro. / Teléf. / Ciudad o Localidad)

PROFESION U OCUPACION: _____

LUGAR: _____ CARGO: _____

IDEOLOGIA POLITICA: Comunista CLASIFICACION: _____

DATOS COMPLEMENTARIOS: _____

Est. Civil — Hijos

Otros familiares

151939

52

Fecha	Documentos	ANTECEDENTES A REGISTRAR
8/I/976	Doc.0001	-Afiliado al Partido Comunista el 23/II/963 con el Nº22609. (Microfilm incautado a Rodney ARISTENDI) Eval.: B-2. (RR)

J. C. J. 151930. F5-3

Dpto. 1

Apellidos VICTORINA LA ROSA

Nombres Raul

Documentos: AFILIADO AL PARTIDO COMUNISTA N22699

Ant, Secc.	A	B	C	D	E	G	V
	X						

Secreto

ANTECEDENTES

Fs-4

Fecha ing. 23.2.63 151939

Or. 26 Años

DomRivera Inderte 446272.

Doc BTB 13645

8.1.76. Doc 0001 Eval B-2 (JJ)

Confeccionada: 29/1/70 151940 -4 Fs-1

MINISTERIO DE DEFENSA NACIONAL
S. I. D.

Dep. I Secc. I
Sub-Secc. A/N
Ficha N°o..... Confec.....

VICTORINI — Apellidos
Alberto — Nombres

DOCUMENTOS: C/C..... Serie No. C/I..... N.o Dpto.

OTROS DOC.- ..... Pasaporte Lib. Enrol. etc.

NACIMIENTO:..... Fecha Lugar

DOMICILIO:..... Calle N.o Teléf. Ciudad o Localidad

PROFESION U OCUPACION: (1) Empleado Barraca

LUGAR:..... CARGO:.....

IDEOLOGIA POLITICA (2) Comunista - UJC.- CLASIFICACION (3) Círculo Pantanoso
Carnet N°332 -Ingresó:26/11/60

DATOS COMPLEMENTARIOS ..... Est. Civil Cónyuge Hijos

..... otros familiares

Fs. 2

Fecha	Documentos	151940 ANTECEDENTES A REGISTRAR
V/1962	Mondel Nº164 - Indica (1) a/ (3)	

151941 2

10 MAIU 1977 Fs 1

JUNTA DE COMANDANTES EN JEFE

S. I. D.

Dep. I Secc. I

Sub Secc. A/N

Ficha Nro. _____ Confec._____

VICTORINO BARRETO — Apellidos

Luis Alberto — Nombres

DOCUMENTOS: C/C ..... Serie Nro. C/I. 1.270.129 Nro. Dpto.

OTROS DOC. ..... Pasaporte Lib. Enrol. etc.

NACIMIENTO: ..... Fecha Lugar

DOMICILIO: La Boyada Nro.1748 Apto.2. Calle Nro. Teléf. Ciudad o Localidad

PROFESION U OCUPACION: Cbo.2da. del Grupo Artillería Anti-Aéreo Nro.1.

LUGAR: ..... CARGO: Enfermero.

IDEOLOGIA POLITICA: ..... CLASIFICACION: .....

DATOS COMPLEMENTARIOS: ..... Est. Civil Cónyuge Hijos

Otros familiares

Fecha	Documentos	151941 ANTECEDENTES A REGISTRAR
30/4/76	DOC.0601	11.3.76.- - Interrogado sobre su participación con elementos integrantes de la "Cuarta Dirección del Partido Comunista, entre otras cosas declara: Qué concurría al domicilio de Claudino DENIS, a quien le dió información sobre la mentalidad del personal de la Unidad donde presta servicios.(Gr.Ar.A.A.Nro.1). En una oportunidad DENIS, le dijo que no se hiciera problemas porque en la Unidad había 3 o 4 infiltrados más pero que no era conveniente que se conocieran. Estos datos el causante se los daba en el año 1971-972. Qué en una oportunidad Alba ZAMITH, quien tambien es partidaria del Partido Comunista, le pidió datos sobre la salud del Dr.BOUTON quien se encontraba internado en el Gr.A.A.A.Nro.1, lo que le respondió que se encontraba bien. Agrega que era consciente que los datos aportados por él iban a la dirección del Partido Comunista. El causante mantuvo repetidas reuniones con varios integrantes del Partido Comunista. -Agrega que tiene conocimiento que el Sdo.Dogomar GONZALEZ, había pintado un dibujo del "Che Guevara" en un Club de las Lista 1001.- (SS)- EVAL: A - 1.
26/2/77 P.E.I.No.00	Doc. 140 /B/977.	Se constata que se halla procesado por el J.M.I.de 3er. Turno, y que mantuvo vinculaciones con el Ex-Sdo.Washington OLIVERA TORRES.- Se le comprobó también actividades de infiltración.-Eval A-1.- . (i) 19/NOV./979-Se contestó Mem.(A) Nº 388/79 del OCOA,-(U)

FECHA	DOCUMENTOS	VICTORINO BARRETO 15.194 ANTECEDENTES A REGISTRAR Luis Alberto FS-3
30.06.80	Doc.0187	-Integra una relación de elementos vinculados al P.C.U. integrantes del Ejército - Grado: Cbo.2da. - Unidad o Repartición: G.A.A.A.1 - Vinculación: Afiliado a la U.J.C. Acción tomada: J.M.I. - Situación actual: en libertad - Actividades: Pasó información sobre Oficiales, Personal Subalterno y detenidos de la Unidad. Eva 1. B-2.- (JJ)

151942-O

Fs-1

MINISTERIO DE DEFENSA NACIONAL
S. I. D.

Dep. 1 Secc. I
Sub-Secc. A/N
Ficha Nro. ..... Confec. 5/7/72

VICTORINO (Apellidos) Nelay (Nombres)

DOCUMENTOS: C/C. ..... (Serie / Nro.) C/I. ..... (Nro. / Dpto.)

OTROS DOC. ..... (Pasaporte / Lib. Enrol. / etc.)

NACIMIENTO: ..... (Fecha / Lugar)

DOMICILIO: L. Forteza 2687.- (Calle / Nro. / Teléf. / Ciudad o Localidad)

PROFESION U OCUPACION: .....

LUGAR: ..... CARGO: .....

IDEOLOGIA POLITICA: COMUNISTA CLASIFICACION: .....

DATOS COMPLEMENTARIOS: ..... (Est. Civil / Conyuge / Hijos)

[redacted]

Otros familiares

fs 2

Fecha	Documentos	151942 ANTECEDENTES A REGISTRAR
5/7/72	D.408	Según Documentación incautada en un allanamiento efectuado por personal del Agrp:A:A.No.1,figura como afiliado al (PC). "MM"

VARIOS

FS-1

JUNTA DE COMANDANTES EN JEFE 1519438 Dep. I Secc. I

S. I. D. Sub-Secc. [redacted]

Ficha Nº ..... Confec. 06.5.81

VICTORINO	Waldemar
Apellidos	Nombres

DOCUMENTOS: C/C ..... (Serie / Nº) C/I. 1.270.115 (Nº / Dpto.)

OTROS DOC. ..... (Pasaporte / Lib. Enrol. / etc.)

NACIMIENTO: 22.05.52 (Fecha) Montevideo (Lugar)

DOMICILIO: C.M.Ramírez 1575/004 (Calle / Nº / Teléf. / Ciudad o Localidad)

PROFESION U OCUPACION: .....

LUGAR: ..... CARGO: .....

IDEOLOGIA POLITICA: ..... CLASIFICACION: .....

DATOS COMPLEMENTARIOS: .....

Est. Civil [redacted] Hijos

Otros familiares

Fecha	Documentos	151043 ANTECEDENTES A REGISTRAR Fs-2
27.04.81	Doc.3239	- Mediante P.I.(A) N°471/80, se solicitó antecedentes a la D.N.I.I., quien contesta sin anotaciones.- (JJ)

Imp. Nacional 716/79

151944-6

Fs. 1

JUNTA DE COMANDANTES EN JEFE

S. I. D.

VARIOS

Dep. I Secc. I

Sub-Secc. A/N

Ficha Nº ..... Confec. .....

VICTUREIRA COTROFE — Olga Sixta

Apellidos — Nombres

DOCUMENTOS: C/C ..... C/I. 1.568.540

Serie — Nº — Nº — Dpto.

OTROS DOC. Permiso Consular Nº219

Pasaporte — Lib. Enrol. — etc.

NACIMIENTO: 50 años en el 79 — Oriental

Fecha — Lugar

DOMICILIO: José Belloni 8110

Calle — Nº — Teléf. — Ciudad o Localidad

PROFESION U OCUPACION: .....

LUGAR: ..... CARGO: .....

IDEOLOGIA POLITICA: ..... CLASIFICACION: .....

DATOS COMPLEMENTARIOS: soltera

Est. Civil — Cónyuge — Hijos

.....

Otros familiares

Fecha	Documentos	151944 ANTECEDENTES A REGISTRAR	Fs-2
22.02.79 P.D. 6a6	D.0275 Nº041	-La causante arribó a nuestra Capital procedente de Bs. As. en el vapor de la carrera, siendo detenida al amparo del decreto 90/76, al haber sido hurtada su Céd. de Identidad.-(X)	

Imp. Nacional 716/79

SERVICIO DE INFORMACION DE DEFENSA
Dep. 1

Sección .....

MINISTERIO DE DEFENSA NACIONAL
SERVICIO DE INFORMACION DE DEFENSA
M/F

Ficha Nº ..... confeccionada el 27-Ene-66

151945-3

[redacted] 15-1

FOTO

Apellidos VICTUREIRA,

Nombres Rafael.

Fecha de Nacimiento: .....

Lugar de Nacimiento: Uruguay.

Cred. Civ.: ..... Ced. Identidad: 671.427.-

Prontuario: ..... F. Censal: .....

Padre: .....

Madre: .....

Domicilio: Nicaragua Nº 1648.- Ciudad: Montevideo.-

Otros datos (Documentos y señas personales) .....

[redacted]

F5-2

FICHA COMPLEMENTARIA

DOCUMENTO Nº	FECHA	ORIGEN	151945 ANTECEDENTES
3-33-D-8.	20-Oct-965	Dr. I.M.	- Oriental, soltero de 42 años de edad, jubilado de Industria y Comercio, domiciliado en la ciudad de Montevideo, en la calle Niagara Nº1648, Cédula de Identidad Nº 671.427. **Fue detenido por la policía de Mercedes, conjuntamente con otras personas entre las que se encontraba Hermes Shir PACCIO RUNCO, conductor del taxi marca Mercedes Benz matriculado en Montevideo con el Nº 350-079, aduciendo que se encontraban en esa procedentes de Montevideo con el fin de ablandar el motor recién ajustado y que ese mismo día 13 de los corrientes se dirigirían a Salto para al otro día regresar a Montevideo.- Manifiesta que trabaja en la Cinematografía.-**

SERVICIO DE INFORMACION
DE DEFENSA
Dep. I

151946-1

FS-1

..... **Sección**
Act. Ant. Nac.
Ficha Nº [redacted]

Nombres y Apellidos: VIDA Ariel E.

Fecha de Nacimiento: .....

Lugar de Nacimiento: .....
(País - Ciudad o Localidad - etc.)

Cred. Cív.: Serie ..... Nº ..... Ced. Identidad: .....

Otros documentos: .....
(Pasaporte — Libreta Enrolam. — etc.)

FOTO

Domicilio: .....
(Ciudad o Localidad) (Calle) Nº Teléf

Filiación

Edad aparente ..... Color del Cutis .....

Color del Cabello ..... Estatura Aproximada .....

Complexión ..... Aspecto Social .....

Señas particulares .....

.....

Ficha confeccionada en Montevideo el 24 de Mayo de 1967.

Fórm. 1

151946

FS-2

ACTIVIDADES

(1) **Laborales:** Profesión Profesor ..... Lugar de trabajo .....

Cargo ..... Antigüedad .....

Otras Actividades .....

.....

(2) **Políticas:** Ideología ..... Actuación .....

Antecedentes .....

Antecedentes familiares .....

(3) **Sociales:** Estado Civil ..... Religión ..... Figuración .....

Grado Instrucción ..... Lugares que frecuenta .....

(4) **Económicas:** Situación ..... Capital aprox. ..... Vehículo .....
marca y Nº

Otros datos .....

Datos Complementarios .....

Apreciación Personal Gral. .....

.....

.....

VIDA

Ariel E.

FICHA COMPLEMENTARIA

F5-3

Documento		15 1946 ANTECEDENTES
Fecha	Origen	
11-XI-966	B-75 D-630	-Figura en un llamamiento a apoyar al "FRENTE IZQUIERDA DE LIBERACION" y a votar sus listas en las elecciones correspondientes al año en curso, llamamiento éste que es formulado por los trabajadores de la cultura de dicho frente.-

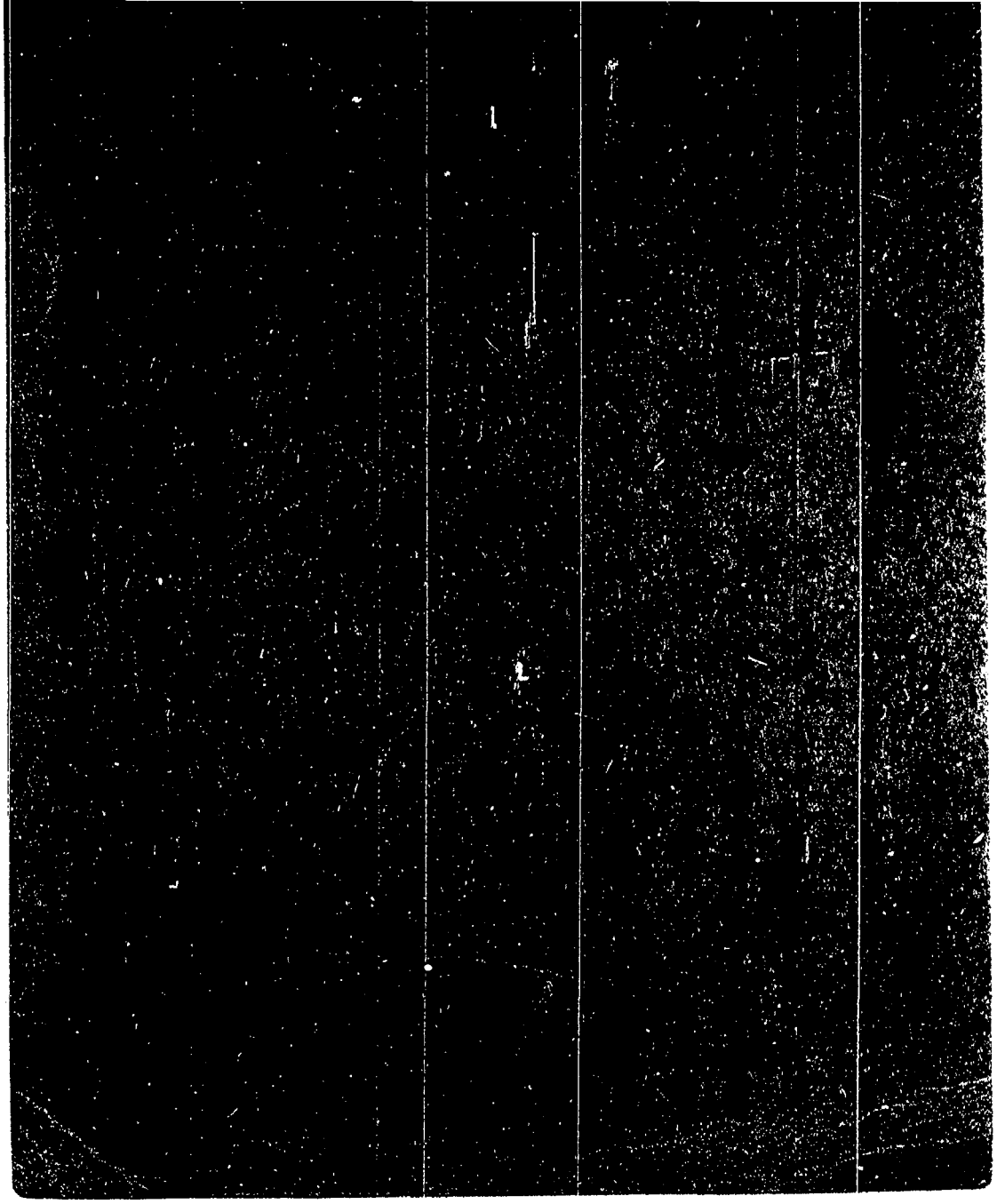

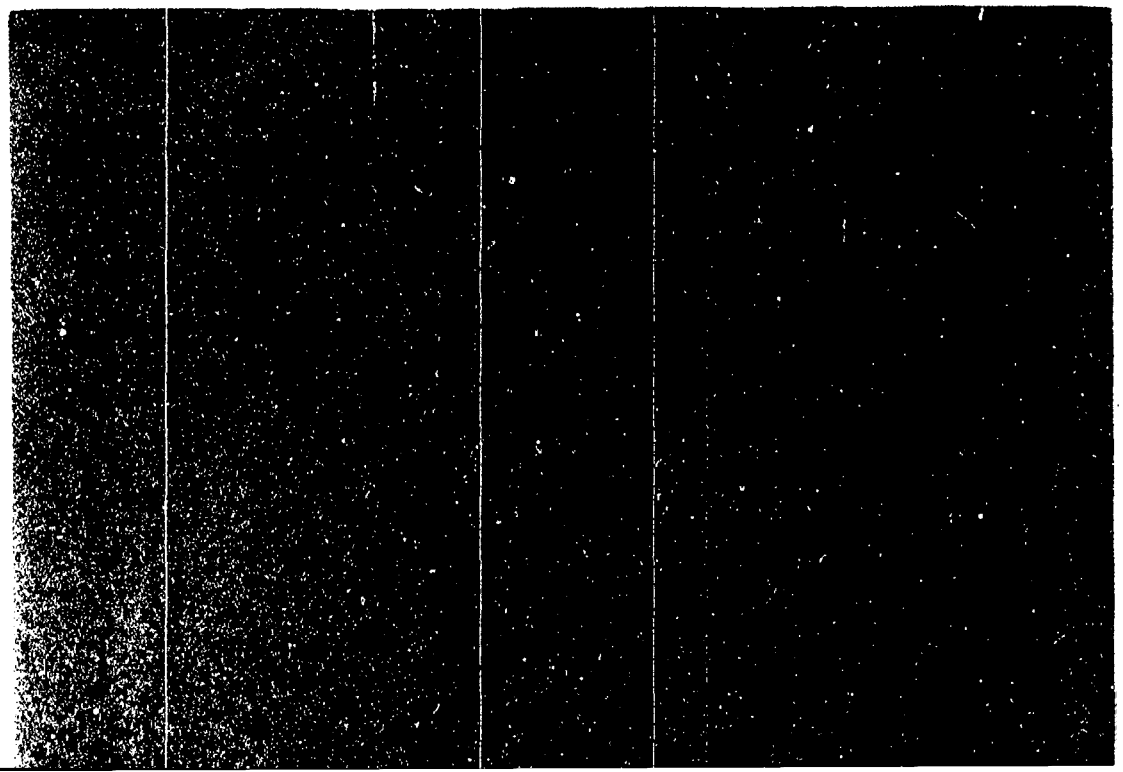

SERVICIO DE INFORMACION
DE DEFENSA
Dep. I
Sección

MINISTERIO DE DEFENSA NACIONAL
SERVICIO DE INFORMACION DE DEFENSA
M/F

Ficha Nº 151948 confeccionada el 19/7/960

FOTO

Apellidos VIDAGLIA

Nombres Víctor

Fecha de Nacimiento:

Lugar de Nacimiento:

Cred. Cív.: Ced. Identidad:

Prontuario: F. Censal:

Padre:

Madre:

Domicilio: León 1692 Ciudad: Montevideo

Otros datos (Documentos y señas personales)

FICHA COMPLEMENTARIA

Documento			ANTECEDENTES
Nº	Fecha	Origen	151948
	15/VI/966	77/15	Suscriptor de propaganda comunista distribuída por Editorial Pueblos. Unidos. Domicilio- León 1692 - Montevideo.

SERVICIO DE INFORMACION DE DEFENSA
Dep. I

MINISTERIO DE DEFENSA NACIONAL — M / F
SERVICIO DE INFORMACION DE DEFENSA
Ficha Nº ..... confeccionada el 18/XI/1966.-
I. V. 151949

Sección .....

FOTO

Apellidos VIDAIUS

Nombres Klementas

Fecha de Nacimiento: .....

Lugar de Nacimiento: .....

Cred. Cív.: ..... Ced. Identidad: .....

Prontuario: ..... F. Censal: .....

Padre: .....

Madre: .....

Domicilio: Libertad 2407 Ciudad: Montevideo

Otros datos (Documentos y señas personales) .....

[redacted]

Form. 3

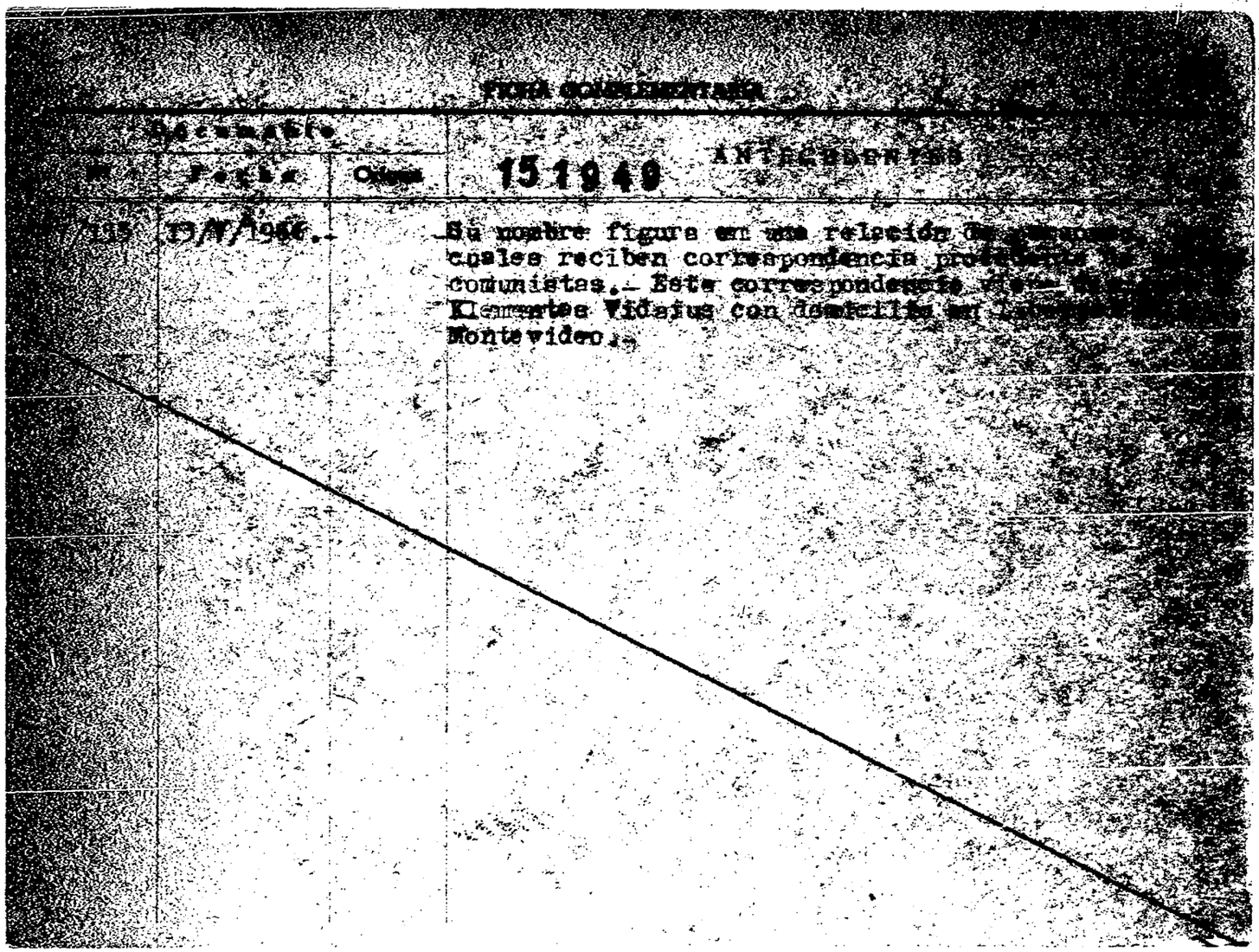

FICHA COMPLEMENTARIA

Documento			
Nº	Fecha	Origen	151949 ANTECEDENTES
[illegible]/135	13/V/1966.-		Su nombre figura en una relación de [illegible] cuales reciben correspondencia procedente de [illegible] comunistas.- Este correspondencia vie[illegible] Klementas Vidaius con domicilio en [illegible] Montevideo.-

151950 3 EXTREMISTA

FB-E

JUNTA DE COMANDANTES EN JEFE

S. I. D.

Dep. I Secc. I

Sub Sece. [redacted]

Ficha No. ..... Confec. 3.5.83

VIDAL (a) OJITOS" y "CHICO"

Apellidos Nombres

DOCUMENTOS: C/C. ..... **C/I.** .....

Serie No. No. Dpto.

OTROS DOC. .....

Pasaporte Lib. Enrol. etc.

NACIMIENTO: .....

Fecha Lugar

DOMICILIO: ..... Las Piedras

Calle No. Teléf. Ciudad o Localidad

PROFESIÓN U OCUPACIÓN: .....

LUGAR: ..... **CARGO:** .....

IDEOLOGÍA POLÍTICA: ..... **CLASIFICACIÓN:** M.I.R. - P.C.R.

DATOS COMPLEMENTARIOS .....

Est. Civil Cónyuge Hijos

141166 [redacted]

Otros familiares

FECHA	DOCUMENTOS	151950 ANTECEDENTES A REGISTRAR Fs-2
3.5.83	26057/167	- Año 1964/68: Entre dichos años integró el Aparato Militar del M.I.R..- 1971/1978: En información referente al P.C.R., obtenida por el Dpto.III/SID en éste período, se establece: - Existen indicios de que el causante se enuentra en Suecia (sin identificar).-Eval.A-2 (K).-

151950

PF F53

MINISTERIO DE DEFENSA NACIONAL
S. I. D.

Dep. 1 Sec. 1
Sub-Secc. A/N
Ficha Nº____ Confec. 31/5/73

~~VIDAL~~ (Apellidos) (Nombres)

(a) "Ojitos".-

DOCUMENTOS: C/C. (Serie) (Nro.) C/I (Nro.) (Dpto.)

OTROS DOC. (Pasaporte) (Lib. Enrol.) (etc.)

NACIMIENTO: (Fecha) (Lugar)

DOMICILIO: (Calle) (Nro.) (Teléf.) Las Piedras (Ciudad o Localidad)

PROFESION U OCUPACION:

LUGAR: **CARGO:**

IDEOLOGIA POLITICA: **CLASIFICACION:**

DATOS COMPLEMENTARIOS: (Est. Civil) [redacted] (Cónyuge) (Hijos)

(Otros familiares)

Fecha	Documentos	151950 ANTECEDENTES A REGISTRAR	Fs-4
14/5/73	D.900 PEI RM3	Integrante del Aparato Militar del M.I.R. en C. Montevideo en los años 1964 a 1968.- (GG)	

151951-1

Fs-1

JUNTA DE COMANDANTES EN JEFE

S. I. D.

Dep. 9 MAR. 1976 Secc. 1

Sub Secc. A/N

Ficha Nro. ..... Confec. .....

VIDAL
Apellidos

Nombres

DOCUMENTOS: C/C ..... C/I. .....
Serie Nro. Nro. Dpto.

OTROS DOC. .....
Pasaporte Lib. Enrol. etc.

NACIMIENTO: 30 años (1969) Oriental
Fecha Lugar

DOMICILIO: Propios 2808
Calle Nro. Teléf. Ciudad o Localidad

PROFESIÒN U OCUPACION: Chofer

LUGAR: Colchonería "DIVINO" CARGO: .....

IDEOLOGIA POLITICA: Comunista CLASIFICACION: .....

DATOS COMPLEMENTARIOS: .....
Est. Civil Cónyuge Hijos

.....
Otros familiares

B-2

Fecha	Documento	151951 ANTECEDENTES A REGISTRAR
8/I/976	oc.0001	Afiliado al Partido Comunista el 12/I/969 con el Nº30439. (Microfilm incautado a Rodney ARISTENDI) Eval.: B-2. (RR)

J. C. J.

Dptp. 1

P5-3

Apellidos VIDAL

Nombres Lleg.

Documentos: Af. el P.C.Nº.: 30439

Ant, Secc.	A	B	C	D	E	G	V
	X						

Secreto

ANTECEDENTES FS-4

8.1.76 - Doc. 0001 - Eval. B - 2 (J)

15195

Oriental 30 años

Fech de Ing.: 12.1.69

Propios 2808

Chofer Colchonería DIVINO

151952-9 Fs-1

JUNTA DE COMANDANTES EN JEFE
S. I. D.

Dep. I 9 MAR. 1976 Sec. I
Sub Secc. A/N
Ficha Nro. ____ Confec. ____

VIDAL — Abel Roberto
Apellidos — Nombres

DOCUMENTOS: C/C BNB 13419 C/I. .....
Serie Nro. Nro. Dpto.

OTROS DOC. .....
Pasaporte Lib. Enrol. etc.

NACIMIENTO: 38 años (1967) Oriental
Fecha Lugar

DOMICILIO: Pando 2934/3 entre Gustavo Gallinal y Enrique Martínez
Calle Nro. Teléf. Ciudad o Localidad

PROFESION U OCUPACION: Estudiante

LUGAR: ..... CARGO: .....

IDEOLOGIA POLITICA: Comunista CLASIFICACION: .....

DATOS COMPLEMENTARIOS: .....
Est. Civil [redacted] Cónyuge Hijos

Otros familiares

F5-2

Fecha	Documentos	151952 ANTECEDENTES A REGISTRAR
8/I/976	Doc.0001	-Afiliado al Partido Comunista el 13/XI/967 con el N°29234. (Microfilm incautado a Rodney ARISMENDI) Eval.: B-2. (RR)

J. C. J.
Dpto. 1

151952

F-3

Apellidos VIDAL

Nombres Abel Roberto

Documentos: AFILIADO AL PARTIDO COMUNISTA N29234

Ant, Secc.	A	B	C	D	E	G	V
	X						

Secreto

ANTECEDENTES

Fecha ing13.11.67.1 151952

Or.38 Años

Dom. Pando 2934/3 entre Gustavo Gallinal y Enrique Martínez

Doc BNB 13419

Ocup. Estudiante.

D6d 0001 Eval B-2 (JJ)

SERVICIO DE INTELIGENCIA PE [redacted]

Dep. I (Seguridad) Ficha N° .... [illegible] 1-VI-65

Sección ....

MINISTERIO DE DEFENSA NACIONAL
SERVICIO DE INFORMACION DE DEFENSA / F

1-151953-7 / 102

fs-4

Apellidos VIDAL [redacted] (1)

Nombres Adriana

Fecha de Nacimiento: 38 años (1977) (2)

Lugar de Nacimiento: Uruguay (3)

Cred. Civ.: .... Ced. Identidad: 1.013.826 (4)

Prontuario: .... F. Censal: ....

Padre: ....

Madre: ....

Domicilio: Duvimioso Terra 1220 Apto.17 Ciudad: Montevideo
Calle 10 entre "B" y "C" (6) Parque del Plata (7)

Otros datos (Documentos y señas personales) Trabaja en el diario Epoca

[illegible] Civil: Soltera (5)

[redacted]

FICHA COMPLEMENTARIA

Documento			151953 Antecedentes
Nº	Fecha	Origen	
[illegible]	12-IV-65	Epoca	Con motivo del incendio de la Editorial Independencia, se organiza la operación reconstrucción por tal motivo la reseñada trabajara su licencia de turismo para Epoca.-
	23/VIII/66	77/131	- Se domicilia en Duvimioso Terra 1220 Apto. 17 de la ciudad de Montevideo. Figura en una relacion de personas las cuales estan vinculadas al "Instituto Cultural Uruguay-China"(I.C.U.CH.), del cual es suscriptor de material de propaganda.-
[illegible]	IX-966		-Figura en una relación de personas las cuales son integrantes del "Movimiento Popular Pro-Libertad de los Dirigentes Cañeros, Vique, Santana y Castillos", en la misma se le menciona como uno de los más activos de ese gremio.- -Hermana de Germán Vidal.-Izquierdista, linea China Trabaja en la agencia SINJUA, agencia de noticia de los Chinos.-
[illegible]	25/VIII/66		-Domic[illegible] en Duvimioso Terra 1220 Ap. 17. Recibe colaboraciones y donaciones para el movimiento del Comité Pro-Libertad de los dirigentes cañeros detenidos.-

Adriana Vidal Novoa

F53

FECHA	DOCUMENTOS	151953 ANTECEDENTES A REGISTRAR
11.8.77 PB. 6 a 6	828	10.8.77 -Detenida por las autoridades del departamento de Canelones en el Bo. "Parque del Plata", donde se hallaba residiendo conjuntamente con su prometido -Guillermo Gonzalez Perez- sobre quién pesaba una solicitud de captura. Inspeccionada la finca se obtienen resultados negativos.- (DD) (1) a (7)
15.8.77 PD. 6 a 6	836	11.8.77 -Fue internada en el sistema de MPS por orden y a disposición del P. Ejecutivo, en averiguación de actividades ilegales mientras se prosiguen las averiguaciones.- (DD)
18.8.77 PD. 6 a 6	851	15.7.77.-Recuperó la libertad.- (DD)

GS-4

FECHA	DOCUMENTOS	151958	ANTECEDENTES A REGISTRAR

Montevideo, 11 de Noviembre de 1970.-

MINISTERIO DE DEFENSA NACIONAL

S. I. D. 151953

Dep. I PE 8-5 Secc. I

Sub-Secc. A/N

Ficha Nº ..... Confec. .....

VIDAL ..... Adriana .....

Apellidos Nombres

DOCUMENTOS: C|C ..... C|I .....

Serie Nº Nº Dpto.

OTROS DOC.: .....

Pasaporte Lib. Enrol. etc.

NACIMIENTO: .....

Fecha Lugar

DOMICILIO: .....

Calle Nº Telef. Ciudad o Localidad

PROFESION U OCUPACION: (1) Estudiante del I.A.V.A.

LUGAR: ..... CARGO .....

IDEOLOGIA POLITICA ..... CLASIFICACION (2) F.E.R.

DATOS COMPLEMENTARIOS .....

Est. Civil Conyuge Hijos

.....

otros familiares

65-6

151953

FECHA	DOCUMENTOS	ANTECEDENTES A REGISTRAR
10/XI/70	77/88	-Indica (2) (2). De acuerdo a lista de estudiantes del I.A.V.A; calificado como integrante del F.E.R.-Eval. F-3.-(PP).-
10.V.73	Doc RESPUESTA.	Figura como colaborador en el 4to.número de la Revist a RESPUESTA.(SS)

MINISTERIO DE DEFENSA NACIONAL
S. I. D.

151953

28 FEB. 1975

Dep. I F5-7 Secc. I.
Sub - Secc. G
Ficha Nro.____ Confec.____

VIDAL NOVOA — Apellidos
Adriana — Nombres

DOCUMENTOS: C/C. ____ Serie ____ Nro. C/I. ____ Nro. ____ Dpto.

OTROS DOC. ____ Pasaporte ____ Lib. Enrol. ____ etc.

NACIMIENTO: ____ Fecha ____ Lugar

DOMICILIO: ____ Calle ____ Nro. ____ Teléf. ____ Ciudad o Localidad

PROFESION U OCUPACION: Gráfico

LUGAR: ____ CARGO: ____

IDEOLOGIA POLITICA: ____ CLASIFICACION: ____

DATOS COMPLEMENTARIOS: ____ Est. Civil ____ Conyuge ____ Hijos

[redacted]

Otros familiares

Fs 8

Fecha	Documentos	151953 ANTECEDENTES A REGISTRAR
17/1/75	Doc.200	Figura en una relación de integrantes de la Bolsa de los Gráficos, los cuales poseen antecedentes negativos en la DNII, dado que pertenecían al personal de los clausurados diarios "Ya" y "De Frente". Esta nómina realizó un curso para proveer cargos vacantes de Inspectores Nacionales de Trabajo.-(Eval-A-1).-(H).-

SERVICIO DE INTELIGENCIA

Div. I (Seguridad)

Sección .....

MINISTERIO DE DEFENSA NACIONAL
SERVICIO DE INFORMACION DE DEFENSA
M/F
Ficha N.º ..... confeccionada el 26/X/964.
I.C 151954-5

Fs-1 [redacted].

Foto

Apellidos VIDAL

Nombres Agustín

Fecha de Nacimiento: 28/VIII/904

Lugar de Nacimiento: .....

Cred. Civ.: ..... Ced. Identidad: .....

Prontuario: ..... F. Censal: .....

Padre: .....

Madre: .....

Domicilio: Sanday 4050 Ciudad: Montevideo

Otros datos (Documentos y señas personales) Pte.Uruguayo Nº98268.

.....

[redacted]

.....

FICHA COMPLEMENTARIA

FS-2

Documento			Antecedentes
Nº	Fecha	Origen	151954
78/964.	19/III/64	LPJPM.	- Ingresó al País en el dia de ayer por avión de "S.A.S.",procedente de Monrovia (Rusia)

151955-2

Fs-1

MINISTERIO DE DEFENSA NACIONAL
S. I. D.

23 JUL. 1973

Dep. 1 Secc. 1
Sub - Secc. G
Ficha Nro. ____ Confec. ____

VIDAL PEDROZA — Agustín
Apellidos — Nombres

DOCUMENTOS: C/C. ____ C/I. ____
Serie Nro. Nro. Dpto.

OTROS DOC. ____
Pasaporte Lib. Enrol. etc.

NACIMIENTO: ____
Fecha Lugar

DOMICILIO: ____
Calle Nro. Teléf. Ciudad o Localidad

PROFESION U OCUPACION: S.U.N.C.A. - Secretario

LUGAR: SUNCA CARGO: DIRIGENTE

IDEOLOGIA POLITICA: ____ CLASIFICACION: ____

DATOS COMPLEMENTARIOS: ____
Est. Civil Conyuge Hijos

[redacted]
Otros familiares

FS-2

Fecha	Documentos	151955 ANTECENDENTES A REGISTRAR
2.5.73	D.N.I.I.	Realiza declaraciones para el Semanario "RESPUESTA"(G)
8/3/73	271	Se encontraba en la reunión del 13/II/73 en el Comité Central del Partido Comunista del Uruguay, analizando las coincidencias de los comunicados 4 y 7 de las FF.AA y las reivindicaciones de la CNT. Ev.A-1.(RR)

VARIOS 151956-0

Fs-1

JUNTA DE COMANDANTES EN JEFE

S. I. D.

Dep. I Secc. I

Sub Secc. A/N

Ficha Nº ..... Confec. 13.7.82

VIDAL — Apellidos

Albino Manuel — Nombres

DOCUMENTOS: C/C. ..... Serie Nº C/I. ..... Nº Dpto.

OTROS DOC. ..... Pasaporte Lib. Enrol. etc.

NACIMIENTO: ..... Fecha Lugar

DOMICILIO: SON 415 Bloc. M apto. 204 273.2526 ..... Calle Nº Teléf. Ciudad o Localidad

PROFESION U OCUPACION: Mozo

LUGAR: ..... CARGO: .....

IDEOLOGIA POLITICA: ..... CLASIFICACION: .....

DATOS COMPLEMENTARIOS ..... Est. Civil Cónyuge Hijos

.....

Otros fa[illegible]

Fecha	Documentos	151956 ANTECEDENTES A REGISTRAR	FS-2
10.06.82	15.786	Figura en una Lista de ciudadanos uruguayos residentes en distintas ciudades del Brasil. Eval.: A-1.- (M) (VL)	

151957-8

V B-1

JUNTA DE COMANDANTES EN JEFE

S. I. D.

Dep. I Secc. I

Sub Secc. A/N

Ficha Nº ..... Confec. .....

VIDAL — Apellidos

Alfonso María — Nombres

DOCUMENTOS: C/C. ..... Serie ..... Nº ..... C/I. ..... Nº ..... Dpto. .....

OTROS DOC. ..... Pasaporte ..... Lib. Enrol. ..... etc. .....

NACIMIENTO: ..... Fecha ..... Lugar .....

DOMICILIO: ..... Calle ..... Nº ..... Teléf. ..... Ciudad o Localidad .....

PROFESION U OCUPACION: Sacerdote (1)

LUGAR: Parroquia Nuestra Sra. del Carmen (Iglesia del Cordón) (2) CARGO: .....

IDEOLOGIA POLITICA: ..... CLASIFICACION: .....

DATOS COMPLEMENTARIOS ..... Est. Civil ..... Cónyuge ..... Hijos .....

..... Otros familiares .....

Fecha	Documentos	151957 ANTECEDENTES A REGISTRAR B-2
10.3.83.	1004/80	1975: Figura como encargado junto a Eduardo SANCHEZ de la Ig. Nuestra Señora del Carmen, ubicada en Colonia No.1532, perteneciente a la zona pastoral No.1.-Eval.A-1.-(FE)
13.2.84	8400079/015	Nov./81 a Dic./83:En este período se establece que en la parroquia a su cargo se realizaron actividades tendenciosas. Eval.A-1 (SI) Indica (1) y (2).-

151958-6 FS-1

JUNTA DE COMANDANTES EN JEFE

S. I. D.

Dep. I Secc. I

Sub Secc. A/N

Ficha Nº ..... Confec. 28/3/80

VIDAL DEMARCO (Apellidos) Alfredo Mario (Nombres)

DOCUMENTOS: C/C ASB 5532 (Serie / Nº) C/I. 723.861 (Nº) (Dpto.)

OTROS DOC. (Pasaporte / Lib. Enrol. / etc.)

NACIMIENTO: 9/3/24 (Fecha) Montevideo (Lugar)

DOMICILIO: Emilio Raña 2442 (Calle / Nº / Teléf. / Ciudad o Localidad)

PROFESION U OCUPACION:

LUGAR: A.N.P. CARGO: Patrón

IDEOLOGIA POLITICA: CLASIFICACION:

DATOS COMPLEMENTARIOS: Casado (Est. Civil / Cónyuge / Hijos)

Padres: Alfredo Mario y Juana [redacted] (Otros familiares)

Fecha	Documentos	151958 ANTECEDENTES A REGISTRAR fs-2
13/11/78	DNII	-Se contestó C.H.C.P. Nº 2049/78 DE SECC. 13a. MDEO. con la siguiente anotación:
19/2/79	0274	1976 - Se establece que es afiliado al Partido Comunista con el Nº 21.464.- EVALUACION: A - 1
05/V/81	3494	DATO APORTADO POR LA D.N.I.I.: Ampliando anotación del Doc. 0274/79, se establece que es afiliado desde el 24/IV/64, militando en la Agrupación "Dragado", Secc. Puerto.- 07/VII/980 - Presenta recurso ante el Delegado del SID en el Dpto. de Montevideo, al haber sido incluído en la Cat. "C" de Const. de Hab., el que es elevado a este Servicio el 27/IV/981. (E)
		30/VII/81 - Por Of. Nº 389/D-I/981 a la A.N.P. se solicita toda información que pueda poseer sobre el causante, particularmente desde el punto de vista ideológico. (E).-
04.9.81	7530	-Comunicación de fecha 2/9/81 de la A.N.P.respondiendo a Oficio Nº389/D-I/81 informa que el causante fue dado de Baja del Organismo por Jubilación con fecha 14.9.80.(K).-
		-04.9.81 - Por Exp.Nº753/D-I/81 se comunica al Delegado del S.I.D. en Montevideo que esta Dirección ha resuelto mantener al causante en la Categoría "C" de Constancia de Habilitación.-(K).-

Imp. Nacional 716/79

151959-4

FS-1

JUNTA DE COMANDANTES EN JEFE

S. I. D.

Dep. I Secc. I

Sub Secc. A/N

Ficha Nº ..... Confec 28/3/80

VIDAL (Apellidos) Alfredo (Nombres)

DOCUMENTOS: C/C ..... (Serie / Nº) C/I. ..... (Nº / Dpto.)

OTROS DOC. ..... (Pasaporte / Lib. Enrol. / etc.)

NACIMIENTO: ..... (Fecha / Lugar)

DOMICILIO: Zabala 1312 (1948) (Calle / Nº / Teléf. / Ciudad o Localidad)

PROFESION U OCUPACION: .....

LUGAR: ..... CARGO: .....

IDEOLOGIA POLITICA: ..... CLASIFICACION: .....

DATOS COMPLEMENTARIOS: ..... (Est. Civil / Cónyuge / Hijos)

..... (Otros familiares)

Fecha	Documentos	151959 ANTECEDENTES A REGISTRAR	FS-2
13/XI/78	DNII	-Figura en una nómina de simpatizantes comunistas incautada en el allanamiento practicado en el domicilio de Horacio DEL PINO OTERO, el 13/IX/948.-(C.H.C.P. Nº 2049/78 DE SECC. 13a. MDEO. a nombre de VIDAL DEMARCO, ALfredo Mario).-(U)	
	23.12.83	Memo(A)2877/83 para la D.E.IV.-(i).-	

Imp. Nacional 116/79

151960-2 Fs-1

JUNTA DE COMANDANTES EN JEFE

S. I. D.

Dep. I Secc. I

Sub Secc. A/N

Ficha Nº ..... Confec. 28/3/80

VIDAL — Apellidos

Alfredo — Nombres

DOCUMENTOS: C/C ..... (Serie / Nº) C/I. ..... (Nº / Dpto.)

OTROS DOC. ..... (Pasaporte / Lib. Enrol. / etc.)

NACIMIENTO: ..... (Fecha / Lugar)

DOMICILIO: ..... (Calle / Nº / Teléf. / Ciudad o Localidad)

PROFESION U OCUPACION: .....

LUGAR: ..... CARGO: .....

IDEOLOGIA POLITICA: ..... CLASIFICACION: .....

DATOS COMPLEMENTARIOS: ..... (Est. Civil / Cónyuge / Hijos)

..... (Otros familiares)

Fecha	Documentos	ANTECEDENTES A REGISTRAR 151060 Fs 2
13/11/78	DNII	-Con fecha 2/9/59, suplente de la Comisión Fiscal de la Unión General de Trabajadores.-(C.H.C.P. Nº 2049/78 DE SECC. 13a. MDEO. a nombre de VIDAL DEMARCO, Alfredo Mario).- (U)

Imp. Nacional 716/79

Fs. 1

SERVICIO DE INFORMACION DE DEFENSA

Dep. 1

V A R I O S

151961-0

Confeccionado el 9/8/77

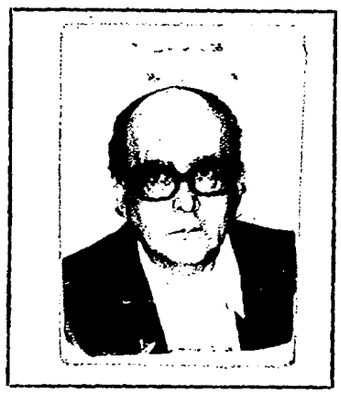

Apellidos VIDAL THEODORINI

Nombres Américo

Fecha de Nacimiento 9/4/27 (2)

Lugar de Nacimiento Salto (3)

Est. Civil Casado (4)

Cred. Cívica ANA 2907(5) Céd. Identidad 500.590 (6)

Otros Documentos

Ocupación Escritor Empleado de la Universidad (7)

Padre Edunio (8)

Madre Cleopatra (9)

Domicilio Luis A.de Herrera 3545 Ap. 5(10) Ciudad

Otros datos:

chiesa hnos. - 4 000 - 5/77

FICHA COMPLEMENTARIA

DOCUMENTO		ANTECEDENTES
Fecha	Origen	15 1961 Fs. 2
26/11/71	MARCHA	**-Integra una nómina de escritores adheridos al Frente Amplio.-(U).**
9/11/78	DNII	Indica (1) al (10).Detenido el 10/I/61 en virtud de encontrarse entre los grupos de elementos comunistas que provocaban a los participantes de un acto organizado por entidades democráticas, en la "Plaza Independencia fue puesto en libertad al día siguiente, por orden del Señor Juez Ldo. de Instrucción en Feria. MARCHA del 26 XI/71, pag. 7-Integra nómina de escritores que exhortan a los intelectuales y pueblo en general adherirse al F.A..-1/2/77 Suscribe un artículo en el diario "Presencia" titulado llamamiento a los escritores del Pueblo exhortando a los intelectuales y al Pueblo en general a concurrir a los comicios para sustentar las bases programáticas y las medidas inmediatas de Gobierno del F.A., dicho llamamiento fue efectuado en éppca pre-electoral de 1971.Según P.E.I. de ANCAP fue dado de baja a partir del 1/7/78 atento a su incorporación a la s planillas presupuestales de la Universidad de la República.-(C.H.C.P. Nº 2067/78 SECC. 12a. MDEO.)(U) 31.VII.980.- Solicitó C.H.C.P. N. 237 en J.P.M. para su permanencia en la Facultad de Derecho y Ciencias Sociales.- (SS)-

FECHA	DOCUMENTOS	ANTECEDENTES A REGISTRAR — VIDAL THEODORINI, Américo. 151961 Fs 3
19/X/79	D.0274	-Afiliado al Partido Comunista con el Nº 34.119.-(U)
12/6/81	D.4837	-18/12/80-Presenta recurso ante el Delegado del SID en Mdeo. por adjudicación de Constancia de Habilitación Categoría "C" el que es elevado a este Servicio el 28/5/81.-(U)
		11/8/81-Por Exp. 641 se comunica al Delegado del SID en Mdeo que esta Dirección ha resuelto mantener al causante en la Categoría "C" de Constancia de Habilitación.-(U)
02.06.82	15129/5 No. 194	-Firma una declaración en contra del proyecto de "Ley de Educación General" conjuntamente con otras personalidades vinculadas al quehacer de la cultura nacional.-EVALUACION A-1.-(LA) (GM). Indica ( ) ( ) ( ) .-
21.3.83.	20492/82	Habiendo solicitado D.H.C.P. el 26.8.80, se le otorgó Cat. "C" el 5.11.80.Eval.A.1.(AE).

FECHA	DOCUMENTOS	151961 ANTECEDENTES A REGISTRAR	F.4

NOMBRE: VIDAL TEODORINI Américo V FS-5

C.I. 500.590

Dom. Fco. Aguilar Nº 813 (1961)

Ocup. Escritor de ECAP Anx. 3 - P. Pos

Antecedentes: Edc. 1 Gdo. 6.

10/L/961- Detenido en virtud de encontrarse entre los grupos de elementos comunistas que provocaban a los participantes de un acto organizado por entidades democráticas en la Plaza Independencia. Fue puesto en libertas al día siguiente por orden del Sr. Juez Ldo. de Inst. y Correccional de Feria.- 26/XI/971- Integra nómina de Escritores que exhortan a los intelectuales y pueblo en Gral. a adherirse al F.A.

Ofe. 729/76 - O.N.S.C. / Redist.

D.N.I.I. Memo. 1117/76.- / 26-I-1971

El Vice Presidente de la Cámara de Representantes

151961

15.6

Fs 1

JUNTA DE COMANDANTES EN JEFE

S. I. D.

ANTINACIONAL

151962-8

Dep. I Secc. I

Sub Secc. A/N

Ficha Nº ..... Confec. 28/X/82

VIDAL — Apellidos

Amílcar — Nombres

DOCUMENTOS: C/C. ..... Serie ..... Nº ..... C/I. ..... Nº ..... Dpto. .....

OTROS DOC. ..... Pasaporte .. Lib. Enrol. etc.

NACIMIENTO: ..... Fecha ..... Lugar .....

DOMICILIO: ..... Calle ..... Nº ..... Teléf. ..... Ciudad o Localidad .....

PROFESION U OCUPACION: .....

LUGAR: ..... CARGO: .....

IDEOLOGIA POLITICA: ..... CLASIFICACION: .....

DATOS COMPLEMENTARIOS ..... Est. Civil ..... Cónyuge ..... Hijos .....

..... Otros familiares

Fecha	Documentos	151962 ANTECEDENTES A REGISTRAR	
09/IX/82	18829	Según material incautado por O.C.O.A. en Febrero de 1976, se establece que conjuntamente con Feliciano HOSPITAL, presentó a Rosalino ALBANO para su afiliación al P.C. (CC)	

JUNTA DE COMANDANTES EN JEFE
S. I. D.

A/N 151963-6 11.06.82 Dep. I Secc. I

FS-1

Sub Secc. A/N

Ficha Nº ..... Confec. .....

VIDAL de BEJEREZ — Apellidos

Ana I. — Nombres

DOCUMENTOS: C/C ..... (Serie / Nº) C/I. ..... (Nº / Dpto.)

OTROS DOC. ..... (Pasaporte / Lib. Enrol. / etc.)

NACIMIENTO: ..... (Fecha / Lugar)

DOMICILIO: ..... (Calle / Nº / Teléf. / Ciudad o Localidad)

PROFESION U OCUPACION: .....

LUGAR: ..... CARGO: .....

IDEOLOGIA POLITICA: ..... CLASIFICACION: .....

DATOS COMPLEMENTARIOS: ..... (Est. Civil / Cónyuge / Hijos)

.....

Otros familiares

[redacted]

Fecha	Documentos	151963 ANTECEDENTES A REGISTRAR	Fs-2
02.06.82	15.533	Figura en una Nómina de Firmantes del Manifiesto de Residentes de Cerro Largo en Montevideo adherentes al Frente Amplio.- Eval.:A-1. (M) (VL) (GM) (LA).Indica ( ) ( ) ( ) ( ) ( ) .-	

151964-4

FS-1

JUNTA DE COMANDANTES EN JEFE

S. I. D.

Dep. I [redacted] Secc. I

Sub Secc. [redacted]

Ficha N.° ..... Confec 27.8.83

VIDAL MEDEIROS ..... Ana María .....
Apellidos Nombres

DOCUMENTOS: C/C. ..... C/I. .....
Série N.° N.° Dpto.

OTROS DOC. .....
Pasaporte Lib. Enrol. etc.

NACIMIENTO: .....
Fecha lugar

DOMICILIO: .....
Calle N.° Teléf. Ciudad o localidad

PROFESION U OCUPACION: Estudiante

LUGAR: Fac. Derecho y C. Sociales ..... CARGO: .....

IDEOLOGIA POLITICA: ..... CLASIFICACION: .....

DATOS COMPLEMENTARIOS: .....
Est. Civil Cónyuge Hijos

.....
Otros familiares

[redacted]

Fecha	Documentos	51964 ANTECEDENTES A REGISTRAR	Fs-2
27.8.83	29635/5	-9.8.83: en el día de la fecha se establece que no concurrió a clase de Técnica Forense, habiendo faltado el grupo entero.- Eval.:A-1.- (MB)	

151965-1

FS-1

JUNTA DE COMANDANTES EN JEFE

S. I. D.

V.

Dep. I Secc. I

Sub Secc. ~~XXX~~

Ficha Nº ..... Confec. 29.6.81

VIDAL SANABRIA — Apellidos

Ana María — Nombres

DOCUMENTOS: C/C ..... Serie ..... Nº ..... C/I. ..... Nº ..... Dpto.

OTROS DOC. ..... Pasaporte ..... Lib. Enrol. ..... etc.

NACIMIENTO: ..... Fecha ..... Uruguay Lugar

DOMICILIO: José Pedro Varela 3641 — Calle — Nº — Teléf. — Ciudad o Localidad

PROFESION U OCUPACION: .....

LUGAR: ..... CARGO: .....

IDEOLOGIA POLITICA: ..... CLASIFICACION: .....

DATOS COMPLEMENTARIOS: ..... Cónyuge ..... Soltera Est. Civil ..... Hijos

Otros familiares

FB-2

Fecha	Documentos	151965 ANTECEDENTES A REGISTRAR
30.11.79 PD 306/79	1680	-1.11.79.-Continuando las actuaciones judiciales en relación a la causa NAVIA COLOMBO - ESPERT ILLIARZA,la causante fue detenida,quién permanece a disposición del Juzgado Ldo.de Instrucción de 2do.turno.Eval:A-1.(TT)
30.11.79 PD 313/79	1686	-8.11.79.-En el día de ayer,el Magistrado actuante ordenó que fuera conducida ante su presencia.Eval:A-1.(TT)
30.11.79 PD 315/79	1688	-10.11.79.-El Sr.Juez Ldo.de Instrucción de 2do.Turno,en el día de ayer,decretó su libertad.Eval:A-1.(TT)

Imp. Nacional 716/79

"A/N" 151966-8 E5-1

JUNTA DE COMANDANTES EN JEFE

S. I. D.

Dep. I Secc. I

Sub Secc. A/N

Ficha Nº ..... Confec. 27.X.82

VIDAL BERON — Apellidos

Andrés Everildo — Nombres

DOCUMENTOS: C/C. B.A.A. 49230 — Serie Nº

C/I. 2.703.823.-6(S.José) — Nº Dpto.

OTROS DOC. ..... — Pasaporte Lib. Enrol. etc.

NACIMIENTO: 3 de octubre de 1932 — Fecha

Libertad (S.José) — Lugar

DOMICILIO: José P. Varela S/Nº - Libertad San José — Calle Nº Teléf. Ciudad o Localidad

PROFESION U OCUPACION: Empleado (Impuestos Director)

LUGAR: ..... CARGO: .....

IDEOLOGIA POLITICA: ..... CLASIFICACION: .....

DATOS COMPLEMENTARIOS: Casado — Est. Civil Cónyuge Hijos

..... — Otros familiares

Fecha	Documentos	151966 ANTECEDENTES A REGISTRAR	Fs-2
19.2.79	D-0274	-30/VII/970 - En la fecha ingresa como afiliado al Partido Comunista con el Nº 46782; (Secc.16a.;Agrupación "Libertad"), habiendo sido presentado para dicha afiliación por JUAN J. ALONSO y JOSE J. NOBLE, de acuerdo a documentación incautada por O.C.O.A. en febrero de 1976.EVAL.: A - 1.- (PP).-	
03.9.82	D-18477	Figura en el 86 lugar de la lista OAC del Partido COLORADO Agrupación MOV. INTEGR. S. JOSE-PACHECO CERSO Dpto. de S. JOSE como candidato para integrar los Deliberantes Departamentales y Convenciones Nacionales en las Elecciones internas de los PP.PP. del 28 de Noviembre de 1982. ((PP))	
13.X.82	- - - - -	Por Oficio Nº 829/82 el S.I.D. comunica a la Corte Electoral que de acuerdo a las disposiciones en vigencia, el citado se halla inhabilitado para integrar la mencionada lista.- La causa que motivó su inhabilitación fué: Afiliado al P.Comunista.-	

SERVICIO DE INFORMACION DE DEFENSA

Dep. 1

151967-7 Fs 1

Confeccionado el .....

VARIOS

FOTO

Apellidos VIDAL

Nombres ANIBAL

Fecha de Nacimiento .....

Lugar de Nacimiento .....

Est. Civil .....

Cred. Cívica ..... Céd. Identidad .....

Otros Documentos .....

Ocupación Abogado.

Padre .....

Madre .....

Domicilio ..... Ciudad .....

Otros datos .....

.....

.....

051224

FICHA COMPLEMENTARIA

FS-2

DOCUMENTO		ANTECEDENTES
Fecha	Origen	15 1967
14/5/971	Marcha	Figura en la lista de Profecionales Universitarios de Paysandú adheridos al Frente Amplio.-(V)
24.VI.74	Doc.1526	- Designado defensor de Oficio.Izquierdista.(SS).- Expdte A-1.

151968-5

FS-1

JUNTA DE COMANDANTES EN JEFE

S. I. D.

Dep. I Secc. I

Sub Secc. A/N

Ficha No. ..... Confec. 30.4.83

VIDAL (Apellidos) Antonia (Nombres)

DOCUMENTOS: C/C. ..... (Serie / No.) **C/I.** ..... (No. / Dpto.)

OTROS DOC. ..... (Pasaporte / Lib. Enrol. / etc.)

NACIMIENTO: ..... (Fecha / Lugar)

DOMICILIO: Carmen y Cagancha (Calle / No. / Teléf.) Montevideo (Ciudad o Localidad)

PROFESIÓN U OCUPACIÓN: .....

LUGAR: ..... **CARGO:** .....

IDEOLOGÍA POLÍTICA: ..... **CLASIFICACIÓN:** .....

DATOS COMPLEMENTARIOS ..... (Est. Civil / Cónyuge / Hijos)

Madre del sedicoso Julio CAVILAN VIDAL

..... (Otros familiares)

FECHA	DOCUMENTOS	151968 ANTECEDENTES A REGISTRAR Fs-2
30.4.83	0470/80 Pág. 7	1.10.80: Visita a su hijo, Julio GAVILAN VIDAL, interna_ do en el E.M.R.1. Es de hacer notar que el mencionado recluso es sindicado dentro del Establecimiento como integrante del denominado Movimiento "PUNTISTA".- Eval: A-1(AD)

151969-3

FS-1

SERVICIO DE INFORMACION
DE DEFENSA
Dep. I

..... Sección
Act. Ant. Nac.
Ficha Nº .....

Nombres y Apellidos: VIDAL
Aroldo.-

Fecha de Nacimiento: .....

Lugar de Nacimiento: .....
(País - Ciudad o Localidad - etc.)

Cred. Cív.: Serie ..... Nº ..... Ced. Identidad: .....

Otros documentos: .....
(Pasaporte — Libreta Enrolam. — etc.)

FOTO

Domicilio: .....
(Ciudad o Localidad) (Calle) Nº Teléf

Filiación

Edad aparente ..... Color del Cutis .....

Color del Cabello ..... Estatura Aproximada .....

Complexión ..... Aspecto Social .....

Señas particulares .....

.....

Ficha confeccionada en Montevideo el 13 de marzo de 1969.-

Fórm. 1

151969

ACTIVIDADES

(1) **Laborales:** Profesión ..... Lugar de trabajo .....

Cargo ..... Antigüedad .....

Otras Actividades .....

(2) **Políticas:** Ideología (1) Comunista Actuación .....

Antecedentes .....

Antecedentes familiares .....

(3) **Sociales:** Estado Civil ..... Religión ..... Figuración .....

Grado Instrucción ..... Lugares que frecuenta .....

(4) **Económicas:** Situación ..... Capital aprox. ..... Vehículo .....
marca y Nº

Otros datos .....

Datos Complementarios .....

Apreciación Personal Gral. .....

VIDAL, Aroldo.-

FICHA COMPLEMENTARIA

Fs-3

Documento		15 1969 ANTECEDENTES
Fecha	Origen	
16-VI-1966.	B.18 - D.7.-	Figura en relación como de ideología o tendencias comunistas de la Seccional 1ra. del Depto. de Canelones .- Indica ideología (1).-

SERVICIO DE INFORMACION
DE DEFENSA
Dep. 1

151970-1

FS-1

Confeccionado el 18.11.72

V A R I O S

FOTO

Apellidos VIDAL

Nombres Artigas

Fecha de Nacimiento

Lugar de Nacimiento

Est. Civil

Cred. Cívica Céd. Identidad

Otros Documentos

Ocupación

Padre

Madre

Domicilio Artigas y Soca Ciudad Canelones

Otros datos

Imp. CHIESA Hnos. Ltda. 4.000 - 11 - 72

FICHA COMPLEMENTARIA

F 2

DOCUMENTO		ANTECEDENTES
Fecha	Origen	151970
18.11.72	4163	Militante del Frente Amplio.(DD)
6.8.973	Doc.2163	-Indica lo mismo que el Documento anterior..qq.l Eval.F-6 (MM).-

151971-9

V 15-1

JUNTA DE COMANDANTES EN JEFE

S. I. D.

DEP. I SECC. I

SUB SECC. A/N

FICHA Nº ..... CONFEC. 1.9.80

VIDAL ..... Apellidos

Alberto ..... Nombres

DOCUMENTOS: C/C ..... Nº ..... Dpto. C/I. ..... Serie ..... Nº

OTROS DOC. ..... Pasaporte ..... Li. Enrol ..... etc.

NACIMIENTO: ..... Fecha ..... Lugar

DOMICILIO: ..... Calle ..... Nº ..... Teléf. ..... Ciudad o Localidad

PROFESION U OCUPACION: .....

LUGAR: Revista LA PLAZA (Las Piedras) CARGO: .....

IDEOLOGIA POLITICA: ..... CLASIFICACION: .....

DATOS COMPLEMENTARIOS: ..... Est. Civil ..... Cónyuge ..... Hijos

..... Otros familiares

~~155302~~ ~~159370~~

FSE

FECHA	DOCUMENTOS	151971 ANTECEDENTES A REGISTRAR
SET-80	DNII	NO REGISTRA ANTECEDENTES. No se encuentre Documento.- (FE)
20.7.83	474/80 Pag. 02	10.9.80: En la fecha se establece que es colaborador de la revista izquierdista "LA PLAZA", editada en la Ciudad de La Paz y distribuida en la Ciudad de Las Piedras y en nuestra Capital.- Eval.A-1 (Y)

Imp. Nacional 1934/79

MINISTERIO DE DEFENSA NACIONAL
S. I. D.

151972-7

Dep. 1 Secc. 1
Sub - Secc. G 73
Ficha Nro.____ Confec. 19/4/

FS-1

VIDAL PERRI — Apellidos
ARTURO — Nombres

DOCUMENTOS: C/C ____ Serie ____ Nro. ____ C/I ____ Nro. ____ Dpto. ____

OTROS DOC. ____ Pasaporte ____ Lib. Enrol. ____ etc. ____

NACIMIENTO ____ Fecha ____ Lugar ____

DOMICILIO: ____ Calle ____ Nro. ____ Telél. ____ Ciudad o Localidad ____

PROFESION U OCUPACION: director

LUGAR: Liceo dptal. de Canelones CARGO: ____

IDEOLOGIA POLITICA ____ CLASIFICACION dirigente

DATOS COMPLEMENTARIOS ____ Est. Civil ____ Conyuge ____ Hijos ____

Otros [redacted]

Fecha	Documentos	151972 ANTECEDENTES A REGISTRAR Fs-2
11/I/73	4401 4-1	Adherente a la declaración de la Sala de Directores y Encargados de Dirección de Institutos y Liceos de Montevideo ante el envío al Parlamento del Proyecto de Ley de Educación Gral.del P.E.dirigiéndose a los legisladores y a la opinión pública para hacer saber su absoluta discrepancia con el espíritu de dicha iniciativa.(RR)

151972

FS3

MINISTERIO DE DEFENSA NACIONAL
S. I. D.

Dep. I 28.4.75 Secc. I
Sub - Secs. G
Ficha Nro. ____ Confec. ____

VIDAL PERRY — Apellidos
Arturo — Nombres

DOCUMENTOS: C/C ____ Serie ____ Nro. ____ C/I. ____ Nro. ____ Dpto. ____

OTROS DOC. ____ Pasaporte ____ Lib. Enrol. ____ etc. ____

NACIMIENTO: ____ Fecha ____ Lugar ____

DOMICILIO: ____ Calle ____ Nro. ____ Teléf. ____ Dpto. MALDONADO Ciudad o Localidad

PROFESION U OCUPACION: Director

LUGAR: Maldonado CARGO: ____

IDEOLOGIA POLITICA: Frente Amplio CLASIFICACION: ____

DATOS COMPLEMENTARIOS: ____ Est. Civil ____ Conyuge ____ Hijos ____

____ Otros familiares

FS 4

Fecha	Documentos	ANTECEDENTES A REGISTRAR
		151972
7.5.74	D. 0980	**Sindicado como frente-amplista en una nómina actual de candidatos a ocupar direcciones de Liceo del Dpto. de Maldonado.- Evaluación A-2.-(I).-**
24.7.78	D.1979	-Director del Liceo de Canelones.-(Eval.A-2).-
		9.I.978.- Se contestó por Memo (A) No.3591/977 para el S.I.F.A.(SS)
		7.8.79- MEMO(A)Nº 3367/78-S.I.F.A.-qq-
		12.XI.80 - Por Of. Nº 671/D-I/80 de este Servicio se remiten sus antecedentes a la Comisión Supervisora de la Enseñanza.-
		12.XI.80 - Por Of. Nº 672/D-I/80 de este Servicio se remite al Estado Mayor Conjunto, copia del Oficio Nº671/D-I/80 del S.I.D..- (C)

151973 5

FS-1

JUNTA DE COMANDANTES EN JEFE

S. I. D.

Dep. I Secc. I

Sub Secc. A/N

Ficha Nro. _____ Confec. _____

VIDAL **ROGET** — Apellidos

Augusto — Nombres

DOCUMENTOS: C/C ..... (Serie / Nro.) C/I. ..... (Nro. / Dpto.)

OTROS DOC. ..... (Pasaporte / Lib. Enrol. / etc.)

NACIMIENTO: ..... (Fecha / Lugar)

DOMICILIO: ..... (Calle / Nro. / Teléf. / Ciudad o Localidad)

PROFESION U OCUPACION: .....

LUGAR: ..... CARGO: .....

IDEOLOGIA POLITICA: ..... CLASIFICACION: .....

DATOS COMPLEMENTARIOS: ..... (Est. Civil / Cónyuge / Hijos)

..... (Otros familiares)

fs-2

Fecha	Documentos	15 1973 ANTECEDENTES A REGISTRAR
30.8.76	Doc.1123	- Traductor del ruso de la Obra "V.I. LENIN,BIOGRAFIA" editada por "Ediciones Pueblos Unidos"en los Talleres de Imprenta LETRAS S.A.",La Paz Nº 1829,Montevideo.- Eval - A-2.(P)

SERVICIO DE INFORMACION
DE DEFENSA
Dep. 1

151974-3 Fs 1

Confeccionado el 7.5.73.

VARIOS

FOTO

Apellidos VIDAL de BRUNDI

Nombres Beatriz

Fecha de Nacimiento 15 de abril de 1927.

Lugar de Nacimiento Montevideo.

Est. Civil

Cred. Cívica Céd. Identidad 113.192.

Otros Documentos

Ocupación

Padre

Madre

Domicilio Ciudad

Otros datos

Imp. CHIESA Hnos. Ltda. 4.000 - 11 - 72

FICHA COMPLEMENTARIA

FS-2

DOCUMENTO		ANTECEDENTES
Fecha	Origen	151974
24.10.72.	Doc. 3765.	Arribó al Aeropuerto Nal.de Carrasco el 19 de setiembre de 1972,procedente de S.de Chile,vía S.A.S.. (W).

151975-0

FS-1

JUNTA DE COMANDANTES EN JEFE

S. I. D.

Dep. I [redacted] Secc. I

Sub Secc. A/N

Ficha Nº ..... Confec. 16.3.83

VIDAL — Apellidos

Carlos — Nombres

DOCUMENTOS: C/C. ..... Serie ..... Nº ..... C/I. ..... Nº ..... Dpto. .....

OTROS DOC. ..... Pasaporte ..... Lib. Enrol. ..... etc. .....

NACIMIENTO: ..... Fecha ..... R.O.U. Lugar

DOMICILIO: ..... Calle ..... Nº ..... Teléf. ..... ARGENTINA Ciudad o Localidad

PROFESION U OCUPACION: .....

LUGAR: ..... CARGO: .....

IDEOLOGIA POLITICA: ..... CLASIFICACION: .....

DATOS COMPLEMENTARIOS ..... Est. Civil ..... Cónyuge ..... Hijos .....

..... Otros familiares

Fecha	Documentos	151975 ANTECEDENTES A REGISTRAR Fs. 2
16.3.83	23013/82	Figura como uno de los principales directivos de AROJA (ASOCIACION DE RESIDENTES ORIENTALES JOSE ARTIGAS), la que tiene su sede en la Rep. Argentina. Es de destacar que esta Asociación fue constituida el 17ABR82, contandose entre sus objetivos el realizar actividades varias, como culturales, recreativas y deportivas con la finalidad de agrupar a todos los uruguayos residentes en aquel país.-Eval.B-2.(TJ).
29.7.83	28847/1	25.7.83 - En la fecha se establece que es el editor responsable de "CHASQUE ORIENTAL", la que se edita mensualmente y es la publicación oficial de la A.R.O.J.A.,la que funciona en Buenos Aires y fue quien formó la Mesa del Frente Amplio en esa ciudad y la Mesa Juvenil de dicha organización.La AROJA declara personas no gratas a los integrantes de la Embajada y Consulado uruguayo,por ser representantes del régimen dictatorial uruguayo.Eval: B-2 (00)
8.8.83	29072/6	Indica idem doc. 23013 y 28847 ampliando que utiliza como base de información la agencia PRESSUR y que la AROJA organizó un acto el 24 de julio en el Luna Park,denominado "Por la plena vigencia de la constitución en Uruguay". Se establece que la Murga "FALTA Y RESTO" fue invitada el 19 de julio por dicha Asociación para interpretar temas no autorizados en el Uruguay.Eval:A-1 (00)
16.9.83.	30151/81	Indica IDEM. Docs. 23013, 28847 y 29072.-Eval.A-1.-(FE)

CARLOS VIDAL

FECHA	DOCUMENTOS	151975 ANTECEDENTES A REGISTRAR	Fs-3
20.9.83	30044/2	Aporta información ya registrada en la ficha. Eval:B -2 (00)	

151976-8 Fs. 1

SERVICIO DE INFORMACION
DE DEFENSA
Dep. 1

Confeccionado el 9 OCT 1974

V A R I O S

FOTO

Apellidos VIDAL

Nombres Carlos

Fecha de Nacimiento

Lugar de Nacimiento

Est. Civil

Cred Cívica Céd. Identidad

Otros Documentos

Ocupación

Padre

Madre

Domicilio Yañez Pinzón 4227 Ciudad

Otros datos

Imp. CHIESA Hnos. Ltda. 10.000 - 12 - 73

FS-2

FICHA COMPLEMENTARIA

DOCUMENTO		ANTECEDENTES
Fecha	Origen	151976
21.8.74.	Doc. 2096 A-1	_Figura como destinatario del envio de listas para las elecciones de 1971, por parte de la UNION POPULAR, en documentación incautada en el P. Legislativo, el 27 de Junio de 1973._(W)
	4.5.78	Se contestó por Mem.(A) Nº.536 Dpto.C-2/ESMACO.(Y)

MINISTERIO DE DEFENSA NACIONAL

S. I. D. 151977-6

14 JUN. 1974 5-1

Dep. I Secc. I

Sub - Secc. G

Ficha Nro._____ Confec._____

VIDAL (Apellidos) Carlos (Nombres)

DOCUMENTOS: C/C._____ (Serie / Nro.) C/I._____ (Nro. / Dpto.)

OTROS DOC. _____ (Pasaporte / Lib. Enrol. / etc.)

NACIMIENTO: _____ (Fecha / Lugar)

DOMICILIO: _____ (Calle / Nro. / Teléf. / Ciudad o Localidad)

PROFESION U OCUPACION: Docente

LUGAR: U.T.U CARGO: _____

IDEOLOGIA POLITICA: _____ CLASIFICACION: _____

DATOS COMPLEMENTARIOS: _____ (Est. Civil / Conyuge / Hijos)

[redacted]

Otros familiares

F5-2

Fecha	Documentos	151977 ANTECEDENTES A REGISTRAR
16/5/73	1008	Figura en lista de docentes de U.T.U. (K)

151978-4

FS-1

SERVICIO DE INFORMACION DE DEFENSA

Dep. 1

V A R I O S

Confeccionado el 1.6.74.

	Apellidos VIDAL
	Nombres Carlos
F O T O	Fecha de Nacimiento
	Lugar de Nacimiento
	Est. Civil
	Cred. Cívica ..... Céd. Identidad
	Otros Documentos
	Ocupación

Padre

Madre

Domicilio D. Baqué 332 Ciudad Colonia

Otros datos:

Varios

chiesa hnos. - 4 000 - 5/77

FS-2

FICHA COMPLEMENTARIA

DOCUMENTO		ANTECEDENTES
Fecha	Origen	151978
7.5.74.	Doc.0950.	- Figura en una nómina incautada, de destinatarios en impresos en propaganda subversiva. Eval: A - 2. Reprocesado por (Y).
	4.5.78	Se contestó por Mem.(A) Nº.536 Dpto.C-2/ESMACO/(Y)

151979 - 2

JUNTA DE COMANDANTES EN JEFE

S. I. D.

Dep. I Secc. I

Sub Secc. A/N

Ficha No. ..... Confec. .....

VIDAL Carlos

Apellidos Nombres

BXX

DOCUMENTOS: C/C. ..... **C/I.** .....

Serie No. No. Dpto.

OTROS DOC. .....

Pasaporte Lib. Enrol. etc.

NACIMIENTO: .....

Fecha Lugar

DOMICILIO: .....

Calle No. Teléf. Ciudad o Localidad

PROFESIÓN U OCUPACIÓN: .....

LUGAR: ..... **CARGO:** .....

IDEOLOGÍA POLÍTICA: ..... **CLASIFICACIÓN:** .....

DATOS COMPLEMENTARIOS .....

Est. Civil Cónyuge Hijos

.....

Otros familiares

Ficha confeccionada 16/2/72(AA) 151980-0 PE Fs 1

MINISTERIO DE DEFENSA NACIONAL
S. I. D.

Dep. I Secc I
Sub-Secc. A/N
Ficha No. Confec.

VIDAL PAZOS (Apellidos) Carlos Daniel (Nombres) (1)

DOCUMENTOS: C/C (Serie / N.o) C/I 58.731. (CANELONES) (N.o / Dpto.)

OTROS DOC. (Pasaporte / Lib. Enrol. / etc.)

NACIMIENTO 21 años (1972) (Fecha / Lugar)

DOMICILIO: Queretaro 2219 entre Antilla Instruciones y Los Angeles. Barrio Municipal (3)
(Calle / N.o / Teléf / Ciudad o Localidad)

PROFESION U OCUPACION: Estudiante de Ingeniería (2)

LUGAR: CARGO:

IDEOLOGIA POLITICA CLASIFICACION

DATOS COMPLEMENTARIOS Casado
(Est Civil / Conyuge / Hijos)

Otros [illegible]

Fecha	Documentos	151980 ANTECEDENTES A REGISTRAR
8/1/72. 25.2.72.	75 .... 229....	Se sindican como dirigente de los grupos que actúan en presiones, palizas y atentados relativos al diferendo que se mantiene en la Empresa DIVINO S/A. (AA)
4/1/72	229	Indica (1) (E)
15.III.972	Inf. Direc. 216.....	*Indica (2) (J). (9)
17/XI/972	J.P.M.(PD)	-En la fecha fue detenido por personal del D-6 de la D.N.I.I., ya que mediante una información anónima se tiene conocimiento de que había estado vinculado a un atentado perpetrado contra la firma "DIVINO".-
18/XI/1972 27.11.72	D.4309 J.P.M.(Nr.2) 4243	En la Policia registraba los siguientes antecedentes: Octubre 1971: Fue detenido por superérsele vinculado al atentado en el local de venta de "DIVINO", siendo empleado de la misma. Fue liberada por orden del Sr. Juez de Inst. de 4to. Turno.- Febrero de 1972: Detenido en averiguación con referencia a amenazas a superiores de dicha fábrica.- Fue liberado por orden del Sr. Juez de Inst. de 5to. Turno.- ((FF)) (DD)
18/XI/72	J.P.M.(PD)	- En la fecha fue dejado en libertad por Orden Superior.- (FF)

151981-8

Fs-1

MINISTERIO DE DEFENSA NACIONAL
S. I. D.

Dep. I Secc. I
Sub - Secc. G
Ficha Nro.____ Confec.____

VIDAL (Apellidos) CARELLO (Nombres)

DOCUMENTOS: C/C..... (Serie / Nro.) C/I..... (Nro. / Dpto.)

OTROS DOC..... (Pasaporte / Lib. Enrol. / etc.)

NACIMIENTO:..... (Fecha / Lugar)

DOMICILIO:..... (Calle / Nro. / Telél. / Ciudad o Localidad)

PROFESION U OCUPACION: Delegado (Centro de San José)

LUGAR:..... CARGO:.....

IDEOLOGIA POLITICA:..... CLASIFICACION:.....

DATOS COMPLEMENTARIOS:..... (Est. Civil / Conyuge / Hijos)

..... (Otros familiares)

FS-2

Fecha	Documentos	151981 ANTECEDENTES A REGISTRAR
17.5.74	1117	Figura en una relación de delegados representante del (Centro de San José) enviado al Congreso realizado el domingo 31 de marzo pdo. en la ciudad de Lima.- Evaluación A-1.-(E).-

JUNTA DE COMANDANTES EN JEFE 15 1982 V

S. I. D.

Dep. I Secc. I FS-1

Sub Secc. A/N

Ficha Nº ..... Confec. 19.7.81

VIDAL — Apellidos

Celina — Nómbres

DOCUMENTOS: C/C ..... Serie ..... Nº ..... C/I. ..... Nº ..... Dpto.

OTROS DOC. ..... Pasaporte ..... Lib. Enrol. ..... etc.

NACIMIENTO: ..... Fecha ..... Lugar

DOMICILIO: ..... Calle ..... Nº ..... Teléf. ..... Ciudad o Localidad

PROFESION U OCUPACION: .....

LUGAR: ..... CARGO: .....

IDEOLOGIA POLITICA: ..... CLASIFICACION: .....

DATOS COMPLEMENTARIOS: Casada con Paulo CATALDI

Est. Civil — Cónyuge — Hijos

Otros familiares

Fecha	Documentos	15 1982 ANTECEDENTES A REGISTRAR	Fs-2
02.6.81	4486	- La causante es la madre del sedicioso Elbio Javier CATALDI VIDAL. Eval: A-2 (00)	

Imp. Nacional 716/79

151983-4 Dep. I Secc. 51

MINISTERIO DE DEFENSA NACIONAL

S. I. D.

Sub Secc. C

Ficha Nro. ..... Confec. 5/11/74

VICTORA GONZÁLEZ (1) — Apellidos

Carlos Daniel (2) — Nombres

DOCUMENTOS: C/C AXB 10273 (3) C/I. 932.592-6 (4)
Serie Nro. Nro. Dpto.

OTROS DOC. .....
Pasaporte Lib. Enrol. etc.

NACIMIENTO: 10 de Diciembre de 1942 - Montevideo (5)
Fecha Lugar

DOMICILIO: 21 de Setiembre 2873 bis (6) Montevideo
Calle Nro. Teléf. Ciudad o Localidad

PROFESION U OCUPACION: Ing.Agr.

LUGAR: Ministerio de A. y Pesca (7) CARGO: Técnico

IDEOLOGIA POLITICA: ..... CLASIFICACION: COMUNISTA

DATOS COMPLEMENTARIOS: Soltero(8)
Est. Civil Cónyuge Hijos

Hijo de Rosa Azunta y Carlos Xávier [illegible]

Otros familiares

Fecha	Documentos	151983 ANTECEDENTES A REGISTRAR FS-2
2/10/73	Doc. 1376	Funcionario de la Dirección de Suelos y Fertilizantes del Ministerio de Ganadería y Agricultura.Le fue renovado el contrato a los efectos de proceder al Programa de Estudio y Levantamiento de Suelos (PELS). Se encuentra sumariado por la asonada del día 9/VII y el Paro Gral. del 10/VII.Su sueldo sería de $800.000.oo por mes siendo al contrato con retroactividad al 1/1/73.-(II) Eval.A-2
11/4/83	25658	ANTECEDENTES DE LA D.I.I.: 11/X/968 - "MARCHA": Bajo el título "Situación Anormal",figura junto a otros técnicos del programa de estudio y levantamiento de sueldo, en un comunicado en el que subrayan los inconvenientes que se plantean debido a la situación anormal por la que atraviesa la Universidad de la República, solicitando a los poderes públicos el arribo a prontas soluciones. 27/VII/977 - Solicita en la Seccional 10a., Constancia sobre Anotaciones en Ficheros Policiales de Inteligencia, Formulario No.900, expidiéndosele Cat. "B".- 02/SET/982 - Presenta Recurso ante la Jefatura de Policía de Montevideo, al haber sido notificado en el Ministerio de Agricultura y Pesca con fecha 30/AGOS/982 sobre la Categoría "B" de C.H.C.P. que le fuera adjudicada, adjuntando copia de dicha notificación.-

FECHA	DOCUMENTOS	151983 ANTECEDENTES A REGISTRAR	FS-3
		Enterado de los cargos que se le objetan, con respecto al comunicado del 11 de Octubre de 1968, no recuerda haberlo firmado, y en caso de haberlo hecho, no lo interpretó como con contenido político o ideológico, y mucho menos antidemocrático.- Respecto al otro cargo imputado, expresa que nunca fue sumariado por ninguna causa, adjuntando comprobante expedido por las autoridades del M.A.P. con fecha 05/AGOS/982 en el que se especifica esa situación, agregando que a la fecha de este antecedente, se encontraba en uso de licencia anual reglamentaria.- 06/ABR/983 - El Señor Delegado del S.I.D. en el Dpto. de Montevideo eleva a este Servicio el expediente del causante para resolución, compartiendo el juicio emitido por la Dirección de Información e Inteligencia, respecto a que pueden considerarse de recibo los descargos efectuados por el causante.- (Indica 1 al 8).- (CC) 13.4.83-Por Exp.Nº86/D-I/83 se comunica al Delegado del SID en Mdeo. que este Servicio ha resuelto luego de su estudio acorde a la recomendación establecida por esa Jefatura, otorgar al causante CHCHP. Cat. "A".-(C)	

FECHA	DOCUMENTOS	151083 ANTECEDENTES A REGISTRAR FS-4
15.9.83	28950/40	Ind. Idem anotaciones de Doc.3376/73 y 25658/83 ampliándose: 13.10.80- Es notificado de que se le ha otorgado CHCP Cat."A".-EVAL A -2
	Pág01/10/36	-28.7.83-SE.PLA.CO.DI. por Nota N°3462/83/D solicita aval para Beca a España,SE APRUEBA por Memo.(A) 1867/83 (3a. Parte) del 2.8.83.(C) Ind.(8) y (9)

VARIOS 151984-2 21.07.81 FS-1

JUNTA DE COMANDANTES EN JEFE
S. I. D.

Dep. I Secc. I

Sub. Secc. A/N

Ficha N.º ..... Confec. .....

VIDAL GARCIA ..... César Andrés (1) .....
Apellidos Nombres

DOCUMENTOS: C/C ..... C/I. .....
Serie N.º N.º Dpto.

OTROS DOC. .....
Pasaporte Lib. Enrol. etc.

NACIMIENTO: .....
Fecha Lugar

DOMICILIO: .....
Calle N.º Teléf. Ciudad o Localidad

PROFESION U OCUPACION: .....

LUGAR: ..... CARGO: .....

IDEOLOGIA POLITICA: ..... CLASIFICACION: .....

DATOS COMPLEMENTARIOS: .....
Est.Civil Cónyuge Hijos

.....
Otros familiares

[illegible]

Fecha	Documentos	151984 ANTECEDENTES A REGISTRAR 52
11.06.82	15.848	Se solícita autorización para expedir pasaporte a nombre del causante en el Consulado de Nueva York en el Distrito de Nueva Orleans, por habersele extraviado los documentos. Eval.A-1.- Indica ( ) ( ) ( ) ( ) ( ) (GM)(LA)
15.06.82	16.042	El Ministerio de Relaciones Exteriores autoriza al Consulado Uruguayo en Nueva York a expedir o renovar Pasaporte a nombre del causante. Eval.: A-1. Indica (1) ( ) ( ) ( ) (LA) (GM).

VARIOS 151985 Dep. I FS-1 Secc. I

JUNTA DE COMANDANTES EN JEFE

S. I. D.

Sub Secc. A/N

Ficha Nº ..... Confec. .....

VIDAL GARCIA (Apellidos) César (Nombres)

DOCUMENTOS: C/C BAB 31.514 (Serie / Nº) C/I. 01-1.218.637 (Nº / Dpto.)

OTROS DOC. ..... (Pasaporte / Lib. Enrol. / etc.)

NACIMIENTO: 14.9.49 (Fecha) ..... (Lugar)

DOMICILIO: Leguizamón 3634 (Calle / Nº / Teléf. / Ciudad o Localidad)

PROFESION U OCUPACION: Funcionario de ANCAP

LUGAR: Div.Alcoholes-Gcia.Destilería Sector Técnica. CARGO: Peon Especializado int. y Soldador Oficial 1a.

IDEOLOGIA POLITICA: ..... CLASIFICACION: .....

DATOS COMPLEMENTARIOS: ..... (Est. Civil / Cónyuge / Hijos)

..... (Otros familiares)

Fecha	Documentos	151985 ANTECEDENTES A REGISTRAR	55-2
31.3.81	2337	Fue dado de baja de ANCAP por renuncia.-(GG)	

Imp. Nacional 716/79

SERVICIO DE INTELIGENCIA
Divición I
(Seguridad)

MINISTERIO DE DEFENSA NACIONAL
SERVICIO DE INFORMACION DE DEFENSA
M / F
I 151986

Sección A-5-1
Act. Ant. Nac.
Ficha N.º [redacted]

Nombres y Apellidos: VIDAL, Claudina.-

Foto

Fecha de Nacimiento: .....

Lugar de Nacimiento: ..... (País - Ciudad o Localidad - etc.)

Cred. Civ.: Serie ..... N.º ..... Ced. Identidad: .....

Otros documentos: ..... (Pasaporte - Libreta Enrolam. - etc.)

Domicilio: ..... (Ciudad o Localidad) (Calle) (N.º) (relef.)

Filiación

Edad Aparente ..... Color del Cutis .....

Color del Cabello ..... Estatura Aproximada .....

Complexión ..... Aspecto Social .....

Señas particulares .....

.....

Ficha confeccionada en Montevideo, el 9 de mayo de 1962.-

151966

Es-2

ACTIVIDADES

(1) Laborales: Profesión Arquitecto.- Lugar de trabajo MOP (Dirección 1.-)

Cargo ..... Antigüedad .....

Otras Actividades .....

(2) Políticas: Ideología Castrista.- Actuación .....

Antecedentes Firmante declaración profesionales universitarios apoyo a Cuba.-

Antecedentes familiares .....

(3) Sociales: Estado Civil ..... Religión ..... Figuración .....

Grado Instrucción ..... Lugares que frecuenta .....

(4) Económicas: Situación ..... Capital aprox. ..... Vehículo ..... marca y N.o

Otros datos Informe Div. I.- Seguridad.-

Datos Complementarios .....

Apreciación Personal Gral. .....

VIDAL Claudine

FECHA	DOCUMENTOS	151986 ANTECEDENTES A REGISTRAR
20/7/77	D.0717	-29.7.960 "MARCHA": Firmante de un manifiesto de apoyo a la Revolución Cubana. (EE).-
13.8.77	Doc. 0834	**Año 1962-Firmante de un manifiesto de Profesionales Universitarios ante la situación Cubana. Eval. A-2 (BB).-**
		5/12/77 - Memo.(A) Nº 3386/77 para C-2/ESMACO. (W)
15.12.83	1949/79 Pág.001	**"EL POPULAR"2.10.968: Fi mante de una nómina de adherentes ala Sociedad de Arquitectos del Uruguay en solidaridad con la Universidad y por el pronto levantamiento de las M.P.S.- (FE)**

VARIOS 151987-5 Fs-1

JUNTA DE COMANDANTES EN JEFE

S. I. D.

DEP. I 22.03.82 SECC. I

SUB SECC. A/N

FICHA Nº ..... CONFEC. .....

VIDAL LAZO (Apellidos) Claudio (Nombres)

DOCUMENTOS: C/C Nº ..... Dpto. ..... C/I. 452.259 (CHILE) Serie Nº

OTROS DOC. ..... Pasaporte Li. Enrol etc.

NACIMIENTO: 28-02-49 (Fecha) ..... (Lugar)

DOMICILIO: Los Leones 3058/31 (Calle Nº) ..... (Teléf.) Santiago de Chile (Ciudad o Localidad)

PROFESION U OCUPACION: Empleado

LUGAR: ..... CARGO: .....

IDEOLOGIA POLITICA: ..... CLASIFICACION: .....

DATOS COMPLEMENTARIOS: ..... Est. Civil Cónyuge Hijos

..... Otros familiares

FS-2

FECHA	DOCUMENTOS	ANTECEDENTES A REGISTRAR
		151987
25.03.82	D.10166/81/ 199	Fue internado en el C.G.I.O.R. en M.P.S. desde 9-11-69 al por .Evaluacion.A-1 (GM) Indica ( ) ( ) ( ) ( ) ( ) ( ) ( ) ( ) ( ) ( ).

Imp. Nacional 1933/79

151988-3

Fs-1

MINISTERIO DE DEFENSA NACIONAL
S. I. D.

Dep. 1 E Sec. 1
Sub-Secc[redacted]
Ficha Nº_____ Confec. 16/12/72

VIDAL — Apellidos
Cristobal — Nombres

DOCUMENTOS: C/C. ICD 5731 (1) (Serie / Nro.) C/I 16.712 - ARTIGAS (3) (Nro. / Dpto.)

OTROS DOC. _____ Pasaporte _____ Lib. Enrol. _____ etc.

NACIMIENTO: 44 años en 1972 (Fecha) (4) (Lugar)

DOMICILIO: SAN JOSE 48 (B.UNION) (1903)(5) (Calle / Nro. / Teléf.) BELLA UNIÓN (2) (Ciudad o Localidad)

PROFESION U OCUPACION: Jornalero [redacted]

LUGAR: _____ CARGO: _____

IDEOLOGIA POLITICA: _____ CLASIFICACION: M.L.N. (TUPAMAROS)

DATOS COMPLEMENTARIOS: Casado con Ethel Fany MONTERO.- HIJOS: Underville; Blanca; María Esther.- Graciela, Gloria y Mario (estos 3 integrantes del M.L.N. (TUPAMAROS).-
(Est. Civil / Cónyuge / Hijos / Otros familiares)

Fecha	Documentos	151988 ANTECEDENTES A REGISTRAR Fs 2
25/XI/972	Doc. 4224	-Fue detenido el 8/AGOS/972 por personal del Reg. Cab. No. 1Ø.-
7-9-1972	D.3275 P.P.I. R.M.3.	-Fue procesado el 8/NOV/972 por el delíto tipificado en el Art. 152.- PERSONALIDAD: Caracter: Normal.- Peligrosidad: Poca.- ACTITUD EN EL INTERROGATORIO: Colaboración: Media.- Conducta: Buena.- FACTORES DE RECLUSION: Seguridad necesaria: Normal.- Aislamiento necesario: Normal. -ANTECEDENTES: No es integrante del M.L.N..- Concurrió aun contactó con sediciosos del Grupo Monte y les proveía comida y dinero ya que una hija suya (Graciela), se encontraba en el mencionado grupo.- ((FF))
Nov./72.	Doc.1483. J.P.M.P.M.	Procesado el día 21/11/72, por los delitos de:"Asistencia a la Asociación para Delinquir".(bb).
2/3/1974	Doc.0412	- Fué liberado bajo el régimen de "Libertad Provisional" con fecha 7 de Julio de 1973.- (C.C)
17.0.83	29263/6	En consolidado de P.M.E. del 30.6.83 figura como: Libertad Vigilada Cat "C" controlada por el Reg.C.10, habiendo fijado domicilio.Eval:A-1 Ind.5 (OO)

FECHA	DOCUMENTOS	151988 ANTECEDENTES A REGISTRAR FS-3
16.02.82	D. 5757/ 65	-Figura en una relacion de la Corte Electoral, de ciudadanos inscriptos en el Registro Civico Nacional, que se encuentran comprendidos en el Art. 1, Literal "B" del Acto Institucional No. 4, con prohibicion de ejercer el derecho de voto. (Procesados por delitos de "Lesa Nacion").EVALUACION A-1(VL) Indica (1) (2)
16:02.82	D.6004/81/ 64	-Se encuentra comprendido en el Art.1o. literal b) del Acto Institucional No.4,por haber sido procesado el 8 / XI / 72 por los delitos previstos en. C.P.M. C.P.O. 152. EVALUACION A-1 (LA)
22.7.83	24738/83 pg. 21	- 03.03.83- Figura en un relación procedente de la P.M.E. de libertades vigiladas categorías A y B. Unidad de control Reg. C.10. Detenido el 08.08.72, liberado el 07.07.73.-EVAL:A-1 (B) Indica 3
22.7.83	24862/83 pg. 83	- 08.03.83- Indica Idem al Doc. 24739/83. Indica 5. EVAL: A-1 (B).-

SERVICIO DE INTELIGENCIA

Div. I (Seguridad)

Sección .....

MINISTERIO DE DEFENSA NACIONAL
SERVICIO DE INFORMACION DE DEFENSA

Ficha No. M/F

I... 151989-1

Confeccionada el 18-Ago-64.

Foto

Apellidos VIDAL,

Nombres Daniel.-

Fecha de Nacimiento: .....

Lugar de Nacimiento: .....

Cred. Civ.: ..... Ced. Identidad: .....

Prontuario: ..... F. Censal: .....

Padre: .....

Madre: .....

Domicilio: ..... Ciudad: .....

Otros datos (Documentos y señas personales) .....

FICHA COMPLEMENTARIA

Documento			151988 Antecedentes FSB
N.º	Fecha	Origen	
3-72-D-49.	24-Jun-64.	J.P.M.	- En el día de la fecha, usó de la palabra en el Ateneo de Montevideo, organizado por el mismo, tratándose el siguiente tema: Apoyar solidariamente la situación de los presos políticos del Brasil.-

JUNTA DE COMANDANTES EN JEFE

S. I. D.

151989
"VARIOS"

55-3

Dep. I Secc. I

Sub Secc. A/N

Ficha Nº ..... Confec. 10.11.82

VIDAL — Apellidos

Daniel — Nombres

DOCUMENTOS: C/C. ..... (Serie / Nº) C/I. ..... (Nº / Dpto.)

OTROS DOC. ..... (Pasaporte / Lib. Enrol. / etc.)

NACIMIENTO: ..... (Fecha / Lugar)

DOMICILIO: ..... (Calle / Nº / Teléf. / Ciudad o Localidad)

PROFESION U OCUPACION: .....

LUGAR: ..... CARGO: .....

IDEOLOGIA POLITICA: ..... CLASIFICACION: .....

DATOS COMPLEMENTARIOS ..... (Est. Civil / Cónyuge / Hijos)

..... (Otros familiares)

Fecha	Documentos	151989 ANTECEDENTES A REGISTRAR 454
18.9.82	19452 RE 18730	-2.9.56: "Justicia" - Se informa que el causante disertará en I.C.U.S.- -24.6.64: Intervino en el acto convocado por el Ateneo del Uruguay en sede de la calle Colonia 838, con el fin de integrar un movimiento de solidaridad con los presos y perseguidos políticos brasileños. Eval. B-2 (O-BA)

SERVICIO DE INFORMACION DE DEFENSA

Dep. I

151990-9

Confeccionado el 2 OCT. 1990

Fs-1

VARIOS

FOTO

Apellidos VIDAL —

Nombres Daniel

Fecha de Nacimiento .....

Lugar de Nacimiento .....

Est. Civil .....

Cred. Cívica ..... Céd. Identidad .....

Otros Documentos .....

Ocupación .....

Padre .....

Madre .....

Domicilio ..... Ciudad .....

Otros datos .....

.....

.....

FICHA COMPLEMENTARIA

fs 2

DOCUMENTO		151990 ANTECEDENTES
Fecha	Origen	
6/967	76 — 30 .	Se postula como 15° titular del lema "Vanguardia Estudiantil Progresista" (V.E.P.) sub lema (Unidad en la Lucha).Lista 80(Para integrar la Comisión Directiva de la Asociación de Estudiantes de Preparatorios Nocturnos.Para el período 1967/ (W).

151991-7

Fs-1

JUNTA DE COMANDANTES EN JEFE

S. I. D.

"A/N"

Dep. I Secc. I

Sub Secc. A/N

Ficha Nº ..... Confec. 10.11.82

VIDAL — Apellidos

Daniel — Nombres

DOCUMENTOS: C/C. ..... Serie ..... Nº ..... C/I. ..... Nº ..... Dpto. .....

OTROS DOC. ..... Pasaporte ..... Lib. Enrol. ..... etc. .....

NACIMIENTO: ..... Fecha ..... Lugar .....

DOMICILIO: ..... Calle ..... Nº ..... Teléf. ..... Ciudad o Localidad .....

PROFESION U OCUPACION: .....

LUGAR: ..... CARGO: .....

IDEOLOGIA POLITICA: ..... CLASIFICACION: .....

DATOS COMPLEMENTARIOS ..... Est. Civil ..... Cónyuge ..... Hijos .....

..... Otros familiares .....

Fecha	Documentos	15391 ANTECEDENTES A REGISTRAR FS-2
18.9.82	19452 RE 18730	-Integra el Secretariado General de la Unión de la Juventud Comunista.-Eval. B-2 (O-BA)

C/G 1519925 Fs-1

JUNTA DE COMANDANTES EN JEFE

S. I. D.

Dep. I Secc. I

Sub Secc. A/N

Ficha Nº ..... Confec. 22.2.83

VIDAL GONZALEZ (Apellidos) Darwin Ricardo (Nombres)

DOCUMENTOS: C/C. C.M.A. 19.904 (Serie / Nº) C/I. 2.568.668-1 Canelones (Nº / Dpto.)

OTROS DOC. ..... (Pasaporte / Lib. Enrol. / etc.)

NACIMIENTO: 37 años en 1982.- (Fecha / Lugar)

DOMICILIO: Zorrilla 1064 (Calle / Nº) Pando (Teléf. / Ciudad o Localidad)

PROFESION U OCUPACION: Comerciante

LUGAR: Partido Nacional CARGO: .....

IDEOLOGIA POLITICA: Gallinal Nov/982 CLASIFICACION: CONVENCIONAL

DATOS COMPLEMENTARIOS Casado (Est. Civil / Cónyuge / Hijos)

..... (Otros familiares)

RESERVADO

Fecha	Documentos	151992 ANTECEDENTES A REGISTRAR F5-2
13/1/83	23691/029.	Electo Ja. Hidalgo. del Organo Deliberante Nacional del Partido Nacional por el Departamento de Canelones. Hoja de Votación C.B.F de acuerdo al resultado de las Elecciones Internas de los Partidos Políticos habilitados, efectuadas el 28-XI-82. — Eval. A-1 (BB).
24.4.84.	33090/83. Pág.61.	-Indica Idem.Doc. 23691/81.Eval:A-1.(KE)

3/Marzo/72.

15199-B

PE

MINISTERIO DE DEFENSA NACIONAL
S. I. D.

Dep. Secc I
Sub-Secc. A/N
Ficha No. Confec.

VIDAL — Diego "Alias El Gordo"
Apellidos — Nombres

DOCUMENTOS: C/C ..... C/I .....
Serie N.o N.o Dpto.

OTROS DOC. .....
Pasaporte Lib. Enrol. etc.

NACIMIENTO .....
Fecha Lugar

DOMICILIO: .....
Calle N.o Teléf Ciudad o Localidad

PROFESION U OCUPACION: .....

LUGAR: ..... CARGO: .....

IDEOLOGIA POLITICA ..... CLASIFICACION

DATOS COMPLEMENTARIOS .....
Est Civil Conyuge Hijos

[redacted]
Otros familiares

85-2

Fecha	Documentos	151993 ANTECEDENTES A REGISTRAR
15/2/72	D. 183	Se le menciona en un documento incautado a Elsa Dubra.(BB)
11/1/72	Doc.159	En carta que le envía el hermano,al Sedicioso detenido Hubert Curbelo,se le menciona como mandandole saludos.-(II)

151994.1 19/XI/982 fs.1

JUNTA DE COMANDANTES EN JEFE

S. I. D.

VARIOS

Dep. I Secc. I

Ficha Nº ..... Confec. .....

VIDAL — Apellidos

Diego — Nombres

DOCUMENTOS: C/C. ..... Serie ..... Nº ..... C/I. ..... Nº ..... Dpto.

OTROS DOC. ..... Pasaporte ..... Lib. Enrol. ..... etc.

NACIMIENTO: ..... Fecha ..... Lugar

DOMICILIO: ..... Calle ..... Nº ..... Teléf. ..... Ciudad o Localidad

PROFESION U OCUPACION: .....

LUGAR: ..... CARGO: .....

IDEOLOGIA POLITICA: ..... CLASIFICACION: .....

DATOS COMPLEMENTARIOS ..... Est. Civil ..... Cónyuge ..... Hijos

..... Otros familiares

Fecha	Documentos	151994 ANTECEDENTES A REGISTRAR	fs-2
19/9/82	19674 R.E.18797	Año 1966 - Candidato por la lista 3000 y 4000 a la Junta Departamental de Río Negro. Eval.: B - 3 07/VII/977 - Comprendido en el Art. 1, Lit. a) del Acto Institucional Nº4.- Eval.: B - 2 (PP/LG)	

CIVIL Y GOBIERNO

151995-8 F3-1

JUNTA DE COMANDANTES EN JEFE

S. I. D.

Dep. I Secc. I

Sub Secc. A/N

Ficha Nº ..... Confec. 24.10.80

VIDAL ROSSELLO (1) — Daniel

Apellidos — Nombres

DOCUMENTOS: C/C Serie AIB 4465 Nº (2) C/I. Nº 700.451 Dpto. (3)

OTROS DOC. Pasaporte — Lib. Enrol. — etc.

NACIMIENTO: Fecha 26.7.36 (4) Lugar Montevideo (5)

DOMICILIO: Calle Yi 1397 Nº Apto. 702 (6) Teléf. — Ciudad o Localidad

PROFESION U OCUPACION: Empleado (7)

LUGAR: ..... CARGO: .....

IDEOLOGIA POLITICA: ..... CLASIFICACION: .....

DATOS COMPLEMENTARIOS: Cónyuge — Soltero (8) Est. Civil — Hijos

[redacted]

Otros familiares

151994-1 19/XI/982 fs.1

JUNTA DE COMANDANTES EN JEFE

S. I. D.

V A R I O S

Dep. I Secc. I

Ficha Nº ..... Confec. .....

VIDAL — Apellidos

Diego — Nombres

DOCUMENTOS: C/C. ..... Serie ..... Nº ..... C/I. ..... Nº ..... Dpto. .....

OTROS DOC. ..... Pasaporte ..... Lib. Enrol. ..... etc. .....

NACIMIENTO: ..... Fecha ..... Lugar .....

DOMICILIO: ..... Calle ..... Nº ..... Teléf. ..... Ciudad o Localidad .....

PROFESION U OCUPACION: .....

LUGAR: ..... CARGO: .....

IDEOLOGIA POLITICA: ..... CLASIFICACION: .....

DATOS COMPLEMENTARIOS ..... Est. Civil ..... Cónyuge ..... Hijos .....

..... Otros familiares .....

Fecha	Documentos	151994 ANTECEDENTES A REGISTRAR	65-2
19/9/82	19674 R.E.18797	Año 1966 - Candidato por la lista 3000 y 4000 a la Junta Departamental de Río Negro. Eval.: B - 3 07/VII/977 - Comprendido en el Art. 1, Lit. a) del Acto Institucional Nº4.- Eval.: B - 2 (PP/LG)	

CIVIL Y GOBIERNO 151995-8 F3-1

JUNTA DE COMANDANTES EN JEFE

S. I. D.

Dep. I Secc. I

Sub Secc. A/N

Ficha Nº ..... Confec. 24.10.80

VIDAL ROSSELLO (1) Daniel

Apellidos Nombres

DOCUMENTOS: C/C AIB 4465 (2) C/I. 700.451 (3)

Serie Nº Nº Dpto.

OTROS DOC. .....

Pasaporte Lib. Enrol. etc.

NACIMIENTO: 26.7.36 (4) Montevideo (5)

Fecha Lugar

DOMICILIO: Yi 1397 Apto. 702 (6)

Calle Nº Teléf. Ciudad o Localidad

PROFESION U OCUPACION: Empleado (7)

LUGAR: ..... CARGO: .....

IDEOLOGIA POLITICA: ..... CLASIFICACION: .....

DATOS COMPLEMENTARIOS: Soltero (8)

Cónyuge Est. Civil Hijos

[redacted]

Otros familiares

582

Fecha	Documentos	151995 ANTECEDENTES A REGISTRAR
18.9.80	"EL DIARIO" Pág.4.-	- Como Secretario del Movimiento "Divisa Blanca por la Unidad Nacionalista" invita a una reunión Partidaria en la "Casa de los Lamas" (Uruguay 1324). (S)
25.09.81 P.D.6a6 Nº	Doc.8189 268/81	-25.09.81-En el día de ayer personal de la D.N.I.I. concurrió a las inmediaciones de la "Casa de los Lamas", sita en Avda Uruguay 1324, donde se llevaría a cabo una reunión del sector "Divisa Blanca" del Partido Nacional, siendo solicitante el causante.Eval.A-1.-(JJ)
02.10.81 P.D. Nº	D.8350 275/81	-02.10.81:-El causante presentó una solicitud en la J.P.M. para realizar una reunión del "Movimiento Divisa Blanca" en la "Casa de los Lamas" sita en Avda. Uruguay 1324. -A dicho local ingresaron cinco personas del sexo masculino retirándose más tarde en distintas direcciones , no pudiendo identificar a ninguno de ellos. Eval.A-1 (DD)
10.10.80 PD/283/980	D. 1987 DII	-Asistió a una reunión en la "Casa de los Lamas"del movimiento "Divisa Blanca"en donde se analizaron las Pautas Constitucionales, haciendo uso de la palabra el Dr. Ignacio RISSO./ Eval.A-1 (Y)
7.7.82	D.16655	Se establece que es Secretario del Comité Ejecutivo del sector "Divisa Blanca" del Partido Nacional.-Eval:A-1(AD).-

Imp. Nacional 716/79

FECHA	DOCUMENTOS	VIDAL POSSELLO 151995 ANTECEDENTES A REGISTRAR Daniel FS-3
8/9/82	18/30	Figura en el 14 lugar de la lista RG del Partido Nacional Agrupación Divisa Blanca Dpto. de Montevideo como candidato para integrar los Deliberantes Departamentales y Convenciones Nacionales en las Elecciones internas de los PP.PP. del 28 de Noviembre de 1982. (O-84) UNICA (1) a 18)
5/10/82	———	Por Oficio Nº. 458 /82 el S.I.D. comunica a la Corte Electoral, que de acuerdo a las disposiciones vigentes, no existen objeciones para que el causante integre la lista de referencia. (O-84)

151996-6 Fs 1

JUNTA DE COMANDANTES EN JEFE C/G

S. I. D.

Dep. I Secc. I

Sub Secc. A/N

Ficha Nro. ____ Confec. 4.4.83

VIDAL TELLIZA — Apellidos

Diego Carlos — Nombres

DOCUMENTOS: C/C B.B.A. 19.818 C/I. 224.691 Montevideo

Serie Nro. Nro. Dpto.

OTROS DOC. ____

Pasaporte Lib. Enrol. etc.

NACIMIENTO: 70 años en 1982.- ____

Fecha Lugar

DOMICILIO: Irureta Goyena 2780 ____ Montevideo

Calle Nro. Teléf. Ciudad o Localidad

PROFESION U OCUPACION: Jubilado

LUGAR: Unión Cívica **CARGO:** ____

IDEOLOGIA POLITICA: Chiarino Nov/982 **CLASIFICACION:** CONVENCIONAL

DATOS COMPLEMENTARIOS: Soltero

Est. Civil Cónyuge Hijos

Otros familiares

Fs-2

Fecha	Documentos	151996 ANTECEDENTES A REGISTRAR
13/1/83	23691/103	**Electo** 3 Suplente **del Organo Deliberante Nacional del Partido** UNION CIVICA **por el Departamento de** MONTEVIDEO **Hoja de Votación** A.C.H. **de acuerdo al resultado de las Elecciones Internas de los Partidos Políticos habilitados, efectuadas el 28-XI-82. — Eval. A-1 (XX).**
20.7.84.	83 Pág.119	Titular Deliberante Unión Cívica Montevideo A-1 (UC)

MINISTERIO DE DEFENSA NACIONAL
S. I. D.

151997-4

Dep. I Secc. I
Sub - Secc. G
Ficha Nro.____ Confec. ____

VIDAL
Apellidos

DINORA
Nombres

DOCUMENTOS: C/C ..... C/I. .....
Serie Nro. Nro. Dpto.

OTROS DOC. .....
Pasaporte Lib. Enrol. etc.

NACIMIENTO: .....
Fecha Lugar

DOMICILIO: .....
Calle Nro. Teléf. Ciudad o Localidad

PROFESION U OCUPACION: .....

LUGAR: ..... CARGO: .....

IDEOLOGIA POLITICA: Comunista C CLASIFICACION: .....

DATOS COMPLEMENTARIOS: .....
Est. Civil Conyuge Hijos

Otros familiares

FS-2

Fecha	Documentos	151997 ANTECEDENTES A RECISTRAR
27.9.74	2438	Figura en una nómina de maestros uruguayos comunistas del Liceo Francés.- Casada con un Ingeniero presumiblemente vinculado a la U.T.U. Evaluación C-3.-(E).-

MINISTERIO DE DEFENSA NACIONAL

S. I. D.

15 1998 2

24 JUL 1977

Dep. I Secc. I

Fs 1

Sub Secc. G

Ficha Nro. ..... Confec. .....

VIDAL — Apellidos

E.- — Nombres

DOCUMENTOS: C/C ..... (Serie / Nro.) C/I. ..... (Nro. / Dpto.)

OTROS DOC. ..... (Pasaporte / Lib. Enrol. / etc.)

NACIMIENTO: ..... (Fecha / Lugar)

DOMICILIO: ..... (Calle / Nro. / Teléf. / Ciudad o Localidad)

PROFESION U OCUPACION: Profesor

LUGAR: ..... CARGO: .....

IDEOLOGIA POLITICA: ..... CLASIFICACION: .....

DATOS COMPLEMENTARIOS: ..... (Est. Civil / Cónyuge / Hijos)

Otros familiares

fs-2

Fecha	Documentos	151998 ANTECEDENTES A REGISTRAR
26-2-71	B.77.D.1 Ev. F-3.-	Figura en una nómina de Profesores de Enseñanza Secundaria (Afiliados a la Gremial de Profesores de Montevideo y Federación Nacional de Profesores) vinculados a actividades de proselitismo y agitación subversiva o simpatizantes de las mismas, en los años 1965/66/67/68.-(E).-
7/4/77	D. 307	Figura en una relación de profesores que serían de tendencia izquierdista, contenida en un folleto publicado por la Federación Nacional de Profesores de Enseñanza Secundaria, en ocasión de la elección de Consejeros, que se llevó a cabo en la ciudad de Salto, en los días 29 y 30 de Julio, entre los años 1969/1972.-(Eval.A-1)(LLO.-

"ANTINACIONAL" 151999-0

FS 1

JUNTA DE COMANDANTES EN JEFE

S. I. D.

Dep. I Secc. I

Sub Secc. A/N

Ficha Nº ..... Confec. 13.2.82

VIDAL ..... Eduardo .....

Apellidos Nombres

DOCUMENTOS: C/C ..... C/I. .....

Serie Nº Nº Dpto.

OTROS DOC. .....

Pasaporte Lib. Enrol. etc.

NACIMIENTO: .....

Fecha Lugar

DOMICILIO: .....

Calle Nº Teléf. Ciudad o Localidad

PROFESION U OCUPACION: Jubilero

LUGAR: ..... CARGO: .....

IDEOLOGIA POLITICA: ..... CLASIFICACION: .....

DATOS COMPLEMENTARIOS: .....

Est. Civil Cónyuge Hijos

.....

Otros familiares

Fecha	Documentos	151999 ANTECEDENTES A REGISTRAR	Fs-8
19.2.79	D-0274	-II/976; afiliado al Partido Comunista con el Nº1398; de acuerdo a documentación incautada por O.C.O.A. en la fecha EVALUACION: A - 1.-(PP)	
12.2.79	- - - -	Memo.(A) Nº 179/82 al Dpto.II/S.M.I.-(PP).-	

J. C. J. 151999 (5->

Dpto. 1

Apellidos VIDAL

Nombres Eduardo

Documentos: D

Ant, Secc. A B C D E G V

[X] [ ] [ ] [ ] [ ] [ ] [ ]

Secreto

151999 ANTECEDENTES FS-4

17.5.76 Doc. 0689 Eval. B-1.- (S)

Dom.: Florencio Sánchez

Ocup.: Jornalero

Afil. No.: 1398

F. de Ing.: 12.3.46

C/G 152000-6 fs 1 (VW)

JUNTA DE COMANDANTES EN JEFE

S. I. D.

Dep. 1 Secc. 1

Sub Secc. A/N

Ficha Nº ..... Confec. 8.3.83

VIDAL HERTEN — Eduardo Gustavo
Apellidos — Nombres

DOCUMENTOS: C/C. A.X.B. 6756 — C/I. 582.400 (Mont)
Serie Nº — Nº Dpto.

OTROS DOC. .....
Pasaporte — Lib. Enrol. — etc.

NACIMIENTO: 50 años (982)
Fecha — Lugar

DOMICILIO: 25 de Mayo 395 — Montevideo
Calle Nº Teléf. — Ciudad o Localidad

PROFESION U OCUPACION: Contador

LUGAR: ..... CARGO: .....

IDEOLOGIA POLITICA: PARTIDO COLORADO PACHECO-DAMIANI Nov/982 — CLASIFICACION: CONVENCIONAL

DATOS COMPLEMENTARIOS CASADO
Est. Civil — Cónyuge — Hijos

.....
Otros familiares

Fecha	Documentos	152000 ANTECEDENTES A REGISTRAR
13/1/83	3691/067	Electo 16 Suplente del Organo Deliberante Nacional del Partido COLORADO por el Departamento de MONTEVIDEO Hoja de Votación B.A.B. de acuerdo al resultado de las Elecciones Internas de los Partidos Políticos habilitados, efectuadas el 28-XI-82. — Cval. A-1 (XX).

Ficha confeccionada el 16..6.73

152001-4 E B1

MINISTERIO DE DEFENSA NACIONAL

S. I. D.

Dep. 1 Sec. 1

Sub - Secc. A/N

Ficha Nro. ..... Confec. .....

VIDAL BANELL — Apellidos

Eduardo (a) "Pablo" — Nombres

Jorge (1)

DOCUMENTOS: C/C. A.R.B. 10.607 (Serie, Nro.) C/I. 1.159.307 (Nro., Dpto.)

OTROS DOC. ..... Pasaporte ..... Lib. Enrol. ..... etc.

NACIMIENTO: 20 años (Fecha) Oriental (Lugar)

(2)

DOMICILIO: Arenal Grande No.1329 apto.24 -CHANA 1838 (Mdeo) (Calle, Nro., Teléf., Ciudad o Localidad)

PROFESION U OCUPACION: Estudiante de medicina - 4o. Año Facultad.-

LUGAR: ..... CARGO: .....

IDEOLOGIA POLITICA: ..... CLASIFICACION: .....

DATOS COMPLEMENTARIOS: Soltero (Est. Civil) ..... Cónyuge ..... Hijos

..... Otros familiares

FS-2

Fecha	Documentos	152001 ANTECEDENTES A REGISTRAR
27.4.73	Cdo.FF.CC Nro.807	-Integra la organización desde el mes de Noviembre de 1971 Forma parte del CAT, autodenominado "Chueco Maciel" junto con otros mafiosos realiza pintadas y volanteadas y la ex locación de una bandera con el emblema sedicioso en la vía pública. Confeccionó varios documentos falsos, participando en reuniones de adoctrinamiento.- Fué detenido y puesto a disposición de la Justicia Militar.- (OO)
9/7/73	D. 1502	- Se encuentra detenido en el E.M.R.No.1 (Libertad).(GG).-
5/12/73	D. 4153	- Fué puesto en libertad el 10/10/73 del E.M.R.No.1.(GG).-
8/III/74	Doc.412	- Figura en una nómina de personas que se hallan amparadas en el régimen de libertad provisional.-(C.C)
9/3/72	Doc.2185 SUMI N.114	- Fué detenido en Avda. Rivera y Pablo de María , por encontrarse efectuando una pegatina no autorizada junto a: MARTINEZ SOSA, Horacio Walter , RIDRUY ROGEL, Nelson María, IGLESIAS ROMERO, Héctor , PODESTA, Hugo Raúl , FERNANDEZ DIAZ, Amilcar, JUSTO MARTINEZ, José Hernando.- (OO)
11.VII.74 PARTE	Doc.1681 183 DNII	- Detenido,el 1/VII/74 bajo el marco de las Medidas Prontas de Seguridad, siendo internado en el Cilindro Municipal.Sindicado de haber sido uno de los autores de haber tirado "cuetes"en los pasillesode la Facultad de Medicina.-(SS)-

FECHA	DOCUMENTOS	15200 1 ANTECEDENTES A REGISTRAR 55-3
16.02.82	D. 5757/82	-Figura en una relacion de la Corte Electoral, de ciudadanos inscriptos en el Registro Civico Nacional, que se encuentran comprendidos en el Art. 1, Literal "B" del Acto Institucional No. 4, con prohibicion de ejercer el derecho de voto. (Procesados por delitos de "Lesa Nacion").Eval.· A-1.(VL) Indica ( ) ( )
16.02.82	D.6004/81/ 64	-Se encuentra comprendido en el Art.1o. literal b) del Acto Institucional No.4,por haber sido procesado el 2 / V / 73 por los delitos previstos en. C.P.M. C.P.O. 152 EVALUACION A-1 (LA) Indica ①
13.9.82	18981	30.6.82 - Se traslada el control de su Lib.Vig.Cat "C" del Bn.I. 3 al Bn.I.15.-Eval:A-1 (00)
22.7.83	24739/83 pag. 57	- 03.03.83- Figura en una relación procedente de la P.M.E. de libertades vigilad s categorías "C. unidad de control: Bn.I.15. Detenido el 29.03.73. Liberado 10.7.73. Pertenece al M.L.N. EVAL A-1 (B).-
22.7.83	24862/83 pag. 83	- 08.03.83- Indica Idem 1 Doc. 24739/83. Indica 2. EVAL A-1 (B).-
22.7.83	18378/82	- 09.02.82- Ficha del E.M.R. 1 establece: Detenido 29.3.73 Liberado 10.10.73. Procesado por Asistencia a la Asociación Pertenece a la Col. 15. Colaborador. EVAL B-2 (B).-

FECHA	DOCUMENTOS	152001 ANTECEDENTES A REGISTRAR Fs-4
24.5.84	8403364/7	En Consolidado de P.MIE. del 30.4.84 figura como: "LV" Cat."C" habiéndose trasladado su control desde el Bn.I.15 al Bn.I.4. Eval.A-1 (SI)

152002-2

FS-1

JUNTA DE COMANDANTES EN JEFE

S. I. D.

Dep. I V° Secc. I

Sub Secc. A/N

Ficha Nº ..... Confec. 12-7-81

VIDAL — Apellidos

Edunio — Nombres

DOCUMENTOS: C/C ..... (Serie / Nº) C/I. ..... (Nº / Dpto.)

OTROS DOC. ..... (Pasaporte / Lib. Enrol. / etc.)

NACIMIENTO: ..... (Fecha / Lugar)

DOMICILIO: ..... (Calle / Nº / Teléf. / Ciudad o Localidad)

PROFESION U OCUPACION: Abogado,

LUGAR: ..... CARGO: .....

IDEOLOGIA POLITICA: ..... CLASIFICACION: .....

DATOS COMPLEMENTARIOS: .....

Cónyuge — Hijos

Otros familiares

Fs 2

Fecha	Documentos	152002 ANTECEDENTES A REGISTRAR
2/7/81	Doc.5405	Ex-Presidente del Tribunal de Cuentas de la República.- Figura en una lista de la Logia Masónica "Propaganda 2" con el Grado 33, que fuera incautada en un procedimiento realizado en la C. de Montevideo.-(II) Eval.:A-1.-
15/04/82	....	-MEMO. A() No.692/82 PARA EL D-II(INF) DEL E.M.E. (P)
06.10.81	D. 8457	-Integrante al 8/10/73 de Logia Masónica "LIBRES PENSADORES". Evaluación: A-2 . (VL) (LA).-Indica ( ) ( ) ( ) ( ) ( ).

Imp. Nacional 716/79

152003-0

FS-1

JUNTA DE COMANDANTES EN JEFE

S. I. D.

Dep. 9 MAR. 1976 Secc. I

Sub Secc.

Ficha Nro. _____ Confec. _____

VIDAL — Apellidos

Elías — Nombres

DOCUMENTOS: C/C CBC 3942 — Serie / Nro. — C/I. _____ — Nro. / Dpto.

OTROS DOC. _____ — Pasaporte / Lib. Enrol. / etc.

NACIMIENTO: _____ — Fecha / Lugar

DOMICILIO: Barcelona casi las Tropas Barrio Arpi CERRO LARGO — Calle / Nro. / Teléf. / Ciudad o Localidad

PROFESION U OCUPACION: _____

LUGAR: _____ CARGO: _____

IDEOLOGIA POLITICA: Comunista CLASIFICACION: _____

DATOS COMPLEMENTARIOS: _____ — Est. Civil / Cónyuge / Hijos

_____ — Otros familiares

Fs-2

Fecha	Documentos	152003 ANTECEDENTES A REGISTRAR
8/I/976	Doc.0001	-Afiliado al Partido Comunista el 6/XI/967 con el Nº29183. (Microfilm incautado a Rodney ARISMENDI) Eval.: B-2. (RR)
17-4-74	Doc.1776	-Indica lo mismo que le documento anterior. EvaL.B-2 (V)

J. C. J.
Dpto. 1

152003 F53

Apellidos VIDAL

Nombres Elias

Documentos: AFILIADO AL PARTIDO COMUNISTA N29183

Ant, Secc.	A	B	C	D	E	G	V
	X						

Secreto

ANTECEDENTES 64

Fecha ihg- 6.11.67 152003

Or?

Dom Barcelona casi las Tropas Barrio Arpi (Cerro Largo)

Doc CBC3942

8.1.76. Doc 0001 Eval B-2 (JJ)

SERVICIO DE INFORMACION DE DEFENSA

Dep. 1

152004-8

F5-1

Confeccionado el 10 de agosto de 1974

VARIOS

FOTO

Apellidos VIDAL de GODOY URRUTIA (1)

Nombres Ema MARGARITA (2)

Fecha de Nacimiento

Lugar de Nacimiento

Est. Civil

Cred. Cívica Céd. Identidad

Otros Documentos

Ocupación Maestra (1) Insp. de Zona Dpto. Durazno (3)

Padre

Madre

Domicilio Ciudad Durazno (2)

Otros datos

Imp. CHIESA Hnos. Ltda. 10.000 - 12 - 73

Fs-2

FICHA COMPLEMENTARIA

DOCUMENTO		ANTECEDENTES 152004
Fecha	Origen	
23/7/973	D.1725	**Estuvo presente en el velatorio de 1 extremista muerto Oscar Felipe Fernández Mendieta; llevado a cabo el día 25 del corriente en la sala velatoria de la empresa FU RRAN; sita en la calle Rivera de la C. de Durazno.-(J) Ev.A-1.-**
3.4.76	Doc.0479	Figura en una lista de maestros destituidos por el Consejo de Educación Primaria.-Indica (1) y (2) Eval.A-1.-(O)-.
06.05.82 14.543/82		-Mencionado página/s 223 del libro "TESTIMONIO DE UNA NACION AGREDIDA". -EVALUACION : A-1.-(GM) (LA).-
25.05.82	D. 15210/175	Funcionario del CONAE que fue sumariado en aplicación del procedimiento disciplinario previsto en la Ordenanza No. 17. Destituido por R. I. No. 3/59/77, de 8/3/77.- * Evaluación: A-1. Indica (1) (2) (3) ( ) (VL) REINCORPORADA

* SE ACONSEJO NO DARLE CARGOS DE DIRECCION

152005-5 F5-1

MINISTERIO DE DEFENSA NACIONAL
S. I. D.

Dep. 1 Sec. 1
Sub-Secc. A/N
Ficha Nº____ Confec. 21/X/74

VIDAL Trias (1) — Emilio Fransisco (3)
Apellidos — Nombres
Alias: "GUITA"

DOCUMENTOS: C/C. CDA 8274 (4) — Serie — Nro.
C/I. 1.916.595 (5) — Nro. — Dpto.

OTROS DOC. ____ — Pasaporte — Lib. Enrol. — etc.

NACIMIENTO: 14.6.23 (6) — Fecha
Las Piedras-Canelones (7) — Lugar

DOMICILIO: Juan B. Blanco 1215 (8) — Calle — Nro. — Teléf. — Ciudad o Localidad

PROFESION U OCUPACION: Abogado(2)

LUGAR: ____ CARGO: ____

IDEOLOGIA POLITICA: ____ CLASIFICACION: ____

DATOS COMPLEMENTARIOS: Casado (9) — Est. Civil
Cónyuge — Hijos
Otros familiares

Fecha	Documentos	152005 ANTECEDENTES A REGISTRAR Ps 2
10/7/74	D. 1667	-Participa en un festival, efectuado en el Luna Park argentino, organizado por diferentes entidades argentinas, con motivo del 1er. Aniversario del Golpe Militar en Uruguay.(Publicado en un volante de adhesión del COMITE DE PRESOS POLITICOS DEL URUGUAY).-(J) Eval.A.-I.-
		17/X/1978 -Se contestó por Mem.(A) Nº 1654/78 a O.C.O.A.(CC)
20-9-78	Doc.1178 D.N.I.I.	-22/V/74:Integra la lista ,lema:Por el Colegio y la Profesión ,que se presenta a las elecciones del 21/V/74,para elegir nuevas autoridades del Colegio de Abogados del Uruguay,por el período 1974/976 y que resultan trunfantes.- 27-V/978:"MUNDOCOLOR"Pag.7:Asistió al Presidente del Círculo de la Prensa Hugo RODRIGUEZ VERA,en la firma del contrato de construcción del Palacio de la Prensa.-(V) Indica (1) y (2)
		Integra junto a otras personas del ambiente artistico,las cuales son simpatizantes izquiedistas y activos comunistas el elenco del programa "LA FAMILIA" el que se trasmite por Canal 12 de TV.- Es de hacer notar que en oportunidades,utilizan este programa para realizar propaganda en oposición al actual régimen de Gobierno,haciendo mención a personas que fueron detenidas por las FF.CC./ Eval.A-1 (V)

FECHA	DOCUMENTOS	VIDAL TRIAS, Emilio ANTECEDENTES A REGISTRAR 152005 FS-3
7.7.82	D.16655	Se establece que integra la "Comisión de Asuntos Políticos de la "Divisa Blanca" del P.N..-Eval:A-1(AD).-
18/9/82	18730	Figura en el 20 lugar de la lista ACG del Partido Nacional Agrupación Divisa Blanca Dpto. de Montevideo como candidato para integrar los Deliberantes Departamentales y Convencionales Nacionales en las Elecciones internas de los PP.PP. del 28 de Noviembre de 1982. (O-84) (5) a (9)
5/10/82	- - -	-Por Oficio Nº. 758 /82 el S.I.D. comunica a la Corte Electoral, que de acuerdo a las disposiciones vigentes, no existen objeciones para que el causante integre la lista de referencia. (O-84)
30.7.83	17033/58	30.6.82. En la fecha se establece que integra la Comisión de Asuntos Políticos de "Divisa Blanca".Eval.A-1.(ME)

152006-3

Fs-1

SERVICIO DE INFORMACION DE DEFENSA

Dep. 1

Confeccionado el 22 ABR. 1975

V A R I O S

FOTO

Apellidos VIDAL GARCIA

Nombres Emilio Agustin

Fecha de Nacimiento 19 años en 1974.

Lugar de Nacimiento Uruguay

Est. Civil Soltero

Cred Cívica ..... Céd. Identidad 1.459.681

Otros Documentos .....

Ocupación Empleado

Padre Ciriaco

Madre Julia

Domicilio Boizo Lanza Nro. 3883 Ciudad MONTEVIDEO.-

Otros datos .....

Imp. CHIESA Hnos. Ltda. 10.000 - 12 - 73

FS-2

FICHA COMPLEMENTARIA

DOCUMENTO		ANTECEDENTES
Fecha	Origen	152006
20.5.74 JPM PD 07.	Doc.1138 a 07.00	- Detenido el 1ro. de Mayo de 1974 en los incidentes ocurridos en la intersección de las calles 8 de Octubre y Marcos Sastre -(SS)-

152007-1

Fs-1

JUNTA DE COMANDANTES EN JEFE

S. I. D.

DEP. VI SECC. I

SUB SECC. A/N

FICHA Nº ..... CONFEC. 4.IX.79

VIDAL SCHECK — Apellidos

EMILIO CARLOS — Nombres

DOCUMENTOS: C/C ..... Nº ..... Dpto. C/I. V 1.308.322 — Serie — Nº

OTROS DOC. ..... Pasaporte ..... Li. Enrol. NºEmp. 1131 — etc.

NACIMIENTO: ..... Fecha ..... Lugar

DOMICILIO: ..... Calle ..... Nº ..... Teléf. ..... Ciudad o Localidad

PROFESION U OCUPACION: .....

LUGAR: EL PAIS CARGO: Cronista

IDEOLOGIA POLITICA: ..... CLASIFICACION: .....

DATOS COMPLEMENTARIOS: ..... Est. Civil ..... Cónyuge ..... Hijos

..... Otros familiares

Fs-2

FECHA	DOCUMENTOS	152007 ANTECEDENTES A REGISTRAR
22/4/82	0.140 11	Indice de los filiatorios.- (FE)

152008-8

Fs-1

JUNTA DE COMANDANTES EN JEFE

S. I. D.

VARIOS

Dep. I Secc. I

Sub Secc. A/N

Ficha No. ..... Confec 27.10.80

VIDAL — Apellidos

Enrique — Nombres

DOCUMENTOS: C/C. ..... Serie ..... No. **C/I.** ..... No. ..... Dpto.

OTROS DOC. ..... Pasaporte ..... Lib. Enrol. ..... etc.

NACIMIENTO: ..... Fecha ..... Lugar

DOMICILIO: Magariño Cervantes Nº 1852 Ap. 2 — Calle ..... No. ..... Teléf. ..... Ciudad o Localidad

PROFESIÓN U OCUPACIÓN: .....

LUGAR: AGENCIA FRANCE-PRESSE **CARGO:** Relevante a tiempo parcial

IDEOLOGÍA POLÍTICA: ..... **CLASIFICACIÓN:** .....

DATOS COMPLEMENTARIOS ..... Est. Civil ..... Cónyuge ..... Hijos

..... Otros familiares

FECHA	DOCUMENTOS	152008 ANTECEDENTES A REGISTRAR	Fs-2
1.4.82	13407	Indica datos filiatorios (FE).-	

152009-7

FS-1

JUNTA DE COMANDANTES EN JEFE

S. I. D.

Dep. I Secc. I

Sub Secc. A/N

Ficha Nro. _____ Confec 10.12.81

VIDAL — Apellidos

Enrique — Nombres

DOCUMENTOS: C/C ..... C/I. .....
Serie Nro. Nro. Dpto.

OTROS DOC. .....
Pasaporte Lib. Enrol. etc.

NACIMIENTO: .....
Fecha Lugar

DOMICILIO: .....
Calle Nro. Teléf. Ciudad o Localidad

PROFESION U OCUPACION: Estudiante en 1974

LUGAR: Facultad de Veterinaria CARGO: .....

IDEOLOGÍA POLITICA: ..... CLASIFICACION: .....

DATOS COMPLEMENTARIOS: .....
Est. Civil Hijos

Otros familiares

Fs-2

Fecha	Documentos	152009 ANTECEDENTES A REGISTRAR
25.05.81	4176	1.11.77, según acta sin No. que le fuera tomada el 23.10.75 en Depto. de la DII, a Sylvia Isabel Silveira Soto, esta manifestó que con el titular, en el año 1974 intentaron formar un grupo de de la UJC en la Facultad de Veterinaria, donde estudiaban, lo cual no prosperó. Eval. B-3. (AM)

V. 152010-5 Fs-1

JUNTA DE COMANDANTES EN JEFE

S. I. D.

Dep. I Secc. I

Sub Secc. A/N

Ficha Nº ..... Confec. 12.12.81

VIDAL ENRIQUE

Apellidos Nombres

DOCUMENTOS: C/C ..... C/I. .....

Serie Nº Nº Dpto.

OTROS DOC. .....

Pasaporte Lib. Enrol. etc.

NACIMIENTO: .....

Fecha Lugar

DOMICILIO: .....

Calle Nº Teléf. Ciudad o Localidad

PROFESION U OCUPACION: .....

LUGAR: ..... CARGO: .....

IDEOLOGIA POLITICA: ..... CLASIFICACION: .....

DATOS COMPLEMENTARIOS: .....

Est. Civil Có[redacted] Hijos

.....

Otros familiares

85-2

Fecha	Documentos	152010 ANTECEDENTES A REGISTRAR
4.12.81	D.10095	23.10.75: Según acta tomada a Silvia Isabel Silveira Soto, en el año 1974 intentaron junto con el causante, formar un grupo de la U.J.C., en la Facultad de Veterinaria, lo cual no prosperó. EVAL:A-2. (VM).

Imp. Nacional 716/78

Fs-1

1520113

JUNTA DE COMANDANTES EN JEFE

S. I. D. VARIOS

Dep. I Secc. I

Sub Secc. A/N

Ficha No. ..... Confec. 26.5.83

VIDAL CORTINA Enrique

Apellidos Nombres

DOCUMENTOS: C/C. B.I.B. 15.277 (7) BJB Nº 15.277 (2) **C/I.** 1.402.395

Serie No. No. Dpto.

OTROS DOC.

Pasaporte Lib. Enrol. etc.

NACIMIENTO: 18.1.956 en Montevideo (3)

Fecha Lugar

DOMICILIO: Bulevar Artigas Nº 1952 - Bvar. Artigas Nº 2025 (4)

Calle No. Teléf. Ciudad o Localidad

PROFESIÓN U OCUPACIÓN: Asistente Social - Colonia Etchepare (5)

LUGAR: **CARGO:**

IDEOLOGÍA POLÍTICA: **CLASIFICACIÓN:**

DATOS COMPLEMENTARIOS Casado (6) Hijo de Kempis y Raquel

Est. Civil Cónyuge Hijos

Otros familiares

FECHA	DOCUMENTOS	152011 ANTECEDENTES A REGISTRAR F5-2
26.5.83	27082/83	3.II.972- "El Popular"(Pág.6), se publica un extravio de documentos a nombre del mencionado, hallado durante la fiesta de aniversario XV "EL POPULAR".-
26.5.83 C.H.C.P. Nº 54/83 Secc.4ta.INGRESO DE MDEO. 26978/83.-	R.E.	17.5.83- En la fecha se contestó dicha Constancia, a nombre del causante, solicitada para su Ingreso en el Consejo del Niño.- Indica del 1 al 6. (L).-
31/8/983	----------	Se contestó Memo. (A) Nº 1947/983 para el Dpto. 3 D.I.I. (MS)
10/9/983	29850/016	Indica (7) (MS)

152012-1

FS-1

JUNTA DE COMANDANTES EN JEFE

S. I. D.

Dep. I Secc. I

Sub Secc. A/N

Ficha Nro. _____ Confec._____

VIDAL MARTINS — Apellidos

Enrique — Nombres

DOCUMENTOS: C/C ..... Serie ..... Nro. C/I. ..... Nro. ..... Dpto.

OTROS DOC. ..... Pasaporte ..... Lib. Enrol. ..... etc.

NACIMIENTO: ..... Fecha ..... Lugar

DOMICILIO: ..... Calle ..... Nro. ..... Teléf. ..... Ciudad o Localidad

PROFESION U OCUPACION: .....

LUGAR: ..... CARGO: .....

IDEOLOGIA POLITICA: ..... CLASIFICACION: .....

DATOS COMPLEMENTARIOS: .....

Est. Civil ..... Cónyuge ..... Hijos

.....

Otros familiares

FS-2

Fecha	Documentos	152012 ANTECEDENTES A REGISTRAR
14.11.78	1565	Integra una relación de personas, que solicitaron autorización para efectuar un homenaje al Gral Aparicio Saravia el día 10/SET/78, con motivo del 74º Aniversario de la muerte del caudillo, para dicho acto solo fue autorizado la colocación de una ofrenda floral, en el mismo se ocacionaron disturbios, debido a manifestaciones del público, tales como "WILSON" y "MUERAN LOS ENVENENADORES", por lo que fue interrumpido, teniendo que actuar efectivos policiales. (AA).-
29.7.82	D.17255	-En virtud de encontrarse en el exterior desde el año 1962 la hermana del causante MARIA SOFIA, esta ha solicitado la legalización de un poder por el cual ésta autoriza a un tercero a representarla en la sucesión de su madre, a efectos de la comercialización de los bienes y la partición de los mismos entre este y su hermana. La mencionada legalización se encuentra demorada y en espera de resolución por parte de nuestras autoridades ya que María Sofía se encuentra requerida y existen disposiciones por las

FECHA	DOCUMENTOS	VIDAL MARTINS ... ANTECEDENTES A REGISTRAR Enrique Fs-3
		152012 cuales no se puede tramitar documentos a quellas personas que se encuentran en esa situación.- Eval.:A-1 (MB)

1520139 Fs 1

JUNTA DE COMANDANTES EN JEFE
S. I. D.

Dep. I Secc. I
Sub Secc. A/N
Ficha Nro. ____ Confec. 12.12.81

VIDAL MAYOBRE (Apellidos) — Enrique (Nombres)

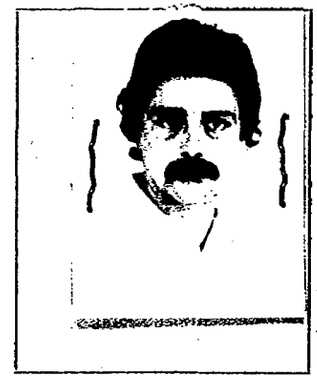

DOCUMENTOS: C/C ..... (Serie / Nro.) C/I. 1.201.969 (Nro. / Dpto.)

OTROS DOC. ..... (Pasaporte / Lib. Enrol. / etc.)

NACIMIENTO: 25.07.1952(1) Uruguay(2) (Fecha / Lugar) (3)

DOMICILIO: Margariños Cervantes 1852 Ap.2(4) (Calle / Nro. / Teléf. / Ciudad o Localidad)

PROFESION U OCUPACION: Periodista.

LUGAR: FRANCE PRESSE(5) CARGO: .....

IDEOLOGIA POLITICA: ..... CLASIFICACION: .....

DATOS COMPLEMENTARIOS: ..... (Est. Civil / Cónyuge / Hijos)

..... (Otros familiares)

Fecha	Documentos	152013 ANTECEDENTES A REGISTRAR Fs. 2
25.05.81	4176	1.12.80: Figura en la Nómina de periodistas que han solicitado su acreditación para hacer la cobertura periodística de la Copa de Oro, como integrante de la Agencia Noticiosa "France Presse". Eval. B-3. (AM)
77.11.83	27003/319	Aporta datos filiatorios.-Eval:A-1(Indice 1 al 5)(AD)

JUNTA DE COMANDANTES EN JEFE

S. I. D.

152014-7

Dep. I [redacted] Secc. I

Sub Secc. [redacted]

VS-1

Ficha Nº ..... Confec. 8.12.82

VIDAL ..... Enrique Jacinto .....
Apellidos Nombres

DOCUMENTOS: C/C. ..... C/I. .....
Serie Nº Nº Dpto.

OTROS DOC. .....
Pasaporte Lib. Enrol. etc.

NACIMIENTO: .....
Fecha Lugar

DOMICILIO: .....
Calle Nº Teléf. Ciudad o Localidad

PROFESION U OCUPACION: .....

LUGAR: ..... CARGO: .....

IDEOLOGIA POLITICA: ..... CLASIFICACION: .....

DATOS COMPLEMENTARIOS .....
Est. Civil Cónyuge Hijos

.....
Otros familiares

[redacted]

Fecha	Documentos	152014 ANTECEDENTES A REGISTRAR	Fs-2
6.12.82	D.22810	- Padre de la Requerida No. 1632, María Sofía VIDAL MARTINS.- Eval.:A-1.- (MB)	

VARIOS 152015-4 Fs-1

JUNTA DE COMANDANTES EN JEFE

S. I. D.

DEP. I SECC. I

SUB SECC. A/N

FICHA Nº ..... CONFEC 6.5.82

VIDAL	Ernesto
Apellidos	Nombres

DOCUMENTOS: C/C ..... Nº ..... Dpto. C/I. ..... Serie ..... Nº

OTROS DOC. ..... Pasaporte ..... Li. Enrol ..... etc.

NACIMIENTO: ..... Fecha ..... Lugar

DOMICILIO: ..... Calle ..... Nº ..... Teléf. ..... Ciudad o Localidad

PROFESION U OCUPACION: .....

LUGAR: ..... CARGO: .....

IDEOLOGIA POLITICA: ..... CLASIFICACION: .....

DATOS COMPLEMENTARIOS: ..... Est. Civil ..... Cónyuge ..... Hijos

..... Otros familiares

Fs-2

FECHA	DOCUMENTOS	152015 ANTECEDENTES A REGISTRAR
06.10.81	D. 8457	-Integrante al 8/10/73 de Logia Masónica "DERECHOS HUMANOS" Evaluación: A-2 . (VL) (LA).-Indica ( ) ( ) ( ) ( ) ( ).

Imp. Nacional 1933/79

VARIOS 1520162 51

JUNTA DE COMANDANTES EN JEFE

S. I. D.

DEP. I SECC. I

SUB SECC. A/N

FICHA Nº ..... CONFEC. 12.5.82

VIDAL PEREIRA — Ernesto

Apellidos — Nombres

DOCUMENTOS: C/C ..... Nº ..... Dpto. C/I. ..... Serie ..... Nº .....

OTROS DOC. ..... Pasaporte ..... Li. Enrol ..... etc.

NACIMIENTO: ..... Fecha ..... Lugar .....

DOMICILIO: ..... Calle ..... Nº ..... Teléf. ..... Ciudad o Localidad .....

PROFESION U OCUPACION: .....

LUGAR: ..... CARGO: .....

IDEOLOGIA POLITICA: ..... CLASIFICACION: .....

DATOS COMPLEMENTARIOS: ..... Est. Civil ..... Cónyuge ..... Hijos .....

..... Otros familiares .....

FECHA	DOCUMENTOS	152016 ANTECEDENTES A REGISTRAR	FS-2
06.10.81	D. 8457	-Integrante al 8/10/73 de Logia Masónica "HERMES". Evaluación: A-2 . (VL) (LA).-Indica ( ) ( ) ( ) ( ) ( ).	

Imp. Nacional 1933/73

152017-0

VARIOS

Dep. I Secc. I

Sub Secc. A/N 65-1

Ficha Nº ..... Confec. .....

JUNTA DE COMANDANTES EN JEFE

S. I. D.

VIDAL VAZDEZ (Apellidos) Felix Ramón (Nombres)

DOCUMENTOS: C/C. ..... (Serie, Nº) C/I. ..... (Nº, Dpto.)

OTROS DOC. ..... (Pasaporte, Lib. Enrol., etc.)

NACIMIENTO: ..... (Fecha, Lugar)

DOMICILIO: ..... (Calle, Nº, Teléf., Ciudad o Localidad)

PROFESION U OCUPACION: .....

LUGAR: ..... CARGO: .....

IDEOLOGIA POLITICA: ..... CLASIFICACION: .....

DATOS COMPLEMENTARIOS ..... (Est. Civil, Cónyuge, Hijos)

..... (Otros familiares)

Fecha	Documentos	152017 ANTECEDENTES A REGISTRAR	Fs-2
22.7.83	24733/83 pag. 9	- 03.03.83- Figura en una relación de uruguayos que abandonaron la Rep. Argentina al amparo del "Comite Internacional para las Migraciones Europeas" (C.I.M.E.). Fecha de abandono 18.01.78 con destino a Inglaterra. EVAL A-2 (B).-	

RECONFECCIONADA EL [illegible]

Reconfeccionada el 3-9-77

152018-8

F 51

JUNTA DE COMANDANTES EN JEFE

S. I. D.

Dep. I Secc. I

Sub Secc. A/N

Ficha Nro. ____ Confec 23.4.73

VIDAL — Fernando

Apellidos — Nombres

DOCUMENTOS: C/C ..... C/I. .....

Serie Nro. Nro. Dpto.

OTROS DOC. .....

Pasaporte Lib. Enrol. etc.

NACIMIENTO: .....

Fecha Lugar

DOMICILIO: .....

Calle Nro. Teléf. Ciudad o Localidad

PROFESION U OCUPACION: .....

LUGAR: ..... CARGO: .....

IDEOLOGIA POLITICA: ..... CLASIFICACION: .....

DATOS COMPLEMENTARIOS: .....

Est. Civil Conyuge Hijos

Yerno del Cnel. Macchi

Otros familiares

52

Fecha	Documentos	152018 ANTECEDENTES A REGISTRAR
13-8-71	Dep.III.Inf. Especial Nro. 29	-Integrante de los CAT que bajo la fachada de "Comité de ayuda a Presos Políticos" o como miembros de los Comités de Base del Frente Amplio en el sector Movimiento "26 de Marzo", vienen realizando una extensa campaña a nivel estudiantil, destinada a crear una corriente de simpatía al Frente Amplio y a movimientos subversivos. Eval. Fé.

152018

F53

MINISTERIO DE DEFENSA NACIONAL
S. I. D.

Dep. 1 Sec. 1
Sub-Secc. A/N
Ficha Nº_____ Confec. 23.4.73

VIDAL (Apellidos) **FERNANDO** (Nombres)

DOCUMENTOS: C/C._____ (Serie) (Nro.) C/I._____ (Nro.) (Dpto.)

OTROS DOC._____ (Pasaporte) (Lib. Enrol.) (etc.)

NACIMIENTO:_____ (Fecha) (Lugar)

DOMICILIO:_____ (Calle) (Nro.) (Teléf.) (Ciudad o Localidad)

PROFESION U OCUPACION:_____

LUGAR:_____ CARGO:_____

IDEOLOGIA POLITICA:_____ CLASIFICACION:_____

DATOS COMPLEMENTARIOS:_____ (Est. Civil) (Cónyuge) (Hijos)

Yerno del Cnel Macchi.

(Otros familiares)

FS-4.

Fecha	Documentos	152018 ANTECEDENTES A REGISTRAR
Dep.III 13.8.71	Informe Especial 29	-Integrante de los CAT que bajo la fachada de "Comité de ayuda a presos políticos" o como miembros de los Comites de base del Frente Amplio en el Sector Movimiento "26 de marzo" vienen realizando una extensa campaña a nivel estudiantil.(E)

SERVICIO DE INFORMACION
DE DEFENSA
Dep. 1

152019-6

5 AG. 1974 FS-1

Confeccionado el .....

V A R I O S

FOTO

Apellidos **VIDAL**

Nombres **Fidelia**

Fecha de Nacimiento .....

Lugar de Nacimiento .....

Est. Civil .....

Cred. Cívica ..... Céd. Identidad .....

Otros Documentos .....

Ocupación **Jefe de la Secc.Informaciones de la Direcc.Gral. de Impuestos.Directo.- Escribano.**

Padre .....

Madre .....

Domicilio ..... Ciudad .....

Otros datos .....

[redacted]

FICHA COMPLEMENTARIA

Fs. 2

DOCUMENTO		ANTECEDENTES
FECHA	ORIGEN	152019
14.6.74.	Dec. 1460 (Rv. B.2)	-Figura en una relación de personal de la Direcc.Gral. de Impuesto Directo.- -IZQUIERDISTA.-(W)

152020-4 Fs 1

JUNTA DE COMANDANTES EN JEFE

S. I. D.

C/G Dep. I Secc. I

Sub Secc. A/N

Ficha Nº ..... Confec. 22.2.83

VIDAL TOLEDO — Apellidos

Gabriel María Jesús — Nombres

DOCUMENTOS: C/C. A.U.A. 16.038 — Serie Nº

C/I. 1.144.650-8 Montevideo — Nº Dpto.

OTROS DOC. ..... — Pasaporte Lib. Enrol. etc.

NACIMIENTO: 23 años en 1982.- — Fecha Lugar

DOMICILIO: Juan Ramón Gómez 2671 — Calle Nº

Teléf.

Montevideo — Ciudad o Localidad

PROFESION U OCUPACION: Estudiante

LUGAR: Partido Nacional CARGO: .....

IDEOLOGIA POLITICA: Ferreira-Pivel Nov/982 CLASIFICACION: CONVENCIONAL

DATOS COMPLEMENTARIOS Soltero — Est. Civil Cónyuge Hijos

..... — Otros familiares

Fecha	Documentos	152020 ANTECEDENTES A REGISTRAR	F52
13/1/83	23691/022	Electo 56 suplente del Organo Deliberante Nacional del Partido Nacional por el Departamento de Montevideo Hoja de Votación A.C.F de acuerdo al resultado de las Elecciones Internas de los Partidos Políticos habilitados, efectuadas el 28-XI-82. — Eval. A-1 (BB).	
9.4.84.	33090/83 Pág.56	-Indica Idem.Doc. 23691/83.Eval:A-1.(KE)	

SERVICIO DE INTELIGENCIA

Dep. 1 (Seguridad)

Sección

MINISTERIO DE DEFENSA NACIONAL M/P
SERVICIO DE INFORMACION DE DEFENSA
Ficha N.º confeccionada el

I. 152021-2

Foto

Apellidos VIDAL

Nombres Gerardo

Fecha de Nacimiento:

Lugar de Nacimiento:

Cred. Civ.: Ced. Identidad:

Prontuario: F. Censal:

Padre:

Madre:

Domicilio: Ciudad: Montevideo

Otros datos (Documentos y señas personales)

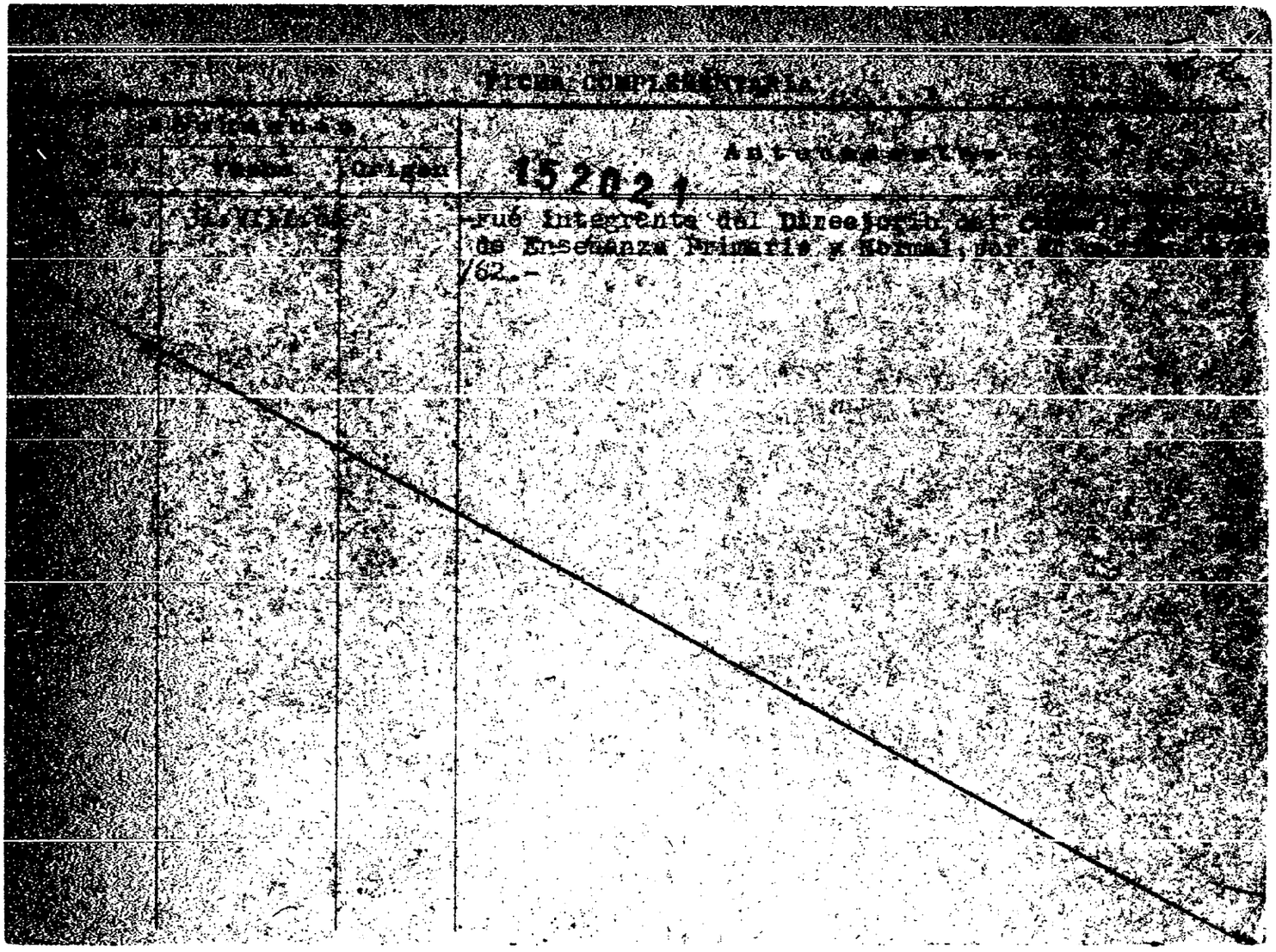

FICHA COMPLEMENTARIA

[illegible]			Antecedentes
	Fecha	Origen	152021
[illegible]	[illegible]		-Fué integrante del Directorio del [illegible] de Enseñanza Primaria y Normal, por [illegible] /62.-

152022-0 E B1

DE COMANDANTES EN JEFE ~~(a) "Pascual"~~ Dep. I Secc. I

Sub Secc. A/N

S. I. D. NAVA (19) (a) "GERMAN" (27) ~~(7)~~ alias "PASCUAL" (27) Ficha Nro. ____ Confec. 11.3.70

VIDAL NOVOA (11) Germán Rafael

Apellidos Nombres

DOCUMENTOS: C/C AQB - 3590 C/I. 749-008 (8)

Serie Nro. Nro. Dpto.

OTROS DOC. ____

Pasaporte Lib. Enrol. etc.

35 años 1972. (12) Montevideo (18)

NACIMIENTO: 19.8.36 (9) Uruguay (15)

Fecha (1) Lugar

L. PIERA 1973 (16)

DOMICILIO: Duvimioso Terra 1220 Apto.17. - San José 981. Apto.4. (13)

Calle 8 entre "A" y "B" (Parque del Plata)(19) Ciudad o Localidad

Calle Nro. Telef.

PROFESION U OCUPACION: Empleado. Redactor de la Revista "CUESTION" (2) Ex.periodista (24)

LUGAR: Editorial "Independencia" "Epoca" "Clarín" (3) CARGO: ____

IDEOLOGIA POLITICA: "La Idea" (25) (20) MAC (21 MIR PCR (22) CLASIFICACION: MLN. (Tupamaros)

DATOS COMPLEMENTARIOS: Casado. (4) (23) Conyugé: Ibelice Mabel Macchi Torres Hermana de Jessie Machi (MLN)

Cónyuge

Hijo de: José Pedro-María Lucía (26)

Cutis trigueño, cabellos castaños, ojos castaños. (20)

Otros familiares

Fs 2.

Fecha	Documentos	152022 ANTECEDENTES A REGISTRAR
1970 Eval.	77/9 n F-6.	- Fué detenido en oportunidad de concurrir a la finca de la calle Comercio 1352 Apto.2. a visitar al Agrimensor Alfredo Rodriguez Luciani, además conoce a Marenales --- Saenz, Manera Lluveras, Clavera, Bourke Acle, Santana, - Vique y Sendic.- (Indica 1 al 3).-
6.1.72	Inf.Direc Nró. 110.	- Indica (4).- (J) . (Ev.B-2) - Casado con la hermana de la sediciosa Jesie Macchi.-
14.4.72	1037	- Es consejero de Agustín Antunez Muniz, en la Editorial "Tauro". Fué miembro del M.I.R. y formaría parte del -- MLN. En el año 1964 colaboró con Raúl Sendic.- (CC)
27.6.72 JPM.P.D.	Inf.D.III Nº 1273	- Fué detenido el día 26/6/72.- - En la fecha fué detenido junto a Ivelise Mabel Macchi Torres. Utilizaba el (a) "Pascual". Permanecen a disposición del D-6 de la DNII. (Indica 1 al 6) . (FF)
14.5.72	1037	- Redactor de la Editorial "Tauro" y consejero de su propietario Agustín Antunez Muñiz. Fué miembro del MIR. En 1964 colaboró con Sendic.Casado con la hermana de Jessie Macchi hija del Cnel(R) Ruben Macchi que en 1961 negociaba con Erro, de publicar un periódico para reemplazar a "Idea".- (CC).-

IDAL NOVOA — FICHA COMPLEMENTARIA — Germán

Documento Fecha	Origen	152022 Antecedentes FS-3.
8-VI-962.-	"El Popular".-	Firmó manifiesto anti-imperialista.-
16-XI-964.-	B-75(1)D-735.- "EPOCA"	Figura como 2do.Titular del Lema "Por un diario de toda la izquierda,sin partido y sin dueño", para las elecciones del Comité Ejecutivo de dicho diario.-
18-XI-964.-	B-75(1)-D.747.-	
6-IV-965	B-15-D-14	-UruguayoCredencial Cívica A.Q.B. 3590;I.D. V23 V-2343 -V-2222.- Visitó a.Raúl SENDIC cuando éste se encontraba detenido en la Prefectura de la Zona del Alto Uruguay (Paso de los Libres-Provincia de Corrientes) detención efectuada el 14 de Diciembre de 1964.-
27-VII-65.-	75/1263.- Epoca.-	En este diario se cita,para mañana a las 20 hs., la Comisión Central de Amigos de Epoca,de la cual el reseñado es integrante.-
3-VIII/65	75/1326	-Integrante de la Comisión del Movimiento Amigos del diario "EPOCA".-
IX-966.	B-77-D-150.-	-Figura en una relación de personas las cauales son integrantes del "Movimiento Popular Pro-Libertad de los Dirigentes Cañeros, Vique, Santana y Castillos"; en la misma se la menciona como uno de los mas activos de ese movimiento.- Es integrante del F.I.D.E.L., elemento de izquierda partidario de la revolución por medio de las armas.-
22-XII-966.	77/214.-	-Domiciliado en Duvimioso Terra 1220.-Viajó a Cuba

FICHA COMPLEMENTARIA

Documento		152022 Antecedentes 754
Fecha	Origen	
13/X/1966	B.76_D.77 B_76_D_82.	-El reseñado es amigo de Antonio Richero con el cual actúan frecuentemente apoyandose mutuamente en todas sus manifestaciones publicas. 2.Forma parte del Movimiento destinado a obtener la libertad de los tres dirigentes del sindicato de obreros azucareros de Artigas (Vique,Santana,Castillo). Desde tiempo atrás trabaja en colaboración con la Unión de Trabajadores Azucareros de Artigas (UTAA), con la colaboración del diario "Epoca".-
8.6.962	"El Popular"	Firmó manifiesto anti-imperialista.
17.10.72	3516	Procurando su detención se allanó la finca donde vive en calle entre "C" y "B", chalet "Indio" de Parque del Plata, donde luego de un tiroteo se apresaron a MACCHI TORRES y muerto Leonel MARTINEZ PIATERO.-(DD)
~~5/5/77~~	~~Doc.Call. I. Interno.~~	~~Figura en una relación de integrantes del P.C.R. (Partido Comunista Revolucionario); es compañero de Mabel MACCHI. Empleado del diario "Epoca".- Indica:(7).- (L).~~

VIDAL Germán

FECHA	DOCUMENTOS	JIDAL NOVOA, GERMAN RAFAEL. 152022 ANTECEDENTES A REGISTRAR FS-5
23.10.72	3705	- Permanece detenido. Integrante de la Col.70. (J)
14.9.72	3033	- Identificado como integrante de la Col.70. (DD)
PEI.154/72	-2887	- Integrante del MIR, junto a Etchenique, Ing.Arizaga, Saravia, Jorge Torres, Mujica Cordano y W. Rodriguez Beletti.- (J).
29.3.72	552	- Procesado por la J. Militar por el delito de "Asistencia
17.4.73	755	a la Asociación para Delinquir".-(bb)-(DD).-
14.5.73	900 R.M.Nº3	- Integrante del aparato Militar del MIR en Montevideo, en los años 1964/68.- (GG)
9/7/73	1502	- Se encuentra detenido en el E.M.R.Nº1. (Libertad).- (GG)
13.2.74	412	- Liberado el día 30.11.73, bajo el régimen de "Libertad Vigilada".- (bb)
29.10.75	1909	- Tendría participación activa en la nursery, a la que concurrirían los hijos de algunos reclusos detenidos. Este aparato funcionaría dentro del marco de las actividades del llamado "Comité Familiar de Apoyo a Presos Políticos" (Eval.A-1). (D)
3.2.76	Doc. 0166	- Con fecha 29/1/76, se requiere su captura, por no comparecer al llamado de la Justicia. (Art.205 del C.P.P.M).- (W)-(D).- (Indica 8 y 9).-

FECHA	DOCUMENTOS	152022 ANTECEDENTES A REGISTRAR 56
7.4.77.	D 0300	-Figura en una relación de ciudadanos Uruguayos que abandonaron la República Argentina,como refugiados al amparo del Comité Internacional para la Migración Europea(C.I.M.E.)entre el 26.12.1973 y el 27.2.77.- Viajó el día 29.6.76 con destino a México.- Evaluación A-1 (I:(JJ)
8.VI.62 "EL POPULAR" D-1564/80		-Suscribe un Manifiesto de Profesionales, Intelectuales,Artistas,Estudiantes, Trabajadores;que se Pronuncian por un Frente de las Fuerzas Democráticas y Antiimperialeles, sin exclusiones.- (J).-
10-7-79	Doc.0699	-Esposo de Ivelisse Mabel MACCHI TORRES, Se encuentra requerido con el No.1148, La madre de la esposa Aida Irma TORRES FERRARI, viajó el 25 de junio del corriente año de Uruguay a México; via AVIANCA, a efectos de visitar a su esposa , conjuntamente con la hija de la sedicioso Jessi MACCHI, Paloma MACCHI.- (V)

VIDAL MOUJA, GERMAN RAFAEL.

FECHA	DOCUMENTOS	152022 ANTECEDENTES A REGISTRAR 57
16.02.82	D,5757/9	-Figura en una relación de la Corte Electora,de ciuda-dadanos inscriptos en el Registro Cívico Nacional, que se encuentran comprendidos en el Art.1,literal "B"del Acto Institucional Nro.4,con prohibición de ejercer el derecho de voto.(Procesados por delitos de "Lesa Nación).Evaluación:A-1.(VL).
16.02.82	5004/81/64	-Se encuentra comprendido en el Art.1ro.literal b) del Acto Institucional Nro.4,por haber sido procesado el 29.I.973.C.P.M. C.P.C.152. Eval:A-1.(LA(
06.05.82	14.543/82	-Mencionado página/s 317. delilibro "TESTIMONIO DE UNA NACION AGREDIDA". Evaluación:A-1.(GM) (LA).Indica (17).
27.4.83	25365/1759	-1971/1978:En información referente al MLN,obtenida por el Dpto.III/SID en éste período se establece: El causante es requerido 1148.Estuvo conectado con el P.R.T.Existen indicios de que se encuentra en Europa.Indica (18) al (20) y (27).Eval:A-2.(EE).

88

FECHA	DOCUMENTOS	VIDAL NOVOA ANTECEDENTES A REGISTRAR Germán Rafael
		152022
21.10.82	D.21295	- Firmante de un documento titulado "Manifiesto al Pueblo Uruguayo", propugnando el voto en blanco en las próximas elecciones a celebrarse en nuestro país en Nov. /82, el cual es imprimido y difundido por elementos pertenecientes al P.V.P. - Eval: A - 1 (FE)
5/4/83	26057/354	- Indica Idem. Doc. Inf.D.III, 1273 y B-15-D-14 , aportando la siguiente información: 1971/1978: En información referente al PCR., obtenida por el Dpto.III/SID en éste período, se establece: Conjuntamente con representantes nacionales visita a los Ministros de la Suprema Corte de Justicia para interesarse en los trámites de excarcelacion de los cañeros VIQUE, SANTANA, CASTILLO. El cuasante admitió haber prestado su vivienda en P.del Plata a su cuñada JESSIE ARIET MACCHI TORRES, la cual se refugió allí con varios sediciosos que luego tuvieron enfrentamiento con la policía. Antonio Nelson VIEYTE CANEPA manifestó que el causante lo reclutó para el movimiánto y actuó como instructor suyo. Luis IFRAN manifiesta en actas que el causante intervino en un atentado junto con HUGO CRIMELLA, Ruben SASSANO contra "DUFRRIAL". ...///

FECHA	DOCUMENTOS	15202 ANTECEDENTES A REGISTRAR Fs 9
22.7.83	18347/82 pag.60	- 01.09.82- Indic Idem 1 Doc. 0300/77. EVAL A-2 (B)
22.7.83	18378/82	- 09.02.82- Fich del E.M.R. 1 establece: Detenido 27.6.72. Liber do 24.12.73. Procesado por Asistencia a la Asociacion. Pertenece al M.L.N. Indic. 27. EVAL B-2 (B).-
1.9.83	0011/76 Pág.1	Por Oficio Nº927/75 de fecha 29.12.75,el J.M.1ra.I. de 3er.Turno solicita su captura "por no comparecer al llamado del Señor Juez".-Eval:A-1(AD)
21.11.83	32231/9 y 10 61 y 62	Acta de fecha 8.1.67 por su presenta vinculación con grupos suversivos.Declara vinculaciones con:Alfredo RODRIGUEZ LUCIANI,Julio Angel MAREANALESSAENZ ,Jorge Amilcar MANERA LLUVERAS?"el chino Cladera",Llouana BOURKER ACEH,Milto RADECCIONE, Ataliva CASTILLO LIMA,Nelson SANTANA,Julio VIQUE,SENDIC,Llouana BOURKER., Acta de fecha 4.1.67 por su vinculación con el MIR Declara vinculaciones con Julio ARIZAGA,Eval:A-1 (OC

VIDAL NOVOA, GERMAN RAFAEL.

FECHA	DOCUMENTOS	VIDAL NOVOA 15202 ANTECEDENTES A REGISTRAR 5/10 Germán Rafael
		El causante se afilió al Diario "Epoca" y con su c.- nero del MLN constribuyó a su publicación.Hugo CRESE- LLA manifiesta en actas que el causante colocó arte- factos indendiarios en una tienda de 18 de Julio y Cuarein. SERGIO BENAVIDEZ declara en actas que el causante en 1964 intervinó en la asonada de la facultad de Derecho con los cañeros,era Coordinador de los grupo armados; la acción no se realizó por una "Batida"del P.Socia- lista.El causante era encargadode cubirir la retirada de una acción planificada contra las Oficinas de la CEA con motivo de una visita de extranjeros.A tales efectos se hizo enyesar un brazo con el Dr.NAVILLAT junto con él iban a actuar Gabino FALERO MONTES DE CCA Mario RCBAINA y el declarante. 24.12.64:el causante intervinó en la planificación de la quema de un ómnibus con CRESELLA y Ru en SASSANO. 28.5.73:Integrante del Aparato Armado Militar del MIR Indica (20) al (26).Eval:A-2.(R)
12.3.84	1003/77 Pag.208	-26/SET/77: Idem Doc.18378/82.-Eval:A-1.-(SM)

MINISTERIO DE DEFENSA NACIONAL

S. I. D. 152022

28 FEB. 1975

Dep. I Secc. I

Sub - Secc. G

Ficha Nro._____ Confec._____

VIDAL NOVOA Germán

Apellidos Nombres

DOCUMENTOS: C/C._____ C/L._____

Serie Nro. Nro. Dpto.

OTROS DOC. _____

Pasaporte Lib. Enrol. etc.

NACIMIENTO: _____

Fecha Lugar

DOMICILIO: _____

Calle Nro. Teléf. Ciudad o Localidad

PROFESION U OCUPACION: Gráfico

LUGAR: _____ CARGO: _____

IDEOLOGIA POLITICA: _____ CLASIFICACION: _____

DATOS COMPLEMENTARIOS: _____

Est. Civil Conyuge Hijos

Otros familiares

GS. 12

Fecha	Documentos	ANTECEDENTES A REGISTRAR
17/1/75	Doc.200	Figura en una relación de integrantes de la Bolsa de los Gráficos,los cuales poseen antecedentes negativos en la DNII,dado que pertenecían al personal de los clausurados diarios "Ya" y "De Frente".Esta nómina realizó un curso para proveer cargos vacantes de Inspectores Nacionales de Trabajo.(Eval-A-1).-(H).-

Fs-1

VARIOS

05.05.82

JUNTA DE COMANDANTES EN JEFE 152023 .8

S. I. D.

DEP. I SECC. I

SUB SECC. A/N

FICHA Nº ..... CONFEC. .....

VIDAL de FLEITAS (Apellidos) Gilma (Nombres)

DOCUMENTOS: C/C Nº ..... Dpto. C/I. Serie ..... Nº .....

OTROS DOC. ..... Pasaporte ..... Lí. Enrol ..... etc.

NACIMIENTO: ..... Fecha ..... Lugar

DOMICILIO: ..... Calle ..... Nº ..... Teléf. T.y Tres.(1) Ciudad o Localidad

PROFESION U OCUPACION: .....

LUGAR: ..... CARGO: .....

IDEOLOGIA POLITICA: ..... CLASIFICACION: .....

DATOS COMPLEMENTARIOS: ..... Est. Civil ..... Cónyuge ..... Hijos .....

..... Otros familiares

Fs-2

FECHA	DOCUMENTOS	ANTECEDENTES A REGISTRAR
		152023
04.05.79	D. 0529/79	-Adherente a un manifiesto del Frente Amplio del año 1971, publicado en "EL POPULAR" de fecha 09/May/971, en el que ciudadanos oriundos del Dpto. de Treinta y Tres constituyen un Comité de Apoyo al Frente Amplio.- EVALUACION:A-1 (GM) (LA). Indica ( ) ( ) ( ).-
29-9-83	30257/004	7-9-83. Ampliando D.0529/79, en la fecha se establece que fue recibido por un jefe de E.Primaria, un manifiesto de características similares al del Doc. de referencia, en el cual establecen como días de reunión los martes, en la finca sita en Mercedes 936. 10-9-83. Se confeccionó T.I.No.741/83 al Dpto.III del SID solicitando se confirme si este folleto ha sido impreso en la actualidad o en el año 1971. 16-9-83. El Dpto.III del SID por Memo.440/83 informa que no se ha podido establecer ninguna reunión en la mencionada finca, la cual luce la inscripción 1001 perteneciente a la lista proscripta del F.A., como si hubiera funcionado en otra época un club político; destacando que la apariencia de la misma da la impresión de no estar habitada dado que se encuentra en malas condiciones y de puertas cerradas. Por lo antedicho podría deducirse que dicho folleto corresponde al que fueraimpreso en 1971. Eval.A-1 (SI).
16.12.83	1981/79 pag.3	/-Indica Idem Doc. 0529/79 y 30257/83.Eval:A-1(M)Indica(1).-

Imp. Nacional 1933/79

152024-6

Fs 1 E

MINISTERIO DE DEFENSA NACIONAL
S. I. D.

Dep. I Secc. I
Sub-Secc. A/N
Ficha Nro. ..... Confec. 29/7/1972

VIDAL MANTERO (1) Gloria Ethel (5)
Apellidos Nombres

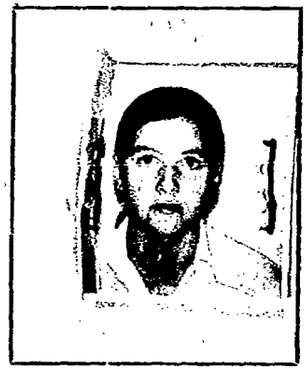

Alias: "ANA" (7)

DOCUMENTOS: C/C. ICD 9616 (8) C/I. 35.375 (3) ARTIGAS (10)
Serie Nro. Nro. Dpto.

OTROS DOC. .....
Pasaporte Lib. Enrol. etc.

NACIMIENTO: 18 Años (1972) Uruguay (12)
Fecha Lugar

DOMICILIO: SAN José 38 (9) - ARTIGAS. (11)
Calle Nro. Ciudad o Localidad

San José Vivienda Nº 8 - Bella Unión (13) (1972)

PROFESION U OCUPACION: Estudiante (4)

LUGAR: Liceo (5) CARGO: .....

IDEOLOGIA POLITICA: ..... CLASIFICACION: .....

DATOS COMPLEMENTARIOS: Soltera.-
HIJA DE: Cristobal y Evelin Fanny (14)
Padres Conyuge Hijos
Hermana: Graciela VIDAL (sediciosa) (6) compañera de Antonio BARRIOS LIRA.
Otros familiares

Fecha	Documentos	152024 ANTECEDENTES A REGISTRAR 52
1/VI/1972	J.P.M.P.M. 1963.	-Es detenida junto a 36 elementos extremistas en Bella Unión, integrantes de una columna tupamara. Hacía las veces de enlace en el grupo.-(J
Set. 1972	3436 JPM PM	Procesada en el mes de Setiembre por los Arts. 150 y 151 del C.P.O.(DD) Indica ② al ⑥.-
23.10.72	D3707R/d	-Se encuentra detenida.. (E)
19.10.72	3579	Detenida:12.May.1972.Procesada:16.Jun.1972.Causal:Art.150 y 151 del C.P.O.Personalidad.Caracter:Fuerte.Peligrosidad:Media.Integración:Enero 1972 por Mario Ariel GABOT.Motivo:Simpatía.Concientización:Convencida.Encuadre.Col.:23Zona.B.Unión.Sector Politico.Grupo Información y Propaganda. Tarea:Relevamiento de vehículos y personal militar.Actitud en el interrogatorio.Colabroación:Ninguna.Conducta:Buena.Factores de Reclusión.Seguridad:Regular.Aislamiento:normal.Indica③ ⑥ .- (DD)
15/6/72	D.1630	-Integra una relación de capturados dentro del ámbito de la R.M.3. Corresponde a la Col.23 Zona Bella Unión. Indica ④ (H).-
26/6/972	D. 1673	-Detenida a raíz de las declaraciones de PAULO ENRIQUE MORAES, junto a siete miembros de la organización.-(J).-
9/7/72 P.P.I.	D.1954 E.M.G.E.	-Indica Doc.1963 (J.P.M.P.M.).-(H).
8/3/1974	Doc.412	- Figura en una relación de sediciosos procesados que han sidos puestos en libertad provisional, esta con fecha 21 de Agosto/1973.-(C.C)

FECHA	DOCUMENTOS	VIDAL MANTERO Gloria ANTECEDENTES A REGISTRAR F53
		152024
15/3/79	Doc.342	=Figura en relación de ALTAS y BAJAS al 31/1/79.Fué ALTA al Gpo.A.1, proveniente del Reg.C.8).- (i).- =Figura en relación de ALTAS Y BAJAS al 31/1/79.Fué BAJA del Reg.C.10. (i).-
16.02.82	D. 5757/ 65	-Figura en una relacion de la Corte Electoral, de ciudadanos inscriptos en el Registro Civico Nacional, que se encuentran comprendidos en el Art. 1, Literal "B" del Acto Institucional No. 4, con prohibicion de ejercer el derecho de voto. (Procesados por delitos de "Lesa Nacion").EVALUACION A-1(VL) Indica (8) (9)
16.02.82	D.6004/81/ 64	-Se encuentra comprendido en el Art.1o. literal b). del Acto Institucional No.4,por haber sido procesado el 13/VI/72 por los delitos previstos en. C.P.M. C.P.O. 150 y 151 EVALUACION A-1 (LA)
22.7.83	24739/83 pag. 59	- 03.03.83- Figura en una relación procedente de la P.M.E.de libert des vigiladas categoría "C". Unidad de control: Reg. C. 10. Detenida el 12.5.72. Liberada 21.8.73. Pertenece al M.L.N. EVAL A-1 (B) Indica 10
22.7.83	24862/83 pag. 84	- 08.03.83 - Indica Idem al Doc. 24739/83. Indic 11. EVAL A-1 (B)

FECHA	DOCUMENTOS	152024 ANTECEDENTES A REGISTRAR 554
10.8.83	0114/80	En consolidado de P.M.E. del 31.12.79 figura como: L.Vigilada, Baja por Pase a Cat."C", siendo su Unidad de Control el Reg.C.No.10. Eval.A-1.(ME)
24.8.83	29177/05	-Indica Idem. Doc. 3579/72 anotación de fecha 19.10.72. Eval.:A-2.- (MB)
13.11.83	29820/490	Acta de fecha 22.5.72 por integrar el M.L.N. Declara vinculaciones con:Mario Abel GABOT(a)Esteban, DIAZ PEREZ(a)Zulu,Hector PAIVA(a)Juan,Pablo MORAES(a) José Pedro,Maria Eladia WINS(a)Gladiz,Albertina GUARINO NI,Blanca CLAVIJO,(a)Mabel,Graciela VIDAL,María Esther BENITEZ(a)Jocefa,(a)Betina,(a)Mariel,(a)Pablo.Eval:A-1 (OO) Ind.12 al 14
23,4,84	1661/79 Pág.07	En Consolidado de P.M.E. de fecha 30.9.79 figura como: "LL.VV" -se traslada su U.Control del Dpg.A.1 al Reg.C.10.- Eval:A-1(AD)

MINISTERIO DE DEFENSA NACIONAL 1520253

S. I. D.

30 MAYO 1974

Dep. I Secc. I

Sub - Secc. G

Ficha Nro.____ Confec.____

VIDAL (Apellidos) Gonzalo (Nombres)

DOCUMENTOS: C/C.____ (Serie / Nro.) C/I.____ (Nro. / Dpto.)

OTROS DOC.____ (Pasaporte / Lib. Enrol. / etc.)

NACIMIENTO:____ (Fecha / Lugar)

DOMICILIO:____ (Calle / Nro. / Teléf. / Ciudad o Localidad)

PROFESION U OCUPACION: Estudiante Arquitectura

LUGAR:____ CARGO:____

IDEOLOGIA POLITICA:____ CLASIFICACION:____

DATOS COMPLEMENTARIOS:____ (Est. Civil / Conyuge / Hijos)

Otros familiares

Fs-2

Fecha	Documentos	152025 ANTECEDENTES A REGISTRAR
12/9/73	2914	Candidato para integrar la Asamblea General del Claustro Universitario, orden estudiantil (MUN), lista 48, de la Facultad de Arquitectura. (K)
		5/12/77-MEMO.(A) Nº 3386/77 PARA C-2/ESMACO. (W)
25.10.78	DNII	-Se contestó para Const. Hab. Nº 2.505/78 3 cc. 10a. Mdeo referente a VIDAL MEIZOSO, Gonzalo José, no pudiendose comprobar que sea el causante.- (C)
13.3.984.....		.- Se hizo Memo (A) No. 427/984 para el N-2 (SS)-

SERVICIO DE INTELIGENCIA

Dep. I (Seguridad)

Sección

MINISTERIO DE DEFENSA NACIONAL
SERVICIO DE INFORMACIÓN DE DEFENSA
F

Ficha N.º

I-V-152026-26

Confeccionada el 28/V/965.

Foto

Apellidos VIDAL DE MAGDALENA

Nombres Graciela

Fecha de Nacimiento:

Lugar de Nacimiento:

Cred. Civ.: Ced. Identidad:

Prontuario: F. Censal:

Padre:

Madre:

Domicilio: Ciudad: Colonia

Otros datos (Documentos y señas personales)

152

FICHA COMPLEMENTARIA

Documento			152026 Antecedentes
Nº	Fecha	Origen	
D 4.	2/IV/965.	En. I. No. 4.	Durante la permanencia de los Cañeros de artigas en la ciudad de Colonia, la reseñada prestó su concurso, en el sentido de concurrir al local donde estaban instalados los Cañeros, a efectos de sacar a dar un paseo a sus niños. La reseñada es integrante del Magisterio de Colonia.
	18/X/978	- - - - - (PP).-	Se contestó en Memo. (A) No. 1650/978 para el Dpto. II/S.M.E.

SERVICIO DE INFORMACION
DE DEFENSA

Dep. 1

152027-9

Fs-1

Confeccionado el 20/III/971

VARIOS

FOTO

Apellidos VIDAL MIRAMENTE

Nombres Graciela

Fecha de Nacimiento 18 años 1971 (F)

Lugar de Nacimiento

Est. Civil

Cred. Cívica Ced Identidad

Otros Documentos

Ocupación estudiante

Padre

Madre

Domicilio Santiago Sierra 3918 (F) Ciudad

Otros datos

FICHA COMPLEMENTARIA

fs-2

DOCUMENTO		ANTECEDENTES
Fecha	Origen	152027
11/X/968	63(1) 7	-Habría recibido material de propaganda violatorio de las Medidas Prontas de Seguridad de los [illegible] tes;Eduardo García,Walter Turielle y Sergio Carrasco,quienes fueron detenidos posteriormente en Artigas.-Dicha propaganda se la habrían hecho llegar por intermedio de Cristina Porta(hija del Dr.E.Salvador Porta).-Fue detenida sin pedersele comprobarnada.-
1.10.71	Par.J.P.M.	Detenida por la policia en momentos en que se daba a la fuga conjuntamente con otras personas.-Se les incautó dos rollos con papeles murales del F.A. y manifestó que se dieron a la fuga, ya que no estaba autorizada la pegatina.-Luego de conducidos a Jefatura fueron dejados en libertad.- (F)

152028-7

E E 5-1

MINISTERIO DE DEFENSA NACIONAL
S. I. D.

Dep. I Secc. I
Sub-Secc. A/N
Ficha Nro. Confec 8.6.972.

(a)"INES" (4)

VIDAL MONTERO (Apellidos) Graciela. (a)"Curuya" (Nombres)

DOCUMENTOS: C/C. (Serie) (Nro.) C/I. 32.931. (Nro.) Artigas (1) (Dpto.)

OTROS DOC. (Pasaporte) (Lib. Enrol.) (etc.)

NACIMIENTO: Año 1944.(1973) (2) (Fecha) ORIENTAL.- "BELLA UNION".- (Lugar)

DOMICILIO: "BELLA UNION".- (Calle) (Nro.) (Telef.) ARTIGAS.- (Ciudad o Localidad)

PROFESION U OCUPACION: Integrante Gremial del Mov. "U.T.A.A"-

LUGAR: CARGO:

IDEOLOGIA POLITICA: CLASIFICACION: M.L.N.
Columna 23 Sector Mi[illegible] (6)

DATOS COMPLEMENTARIOS: (Est. Civil) (Conyuge) (Hijos)

Estatura 1.65 mts.,cutis blanco,iris castaño,cabellos negros,complexión fuerte. (3)

(Otros familiares)

Fecha	Documentos	ANTECEDENTES A REGISTRAR 152028
30.10.71	2o-4.-	El día 22 de Octubre,en un acto de la "U.T.A.A" en BELLA UNION;hizo uso de la palabra y realizó una defensa pública al detenido;PEREIRA Miguel Angel;referente al tratado por el personal del Bat.de Ing.No.8,que lo capturó. Se presume que la referida pudiera tener conexiones con él en sus actividades Subversivas.Posteriormente fue detenida después de la oratoria por autoridades policiales,luego ha sido sometido a el Sr.Juez Lêdo de Artigas,disponiendo la liberación.(LL).-
9/9/1972	D.2987	Es reclutada en ella Unión por RODRIGUEZ BELLETTI, junto a CHELA SANTA NELIDA FONTOURA, XENIA ITTE,JOSE OLIVEIRA, GELSO FONTOURA, ORESTES PEREIRA DOS SANTOS, ADIR PINTOS LAMAS.-etc. (J).-
26/6/972	D.1673	Integrante de un grupo Militar que se encontraba en los Montes del Aº.Itacumbú, Yucutujá, Cuaró o en los cañaverales junto a varios fugados del Penal de P. Carretas.Pasando a la clandestinidad.-(J).-
6/6/73.	Doc.1221.	Se requiere su captura por sabérsele vinculada al autodenominado M.L.N. (Tupamaros) y haber pasado a la clandestinidad.Requ.669. (bb).
26/12/72	D.4407 F.MI.	- Es identificada como integrante del grupo de sediciosos que el 15/6/72 se enfrentara con una Patrulla del Reg. Cab.10 en las inmediaciones del Destacamento de PAQUIÑA (Dpto. de Artigas) y en el cuál resultara herido de muerto el Sdo. Desebio GODOY.- Formaban el grupo además:Antonio BANDERA LIÑA: Raúl CACCIOLI OLIVERA y Fileno Martín ARAUJO(Detenido en esa oportunidad).-

VIDAL MONTERRO FICHA COMPLEMENTARIA Graciela

FS-3

DOCUMENTO		ANTECEDENTES
Fecha	Origen	152028
8.6.73	Cdo.FF.CC Nro.842 Doc.1242	-Indica lo mismo que el documento Nro.1221 de fecha 6.6.73. Aparenta 23 años de ddad.- (OO)
15.6.73	Cdo.FF.CC Nro.850	-Indica lo mismo que el documento Nro.4407 de fecha 26/12/72.-Indica ④ (OO)
12.1.73. P.E.I.No.80/73.	Doc.4407.	- Idem doc. 4407. (Y).
02.9.82.	D.18386	14.5.71: Fue detenida conjuntamente con Ary SEVERO BARRETO, Alfredo CARLOMAGNO, Ruben PEREZ y Graciela VALDEZ, por un Equipo de Choque de la Seccional No. 24a. de Policía en circunstancias en que viajaban en un auto V.W., en averiguación de antecedentes y actividades, siendo trasladados al Dpto.4 de la D.I.I.- Eval.B-2.-(FE)

FICHA COMPLEMENTARIA

DOCUMENTO		ANTECEDENTES
Fecha	Origen	152028
19/4/83	25365/679	1971/1978: En información referente al M.I.R., obtenida por el Dpto.III/SID en éste período, se establece:- ( ). - Existen indicios de que el causante se encuentre en Cuba.-Eval.A-2 (BR).-
24.8.83	29177/05	-Indica (6).- Eval.:A-2.- (MB)
30.6.84 Pág:119	4635/73 y 131.-	29.05.73:En la fecha el Dpto.E-II del E.M.G.E. solicita su captura.po 06.06.73:Por Requisitoria Nº33/73 de la fecha se requiere su captura por sabérsele vinculada al M.L.N. y haber pasado a la clandestinidad.Requerida Nº669.- Eval:A-1(AD)

152029-5 "A/N" FS-1

JUNTA DE COMANDANTES EN JEFE

S. I. D.

Dep. I Secc. I

Sub Secc. A/N

Ficha Nº ..... Confec. 27.10.82

VIDAL — Apellidos

Gualberto — Nombres

DOCUMENTOS: C/C. ..... Serie ..... Nº ..... C/I. ..... Nº ..... Dpto.

OTROS DOC. ..... Pasaporte ..... Lib. Enrol. ..... etc.

NACIMIENTO: ..... Fecha ..... Lugar

DOMICILIO: Isidoro Larraya 4618 (1967) — Calle ..... Nº ..... Teléf. ..... Ciudad o Localidad

PROFESION U OCUPACION: .....

LUGAR: ..... CARGO: .....

IDEOLOGIA POLITICA: ..... CLASIFICACION: .....

DATOS COMPLEMENTARIOS ..... Est. Civil ..... Cónyuge ..... Hijos

..... Otros familiares

[illegible]

Fecha	Documentos	152029 ANTECEDENTES A REGISTRAR	Fs-2
7.9.82	18610 RE 18402	-XII/67:Según una nómina ocupada en un allanamiento, se establece que el causante es militante del Partido Socialista.-Eval.B-2.-(O-BA)	

SERVICIO DE INFORMACION
DE DEFENSA
Dep. I

152030-3

FS 1
..... Sección
Act. Ant. Nac.
Ficha Nº [redacted]

VARIOS

Nombres y Apellidos: VIDAL Gualberto

Fecha de Nacimiento: .....

Lugar de Nacimiento: .....
(País - Ciudad o Localidad - etc.)

Cred. Cív.: Serie ..... Nº ..... Ced. Identidad: .....

Otros documentos: .....
(Pasaporte — Libreta Enrolam. — etc.)

FOTO

Domicilio: .....
(Ciudad o Localidad) (Calle) Nº Teléf.

Filiación

Edad aparente ..... Color del Cutis .....

Color del Cabello ..... Estatura Aproximada: .....

Complexión ..... Aspecto Social .....

Señas particulares .....

.....

Ficha confeccionada en Montevideo el 15 de mayo de 1967.

Fórm. 1

152030

F-2

ACTIVIDADES

(1) **Laborales:** Profesión ..... Lugar de trabajo .....

Cargo ..... Antigüedad .....

Otras Actividades .....

.....

(2) **Políticas:** Ideología ..... Actuación .....

Antecedentes .....

Antecedentes familiares .....

(3) **Sociales:** Estado Civil ..... Religión ..... Figuración .....

Grado Instrucción ..... Lugares que frecuenta .....

(4) **Económicas:** Situación ..... Capital aprox. ..... Vehículo .....
marca y Nº

Otros datos .....

Datos Complementarios .....

Apreciación Personal Gral. .....

.....

.....

VIDAL — FICHA COMPLEMENTARIA — Gualberto — FS 3

Documento		152030 ANTECEDENTES
Fecha	Origen	
Año 1966	Listas P.S. Lista 90	Figura como 142º Titular en la Junta Dptal. de Montevideo, en las listas del Partido Socialista en las Elecciones Nacionales del corriente año. -13º Titular a la Junta Departamental de Florida.-

SERVICIO DE INFORMACION
DE DEFENSA
Dep. 1

152031-1

Fs 1

Confeccionado el 21.8.73

V A R I O S

FOTO

Apellidos VIDAL

Nombres Guillermo

Fecha de Nacimiento

Lugar de Nacimiento

Est. Civil

Cred. Civica Céd. Identidad

Otros Documentos

Ocupación Director de la Dirección General de Loterias y Quinielas.-

Padre

Madre

Domicilio Ciudad

Otros datos

Archivo

Imp. CHIESA Hnos. Ltda. 4.000 - 11 - 72

FICHA COMPLEMENTARIA

Fs-2

DOCUMENTO		ANTECEDENTES
Fecha	Origen	152031
20.8.73	Dec. 2441	Autorizaba conjuntamente con el ex_Director,Rodrigo Sanchez,y el Cr. Dante Caro Betelu,a dar crédito a los agentes baje promesa que nunca cumplierán,a pesar de haber decretos de no hacer entrega si no está liquidad el retiro anterior. De las declaraciones de Rodrigo Sanchez se puede saber que éste tenía conocimiento de las deudas existentes, y que vivía muy bién a pesar de que su sueldo no se lo permitiría. El Cr. Dante Caro Betelu,en sus declaraciones, dice haber escuchado que éste tiene intereses en agencias y que ha cometido irregularidades en la adjudicación de repartos ..qq_.

VARIOS 152032-9 Fs-1

JUNTA DE COMANDANTES EN JEFE
S. I. D.

Dep.I Secc. I
Sub Secc. **A/N**
Ficha Nro. ..... Confec. 13.5.82

VIDAL (Apellidos) Guillermo (Nombres)

DOCUMENTOS C/C. ..... (Série / Nro.) C/I. ..... (Nro. / Dpto.)

OTROS DOC. ..... (Pasaporte / Lib. Enrol. / etc.)

NACIMIENTO: ..... (Fecha / Lugar)

D O M I C I L I O ..... (Calle / Nro. / Teléf. / Ciudad o Localidad)

PROFESION U OCUPACION: .....

LUGAR: ..... CARGO: .....

IDEOLOGIA POLITICA: ..... CLASIFICACION: .....

DATOS COMPLEMENTARIOS: ..... (Est. Civil / Cónyuge / Hijos)

..... (Otros familiares)

E-2

FECHA	DOCUMENTOS	152032 ANTECEDENTES A REGISTRAR
06.10.81	D. 8457	-Integrante al 8/10/73 de Logia Masónica "LIBRES PENSADORES". Evaluación: A-2 . (VL) (LA).-Indica ( ) ( ) ( ) ( ) ( ).

152033-7

MINISTERIO DE DEFENSA NACIONAL
S. I. D.

PE B-1

Dep. 1 Sec. 1
Sub-Secc. 1/N
Ficha Nº .... Confec. 26.6.73

VIDAL CASAGLIA — Apellidos
Gustavo — Nombres

DOCUMENTOS: C/C. .... Serie .... Nro. .... C/I .... Nro. .... Dpto. ....

OTROS DOC. .... Pasaporte .... Lib. Enrol. .... etc. ....

NACIMIENTO: .... Fecha .... Lugar ....

DOMICILIO: Juan D. Jackson 1106 casi Durazno (Calle / Nro.) T-402770 (Teléf.) Montevideo (Ciudad o Localidad)

PROFESION U OCUPACION: Médico-Consultorio Odontologico en 25 de Mayo 144 Rocha

LUGAR: .... CARGO: ....

IDEOLOGIA POLITICA: .... CLASIFICACION: ....

DATOS COMPLEMENTARIOS: .... Est. Civil .... Cónyuge .... Hijos ....

.... Otros familiares ....

Fs-8

Fecha	Documentos	152033 ANTECEDENTES A REGISTRAR
14.6.72	1506	En la Prensa de la Ciudad se publica el horario de la atención de 08.00 a 12.00 y 15.00 a 19.00, pero el consultorio permanece cerrado la mayor parte del día.El Dr. VIDAL CASAGLIA viaja frecuentemente a Montevideo acompañado por la Srta. Teresa SILVA que trabaja con él.La Sta. confió al informante que el Dr. sabe que tienen planeados 10 secusetros entre ellos el de un militar.-(DD)

SERVICIO DE INTELIGENCIA
División I
(Seguridad)

MINISTERIO DE DEFENSA NACIONAL
SERVICIO DE INFORMACION DE DEFENSA
M/F
152034-5

Sección A. FS-1
Act. Ant. Nac.
Ficha N. ~~0290~~

Nombres y Apellidos: VIDAL Guzmán

Fecha de Nacimiento:

Lugar de Nacimiento:
(País - Ciudad o Localidad - etc.)

Cred. Civ.: Serie N.º Ced. Identidad:

Otros documentos:
(Pasaporte - Libreta Enrolam. - etc.)

Foto

Domicilio:
(Ciudad o Localidad) (Calle) (N.º) (Telef.)

Filiación
- Edad Aparente Color del Cutis
- Color del Cabello Estatura Aproximada
- Complexión Aspecto Social
- Señas particulares

Ficha confeccionada en Montevideo el [illegible] de setiembre de 1963.-

152034

FS-2

ACTIVIDADES

(1) Laborales: Profesión ..... Lugar de trabajo .....

Cargo ..... Antigüedad .....

Otras Actividades .....

.....

(2) Políticas: Ideología ..... Actuación .....

Antecedentes Firmó manifiesto anti-imperialista.El Popular del 8.VI.962.-

Antecedentes familiares .....

(3) Sociales: Estado Civil ..... Religión ..... Figuración .....

Grado Instrucción ..... Lugares que frecuenta .....

(4) Económicas: Situación ..... Capital aprox. ..... Vehículo .....
marca y N.o

Otros datos .....

Datos Complementarios .....

Apreciación Personal Gral. .....

.....

.....

FECHA	DOCUMENTOS	152034 ANTECEDENTES A REGISTRAR FSJ
8.VI.82 "EL POPULAR"		-Suscribe un Manifiesto de Profesionales, Intelectuales, Artistas, Estudiantes, Trabajadores; que se Pronuncian por un Frente de las Fuerzas Democráticas y Antimperialistas, sin exclusiones.-(J).-
19.8.81	. . . .	Se contesta en Memo (A) Nº 1433/81 de la U.T.U. (UU)

MINISTERIO DE DEFENSA NACIONAL
S. I. D.

152035-2
27 AGO. 1977

Dep. I Secc. 1
Sub Secc. G
Ficha Nro. ..... Confec.....

VIDAL — Apellidos
HAROLDI — Nombres

DOCUMENTOS: C/C ..... Serie ..... Nro. C/I. ..... Nro. ..... Dpto.

OTROS DOC. ..... Pasaporte ..... Lib. Enrol. ..... etc.

NACIMIENTO: ..... Fecha ..... Lugar

DOMICILIO: ..... Calle ..... Nro. ..... Teléf. ..... Ciudad o Localidad

PROFESION U OCUPACION: Funcionario de U.T.E. (Mdeo)

LUGAR: ..... CARGO: .....

IDEOLOGIA POLITICA: ..... CLASIFICACION: DIRIGENTE

DATOS COMPLEMENTARIOS: ..... Est. Civil ..... Cónyuge ..... Hijos

..... Otros familiares

FS-2

Fecha	Documentos	152035 ANTECEDENTES A REGISTRAR
6/3/63	B-77-D301	-Figura en una relación de funcionarios de U.T.E. detenidos con motivo del conflicto ocasionado en dicho Ente.- (Eval.A-1)(LL).-

FS-2

Fecha	Documentos	152035 ANTECEDENTES A REGISTRAR
6/3/63	B-77-D301	-Figura en una relación de funcionarios de U.T.E. detenidos con motivo del conflicto ocasionado en dicho Ente.- (Eval.A-1)(LL).-

152036-0

81

SERVICIO DE INFORMACION DE DEFENSA

Dep. 1

Confeccionado el 9-XII-1970

VARIOS

FOTO

Apellidos VIDAL CORTINAS

Nombres Haroldo

Fecha de Nacimiento

Lugar de Nacimiento

Est. Civil

Cred. Cívica Ced. Identidad

Otros Documentos

Ocupación

Padre

Madre

Domicilio Ciudad

Otros datos

FICHA COMPLEMENTARIA

fs-2

DOCUMENTO		ANTECEDENTES
Fecha	Origen	152036
1962	Lista 4190 U.Popular	-9°Titular al Concejo Departamental de Canelones.-

SERVICIO DE INFORMACION DE DEFENSA
Dep. 1

Sección .....

MINISTERIO DE DEFENSA NACIONAL
SERVICIO DE INFORMACION DE DEFENSA
M / F

Ficha Nº ..... confeccionada el 26/XII/6

I. [redacted] 152037-8

[redacted] F5-4

FOTO

Apellidos VIDAL GONZALEZ

Nombres Héctor Manuel

Fecha de Nacimiento: 26/9/43(1)

Lugar de Nacimiento: Canelones (2)

Cred. Civ.: AEB 4467(3) Ced. Identidad: 940.305(4)

Prontuario: ..... F. Censal: .....

Padre: Julio Francisco(5)

Madre: Renée América(6)

Domicilio: Cerrito 726 Ap. 269 (7) Ciudad: .....

Otros datos (Documentos y señas personales) Barcacio -Director Teatral(8)

.....

.....

FS-2

FICHA COMPLEMENTARIA

DOCUMENTO Nº	FECHA	ORIGEN	152037 ANTECEDENTES
	13/XII/65 21/X/65	72/207 75/2166	Con motivo a las Medidas Prontas de Seguridad fue detenido por autoridades policiales a raíz de haber incurrido en violación á las medidas de referencia siendo interrogado ocasionalmente en la Base Aérea Prc.I.-(Eval.F-3).-
	C.H.C.P. Nº Sec.1a. MDEO.	151/81	-10/2/82 -En la fecha se contestó dicha Constancia para INGRESO en la I.M.M..-(U) Indica (1) al (8)
	22.2.83	- - - -	Memo.(A) Nº 377/983 al DINARP.-(PF).-

SERVICIO DE INFORMACION DE DEFENSA
Dep. I

MINISTERIO DE DEFENSA NACIONAL M / F
SERVICIO DE INFORMACION DE DEFENSA

[redacted]

453 ..... Sección
Act. Ant. Nac.
Ficha Nº [redacted]

15203

Nombres y Apellidos: VIDAL GONZALEZ(1) Héctor Manuel(2)

Fecha de Nacimiento: 26/9/43 (3)

Lugar de Nacimiento: Canelones (4)
(País - Ciudad o Localidad - etc.)

Cred. Cív.: Serie AEB Nº 4467(5) Ced. Identidad: 940.305(6)

Otros documentos:
(Pasaporte — Libreta Enrolam. — etc.)

FOTO

Domicilio: (4) Montevideo Cerrito 726 Ap.269
(Ciudad o Localidad) (Calle) Nº Teléf

Filiación

Edad aparente ..... Color del Cutis .....

Color del Cabello ..... Estatura Aproximada .....

Complexión ..... Aspecto Social .....

Señas particulares .....

.....

Ficha confeccionada en Montevideo el 28 de enero de 1965.

Fórm. 1

[redacted]

152037

Actor

B.4

ACTIVIDADES

(1) **Laborales:** Profesión ..... Lugar de trabajo .....

Cargo ..... Antigüedad .....

Otras Actividades Delegado de la FUTEP(Federación de Trabajadores del Espectáculo Público)

(2) **Políticas:** Ideología (2) Comunista ..... Actuación (3) U.J.C. .....

Antecedentes (4) Círculo Preparatorios -Carnet No.2454 - Ingresó:17/8/60

Antecedentes familiares .....

(3) **Sociales:** Estado Civil ..... Religión ..... Figuración .....

Grado Instrucción ..... Lugares que frecuenta .....

(4) **Económicas:** Situación ..... Capital aprox. ..... Vehículo .....
marca y Nº

Otros datos .....

Datos Complementarios .....

Apreciación Personal Gral. .....

.....

.....

VIDAL — FICHA COMPLEMENTARIA — Héctor

Documento: Fecha	Documento: Origen	152037 ANTECEDENTES
28-X-964	B-75(1) D-624 El Popular	El reseñado formula declaraciones para este diario referente a la Ley de Radio y Televisión expresando entre otras cosas que los trabajadores del Espectáculo Público, unidos a través de las luchas reivindicativas laborales y de defensa de la tarea cultural que representamos forjamos nuestra herramientas de diálogos y lucha.
11-XI-966	B-75 -D-630	-Figura en un llamamiento a apoyar al "FRENTE IZQUIERDA DE LIBERACION" y a votar sus listas en las elecciones correspondientes al año en curso, llamamiento éste que es formulado por los trabajadores de la cultura de dicho Frente.
III/1962	Mundel No.161	- Indice ① al ④
15/V/71	EL POPULAR	-Integrante del Conjunto "Misia Dura al Poder" que actuara en la parte artistica de la Inauguración de la Convención Nacional de la U.J.C. que se celebrará en el Palacio Peñarol el 20 de Mayo de 1971 Referencia: Supl. de EL POPULAR del 15/V/71. ○
19/2/79	D.274	-Afiliado al Partido Comunista con el Nº 22.516 según material incautado por CCOA en Feb/76 Operación Morgan.-EVAL.A-1.- (U)

FICHA COMPLEMENTARIA

Documento		152037 ANTECEDENTES 65-6
Fecha	Origen	
C.H.C.P. Nº 151/81 Sec.1a. MDEO.		DATOS DE LA D.I.I.: 7/3/62-Candidato de la lista 111, de tendencia comunista, en 15º Lugar en las elecciones para integrar el Consejo Ejecutivo de la Asociación de Estudiantes de Preparatorio, por el período 1960/61. En esta misma lista figuran también como candidatos activos comunistas.- Marzo/62 -En la fecha se establece que el causante es afiliado a la Unión de Juventudes Comunistas Círculo Preparatorio desde el 17/8/60, siendo titular del Carnet de Afiliado Nº 2454.- 10/12/65 - En la fecha es detenido en el interior del Banco de la República, cuando efectuaban un paro en vigencia de las Medidas Prontas de Seguridad 2/966.- Integrante del elenco teatral que actuaba en la carpa de F.U.TI.(Federación Uruguaya de Teatros Independientes), ubicada en Sierra y Hocquart en oportunidad del robo de fusiles y uniformes cedidos en préstamo por el Comando de la Fuerza Aérea "EL POPULAR del 8/5/66, pag.10 publicó su foto en momentos de firmar la reforma Popular auspiciada por un grupo de sindicatos y el Partido Comunista. "EL POPULAR" del 11/11/66, Pag. 2, integrante del Comité de Trabajadores de la Cultura del FIDEL, firma conjuntamente con otros un llamado de dicho

FECHA	DOCUMENTOS	ANTECEDENTES A REGISTRAR

67

VIDAL GONZALEZ, Héctor

152037

Comité para adherirse al FIDEL.-
"L POPULAR" del 9/7/67, Pag. 11, actúa en Club de Teatro, en la obra titulada "Los Chanchos".-
11/967-Desempeña varios papeles en la Obra de John Reed "Diez Días que conmovieron al Mundo", que es auspiciada por el Partido Comunista, en conmemoración al aniversario de la Revolución Rusa.- 11/12/74 -"El Popular" del 12/2/71 Pag.8 integrante del Elenco de la obra teatral "Misia Dura al Poder" de corte netamente izquierdista y revolucionario, estrenada en el teatro "El Galpón".-
12/9/77 - Se establece que una persona del mismo nombre Héctor VIDAL, que podría ser el titular, dirige el elenco del Teatro del Instituto Italiano de Cultura.-20/9/77: Se establece que dirige el elenco del Institute Italiano de Cultura que pondrá en escena la obra de GOLDONI "La locandiera", en el Teatro del Institute.-19/X/78: El Grupo de teatro de la Gaviota, viene ensayando la obra "Este pequeño lugar", del autor inglés David NEMBERY, en la cual participa el titular.- "EL DIARIO" 18/X/78.-
"EL POPULAR" del 3/3/62 Pag. 8, firmante de un manifiesto contrario a las M.P.S..-
20/2/82 - En la fecha se contestó dicha Constancia para INGRESO en la I.M.M..-(U) Indica (1) al (5).

FECHA	DOCUMENTOS	152037 ANTECEDENTES A REGISTRAR	
22.2 83	- - - - -	Memo.(A) Nº 377/83 a DINARP.-(PP).-	

DE DEFENSA
Dep. 1

152037

Ficha Nº [redacted]
fs. 9

Nombres y Apellidos: VIDAL GONZALEZ(1) Héctor Manuel(2)

Foto

Fecha y Lugar Nac.: 26/9/43(3)

Cred. Cív.: Serie AEB 446765) Ced. Identidad: 940.305(4)

Otros documentos:
(Pasaporte - Libreta Enrolam. - etc.)

Domicilio: Cerrito 726 Ap. 269(5)
(Ciudad o Localidad) (Calle) (Nº) (Teléf.)

Profesión: Artista.

Cargo y Lugar:

Ideol. Política: Actuación: DIRIGENTE de la Sociedad Uru de Artistas

Datos Complementarios:

Apreciación General:

[redacted]

Ficha confeccionada: Montevideo, 8 de mayo de 1967

Documento		152037 ANTECEDENTES F 10'
Fecha	Origen	
3-5-67	El Diario	-Vocal de la Sociedad Uruguaya de Artistas para el Período de 1967-68
C.H.C.P. Nº 151/81 Sec.1ª MONTEVIDEO-INGRESO		-10/2'82 -En la fecha se contestó dicha Constancia para INGRESO en la I.M.M..-(U) Indica (1) al (5).-

SERVICIO DE INFORMACION DE DEFENSA

152037

FS 11

Dep. 1

Confeccionado el 11 de Mayo de 1970

VARIOS

FOTO

Apellidos VIDAL GONZALEZ (1)

Nombres Héctor M.anuel(2)

Fecha de Nacimiento 26/9/43(3)

Lugar de Nacimiento Canelones (4)

Est. Civil Divorciado (5)

Cred. Cívica AEB 4467(6) Ced. Identidad ① 940.305

Otros Documentos

Ocupación ② Funcionario del Banco República

Padre Julio Francisco(7)

Madre Renee América (8)

Domicilio Cerrito 726 Ap. 269 (9) Ciudad

Otros datos:

FICHA COMPLEMENTARIA

DOCUMENTO		152037 ANTECEDENTES FS-12
Fecha	Origen	
23/7/68	B.18-D.23	- Concurre a recibir Instrucción Militar al Batallón de Ingenieros N°4(Laguna del Sauce) durante la vigencia de Medidas Prontas de Seguridad.-Indica ④ y ②.-
C.H.C.P. N° 151/81 Sec. 1a. MDEO..-		10/2/82-En la fecha se contestó dicha Constancia para INGRESO en la I.M.M..-(U) Indica (1) al (9).-
22.2.83	- - - - -	Memo.(A) N° 377/83 a DINARP.-(PF).-

JUNTA DE COMANDANTES EN JEFE 1520386

S. I. D.

Fs-1

Dep. I Secc. I

Sub Secc. A/N

Ficha Nº ..... Confec. 21/X/81

VIDAL PAEZ — Apellidos

HECTOR — Nombres

DOCUMENTOS: C/C ..... Serie ..... Nº ..... C/I. ..... Nº ..... Dpto.

OTROS DOC. ..... Pasaporte ..... Lib. Enrol. ..... etc.

NACIMIENTO: ..... Fecha ..... Lugar

DOMICILIO: ..... Calle ..... Nº ..... Teléf. ..... Ciudad o Localidad

PROFESION U OCUPACION: .....

LUGAR: ..... CARGO: .....

IDEOLOGIA POLITICA: ..... CLASIFICACION: .....

DATOS COMPLEMENTARIOS: ..... Est. Civil ..... Hijos

Otros familiares

Fecha	Documentos	152038 ANTECEDENTES A REGISTRAR Fs. 2
16/10/81	Doc.8701	Integra una mómina de ciudadanos que mediante un llamado "Manifiesto Nacionalista de Maldonado" exponen una serie de consideraciones por las que exhortan a votar por NO el plesbicito constitucional del 30 de Nov./80. Dichas consideraciones fueron resueltas por unanimidad en la Asamblea de Dirigentes del P.Nacional de ese Departamento en la reunión partidaria del día 7 de Noviembre en Punta del Este. EVAL:A-1.. (VM).

Imp. Nacional 716/79

SERVICIO DE INTELIGENCIA

Div. I (Seguridad)

Sección .....

MINISTERIO DE DEFENSA NACIONAL M / F
SERVICIO DE INFORMACIONES DE DEFENSA

Ficha N.º 152039-4

85-1

confeccionada el 7-IX-1964.

Foto

Apellidos VIDAL CARDOZO,

Nombres Homero.-

Fecha de Nacimiento: .....

Lugar de Nacimiento: .....

Cred. Civ.: ..... Ced. Identidad: .....

Prontuario: No.505. F. Censal: .....

Padre: .....

Madre: .....

Domicilio: ..... Ciudad: .....

Otros datos (Documentos y señas personales) .....

.....

.....

FICHA COMPLEMENTARIA

FS-2

Documento			152039 Antecedentes
N.º	Fecha	Origen	
B-72-D-55	7-IX-1964	J.P.M.	- 17-IV-1962, Hurto.Secc.22a. Juez Letrado de Menores del 2do.Turno.-Internado en el Centro de Menores Dr. Julián A. Cortés.-

MINISTERIO DE DEFENSA NACIONAL
S. I. D.

152040-2 Dep. I Fs 1 Secc. I

Sub - Secc. G

Ficha Nro.____ Confec. ____

VIDAL (Apellidos) IRMA (Nombres)

DOCUMENTOS: C/C. (Serie, Nro.) C/I. (Nro., Dpto.)

OTROS DOC. (Pasaporte, Lib. Enrol., etc.)

NACIMIENTO: (Fecha) Uruguay (Lugar)

DOMICILIO: Parque Rodó (Calle, Nro., Teléf., Ciudad o Localidad)

PROFESION U OCUPACION: Profesora de francés

LUGAR: Liceo Francés y Alianza Francesa CARGO:

IDEOLOGIA POLITICA: Comunista CLASIFICACION: Activista

DATOS COMPLEMENTARIOS: (Est. Civil, Conyuge, Hijos)

(Otros familiares)

fs 2

Fecha	Documentos	152040 ANTECEDENTES A REGISTRAR
27.9.74	2436	Figura en una nómina de maestros uruguayos comunistas del Liceo Francés.- Evaluación C-3.-(E).- 6/6/79-Se contestó por Mem.(A) Nº 881/79 de la Universidad (U)

SERVICIO DE INFORMACION DE DEFENSA
Dep. I

152041-0

Ficha Nº ..... confeccionada el 13-VI-[illegible]

Sección .....

FOTO

Apellidos VIDAL

Nombres J.C.

Fecha de Nacimiento: .....

Lugar de Nacimiento: .....

Cred. Cív.: ..... Ced. Identidad: .....

Prontuario: ..... F. Censal: .....

Padre: .....

Madre: .....

Domicilio: ..... Ciudad: .....

Otros datos (Documentos y señas personales) Periodista del Diario "El Popular"

Form. 3

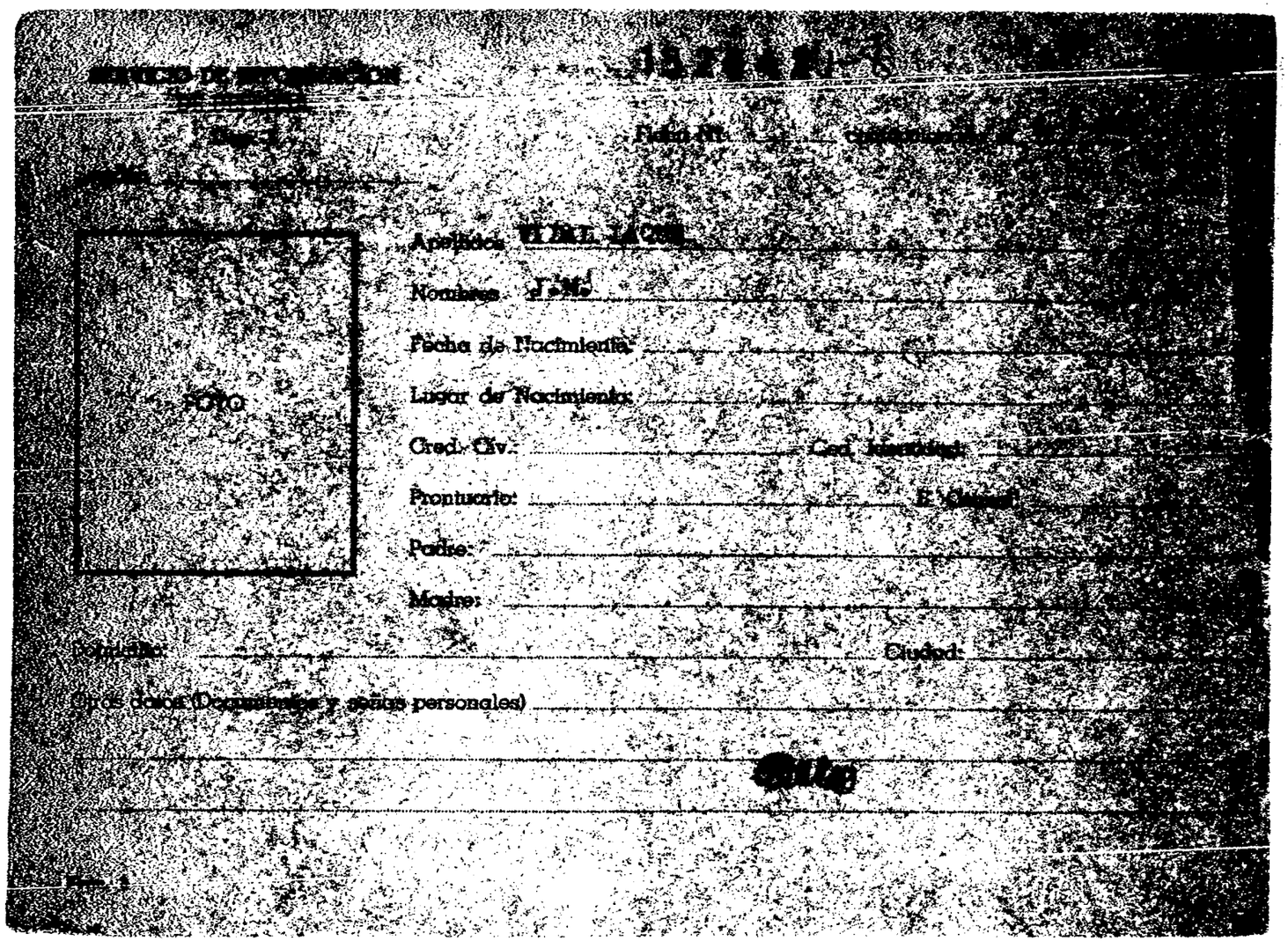
FOTO
Ficha No.
Apellidos
Nombres
Fecha de Nacimiento:
Lugar de Nacimiento:
Cred. Civ.:
Prontuario:
Padre:
Madre:
Ciudad:

FICHA COMPLEMENTARIA

Documento			ANTECEDENTES
Nº	Fecha	Origen	152042
E- 77 D-224	20-XI-966		-Figura en una relación de los personales de T.V.Canal "5"(S.O.D.R.E.) del año 1964. En la misma figura como perteneciendo al funcionariado Especializado

JUNTA COMANDANTES EN JEFE
Dep. 1

152043_6

B-1

Confeccionado el 11.10.76.

VARIOS

FOTO

Apellidos VIDAL

Nombres Jorge

Fecha de Nacimiento

Lugar de Nacimiento

Est. Civil

Cred Cívica ..... Céd. Identidad .....

Otros Doçumentos

Ocupación

Padre

Madre

Domicilio José Nasazzi 918 Tel.28.17.28 Ciudad MONTEVIDEO.-

Otros datos

IMP. CHIESA Hnos. Ltda. 3.000 - 5 - 76

FICHA COMPLEMENTARIA FS-2

DOCUMENTO		ANTECEDENTES 152043
Fecha	Origen	
26.5.75 PEI 290/975	Doc.923	- Detenido el 22.2.75 conjuntamente con todos los integrantes de la Comisión Directiva de TISU(Turismo Intercambio Social Uruguayo) en La Paloma siendo posteriormente trasladado a la JPM. Dichas detenciones se efectuaron a raíz de una denuncia de un campamentista que había concurrido a un Campamento en el Parque Andresito en La Paloma, organizado por TISU.- (SS) EVAL: A-1.

SERVICIO DE INFORMACION
DE DEFENSA
Dep. 1

152044-4 FS-1

Confeccionado el 11/1/72

VARIOS

FOTO

Apellidos VIDAL

Nombres Jorge

Fecha de Nacimiento

Lugar de Nacimiento

Est. Civil

Cred. Cívica ..... Céd. Identidad .....

Otros Documentos

Ocupación

Padre

Madre

Domicilio ..... Ciudad .....

Otros datos

Imp. B.M. y A. - 900 - XII - 1971.

FICHA COMPLEMENTARIA

fs-2

DOCUMENTO		ANTECEDENTES
Fecha	Origen	152044
18/11/71	Ahora	Candidato como 16º titular a la Camara de Representantes en las elecciones de 1971 por la lista 808 Frente del Pueblo del Frente Amplio.(X).

152045-1

FS-1

FICHA PROVISORIA

JUNTA DE COMANDANTES EN JEFE

S. I. D.

DEP. I C/G SECC. I

SUB SECC. A/N

FICHA Nº ..... CONFEC. .....

VIDAL PUYO ..... Jorge .....

Apellidos Nombres

DOCUMENTOS: C/C ..... C/I. .....

Nº Dpto. Serie Nº

OTROS DOC. .....

Pasaporte Li. Enrol etc.

NACIMIENTO: .....

Fecha Lugar

DOMICILIO: .....

Calle Nº Teléf. Ciudad o Localidad

PROFESION U OCUPACION: .....

LUGAR: ..... CARGO: .....

IDEOLOGIA POLITICA: ..... CLASIFICACION: .....

DATOS COMPLEMENTARIOS: .....

Est. Civil Cónyuge Hijos

.....

Otros familiares

FS-2

FECHA	DOCUMENTOS	152045 ANTECEDENTES A REGISTRAR
06.10.81	D. 8457	-Integrante al 8/10/73 de Logia Masónica "ASILO DE LA VIRTUD". Evaluación: A-2 . (VL) (LA).-Indica ( ) ( ) ( ) ( ) ( ).

Imp. Nacional 1933/73

JUNTA COMANDANTES EN JEFE
Dep. 1

152046-9

Confeccionado el 20 AGO. 1976

F5:1

VARIOS

FOTO

Apellidos VIDAL CAMPANELLA

Nombres Jorge Mario

Fecha de Nacimiento 24 años en 1976.

Lugar de Nacimiento Uruguay

Est. Civil Casado

Cred Cívica ..... Céd. Identidad .....

Otros Documentos .....

Ocupación .....

Padre .....

Madre .....

Domicilio Carlos Ma. Ramirez Nro.26 Apto.202. Ciudad MONTEVIDEO.-

Otros datos .....

95151

IMP. CHIESA Hnos. Ltda. 3.000 - $ - 76

Fs. 2

FICHA COMPLEMENTARIA

DOCUMENTO		ANTECEDENTES
Fecha	Origen	152046
3.4.76 JPM PD 07.00	Doc.0484 a 07.00	- Detenido el 30.3.76 por ser integrante de la "Unión de Jóvenes Uruguayos Pro Naciones Unidas" y viene siendo indagado por la vinculación de esta Unión con la Organización de "Anmesty Internacional", la cual ha hecho círcular comunicados agraviantes contra nuestro sístema de Gobierno. Se realizó una inspección en su domicilio incautandose material la la UJUNU(Unión de Jóvenes Uruguayos Pro Naciones Unidas). (SS)-
10.4.76 JPM PD 07.00	Doc.0530. a 07.00.-	El 2.4.76 recuperó su libertad.- (SS)-
		4/8/78-Se remitieron datos identificatorios por Mem (A) Nº 1443 (Corte Electoral),- (U)

Ficha confeccionada el día 19//3//1975

152047-7

Fss

MINISTERIO DE DEFENSA NACIONAL

S. I. D.

Dep. 1 Sec. 1

Sub - Secc. A/N

Ficha Nro..... Confec. .....

VIDAL ETCHEBEST — Apellidos

Jorge Rodolfo — Nombres

DOCUMENTOS: C/C. BCA 40.672 (1) (Serie / Nro.) C/I. 1.032.705 (Nro. / Dpto)

OTROS DOC. ..... (Pasaporte / Lib. Enrol. / etc.)

NACIMIENTO: 22 de febrero de 1947 (Fecha) 27 años (5) (Lugar)

DOMICILIO: Sepes No.1737.------ Enrique Martinez No.1993 (Calle / Nro.) Montevideo.- (Ciudad o Localidad)
J. Nasazzi Nº 916 - Tel. 28-17-28 (1980) (2) (Tel.)

PROFESION U OCUPACION: Médico CASMU Pereira Rossell

LUGAR: ..... CARGO: .....

IDEOLOGIA POLITICA: ..... CLASIFICACION: .....

DATOS COMPLEMENTARIOS: Casado (3) (Est. Civil) (Cónyuge) (Hijos)

Hijo de: Rodolfo y Ma. Rosa (4) (Otros familiares)

Fecha	Documentos	152047 ANTECEDENTES A REGISTRAR F89
14/6/74	Doc.1453	- 5/III/1969: Participó en el Congreso del Partido Demócrata Cristiano realizado en el Hotel "PAJAS BLANCAS" entre los días 20 al 24 de Febrero de 1969.-
	B-2	10/VII/1969: Es un dirigente estudiantil de gran actividad en la confección de carteles, volantes, pegatinas, pinturas de muros.- No participa en los desórdenes callejeros, barricadas, pedreas, etc.-
		XII/1971: Candidato a La Cámara de Senadores por el P.D.C. en las Elecciones Nacionales de 1971.-
		Por resolución del Poder Ejecutivo No.972/974 es designado para integrar el cuadro de Suplentes Practicantes Internos del Ministerio de Salud Pública.- ((C.C)) Eval B-2
2/6/76 Eval. B-2	0771 (BB).-	Detenido el 20/2/75 ,por averiguación de una reunión en el Parque Andresito,donde se realizaban charlas políticas. Se le incautó un libro titulado "Conciencia y Revolución". Recobró su libertad el 26/2/75,por disposición del Sr.Juez Letrado de 2do Turno.- (Q)
		10.5.78-Se contestó por MEMO(A)Nº 952/978 para el Dpto. C-2/Es.Ma.Co.-qq-.
		4/8/78-Se remitieron datos identificatorios por Mem.(A) Nº 1443 (Corte Electoral).- (U)
1/IV/81	0360	DATOS APORTADOS POR LA D.N.I.I.: 03/IV/75 - Realiza trámite de pasaporte por vigencia del mismo, formulario Nº 01319.- 13/III/70 - Bajo el título "JDC, por un auténtico compromiso

VIDAL ETCHEBEST, Jorge Rodolfo

FECHA	DOCUMENTOS	152047 ANTECEDENTES A REGISTRAR 753
		revolucionario" expone objetivos de lucha a largo y corto plazo que constituyen una respuesta popular concreta y fundamentalmente eficaz a la escalada sin precedentes de la dictadura que vive el Uruguay 1979.- XII/71 - Candidato a la Cámara de Representantes por el BDC, en las elecciones nacionales de 1971.- 1975 - En P.E.I. Nº 290/75 del Dpto. II/EME se dan detalles referentes a su detención ocurrida en virtud de haber participado en el Campamento "TISU" del Parque Andresito en el Balneario La Paloma. Se establece que en el local de "TISU" (Turismo Intercambio Social Uruguayo) se incautó diverso material de tendencia netamente izquierdista y un volumen considerable de folletos titulados "Trabajadores Demócratas Cristianos" y "Cual es la situación que vivimos".- 05/IX/77 - Solicita en Seccional 18a. Constancia sobre Anotaciones en Ficheros Policiales de Inteligencia, Formulario Nº 743, expidiéndosele Cat. "C".- 03/I/80 - Presenta recurso ante el Delegado del SID en el Dpto. de Montevideo, al habérsele incluído en la Cat. "C" de Const. de Hab., el que es elevado a este Servicio el 22/I/81. Indica (1) al (4). (E) 16/VII/81 - Por Exp. Nº 508/D-I/81 se comunica al Delegado Dptal., que esta Dirección ha resuelto mantener la Cat. "C" de Const. de Hab., debiéndosele notificar su posibilidad de acceder a otras instancias. (E).-

FECHA	DOCUMENTOS	152047 ANTECEDENTES A REGISTRAR 754
29.07.81	Doc.0360	-Conducido a oficinas del DNII se le interrogó mediante actas, sobre el campamento del Parque Andresito de La Paloma (Dpto. de Rocha) el causante expresó: "la organización TISU de la cual es directivo, es un club de Turismo e intercambio Social Uruguayo y como socio fundador se comprometió a contribuir con la suma de N$ 100.000,oo, pero sólo abonó N$ 20.000,oo; que se enteró del campamento organizado en Rocha, pero no participó del mismo ni colaboró, ignorando como se orientó la propaganda para solventar los gastos y todo lo relativo al campamento. Que la militancia politica de los directivos de TISU conoce solamente de COSME DA COSTA y Pedro CHIAVONE, que al igual que el causante son afiliados al Partido Demócrata Cristiano" En una inspección realizada en su domicilio se le incautó un libro de izquierda titulado "Conciencia y Revolución". Consultado el Fichero del D-3 se registra numerosas anotaciones del año 1969, como dirigente estudiantil de gran actividad en la confección de carteles, volantes, pegatinas y pintadas de muros.En Julio de 1971, es candidato a la Cámara de Senadores por el Partido Demócrata Cristiano en las elecciones de dicho año. Fue puesto en libertad bajo emplazamiento. Cabe agregar que en dicho campamento que contó con la participación de unas 500 personas muchas de ellas integrantes del Partido Demócrata Cristiano, se realizaron reuniones de caracter político así como también un festival folklórico: "FESTIVAL DEL MAR" donde se contó con la participación de distintos artistas de nuestro medio. Al finalizar la excursión sus integrantes se comprometieron a realizar una nueva reunión en ésta ciudad

FECHA	DOCUMENTOS	ANTECEDENTES A REGISTRAR
		15204 [illegible]EST, Jorge Rodolfo 755
		el día 15 de Marzo en la Parroquia de los PADRES PALOTINOS en la calle Larrañaga 2882. Este campamento fue creado y organizado por el Sr. Weiler Pedro CHIAVONE CABALLERO con la colaboración de integrantes de la Comisión Directiva de la Agencia TISU: Cosme Da Costa, Aldo Dogliotti, José María Da Silva, Elsa Raquel Zuasnabar y José Luis Chiossi. Eval.: A-1 (AN) Indica: (5)
30.11.83. Secc.14a. R.B. 326	C.H.C.P.NO. Ingreso.Mdeo. 19.	186/83. 30.11.83. En esta fecha se contestó dicha constancia a nombre del causante para ingreso en el M.S.P.(AE).

152048 E

FS 1

JUNTA DE COMANDANTES EN JEFE

S. I. D.

Dep. I Secc. I

Sub Secc. A/N

ALIAS: "PATA" o "PANTA"

Ficha Nro. ____ Confec. 24.7.73

VIDAL CATERINO — Apellidos

JORGE WASHINGTON — Nombres

BEA-137 (5)

DOCUMENTOS: C/C ERA 7231 — Serie Nro. — C/I. 184.574 - 1.174.574 — Nro. Dpto.

OTROS DOC. ____ — Pasaporte Lib. Enrol. etc.

NACIMIENTO: 7.11.49 — Fecha Lugar

DOMICILIO: Inca No. 1829 (1974) Madrid (4) — Calle Nro. Teléf. Ciudad o Localidad

PROFESION U OCUPACION: Empleado de la Intendencia Municipal de Montevideo

LUGAR: ____ CARGO: ____

IDEOLOGIA POLITICA: ____ CLASIFICACION: MLN 1A7611

DATOS COMPLEMENTARIOS: Soltero Casado (1) Selma Nahir VARSI (2) — Est. Civil Cónyuge Hijos

Otros familiares

Fecha	Documentos	152048 ANTECEDENTES A REGISTRAR F52
8.1.973	D.1077	-Junto con Jorge MARIUS y Manuel Antonio TOLOSA hace contactos en Montevideo con varios elementos de Artigas en campamentos levantados en la cercanías de Pando, donde se distribuyen librillos titulados:"Bases para una Opción Revolucionaria"(CC).-
29.4.74	D.929 POE	-Detenido el día 22 de abril de 1974 por personal del Bn.Tras.1, por pertenecer al M.L.N.(CC).-
5.7.75	D.1204	-Integrante de la Regional 1 del "Movimiento 26 de MARZO"Sector Corrientes.(J).-
29.3.77	D.0290 EMIR 1	-Detenido:23.4.74.MLN-Resp.:Responsable-Actividades comprobadas:Responsable de tres agrupaciones del "26 de Marzo"-Reuniones.Tipificación:Asociación Subversiva-Conspiración-Ingresó al EMIR:16.8.74.Juzgado:JMI 6T-Unidad Captora:Bn.Trasm.1.Eval.A-1(P).-
20.5.77	D.0475 PME	-Figura en una nómina de privados de libertad en el ámbito del Ejército al 6.8.76.Lugar de Reclusión:EMIR 1.Eval.A-1.(i).-
20.5.77	D.0475(B) PME	-Situación del mismo al 6.8.76:Det.23.6.74.Procesado.Eval.A-1(P).-
20.12.77	D.1365	-Detenido el 23-ABR-74 por efectivos del Bn.Trasm.1 en 8 de Octubre y Sanguinetti.Responsable de tres agrupaciones del M. 26 de Marzo y en el momento de su detención responsable de las Zonas 1 y 2 del mismo Movimiento.Integraba el MLN en el corriente año siendo su responsable PAZZIZ CORREZ, alias "Neco" o "Atilio", siendo encuadrado en el segun

VIDAL CATERINO JORGE WASHINGTON

FICHA COMPLEMENTARIA

Documento			152048 ANTECEDENTES 553
Nro.	**Fecha**	**Origen**	
		////.....	...do nivel del Sector Militar de la Zona 1.Según Oficio del 13.AGO.-74 del Bn.Trasm.1.Procesado por "ATENTADO A LA CONSTITUCION EN EL GRADO DE CONSPIRACION SEGUIDA DE ACTOS PREPARATORIOS Y ASOCIACIONES SUBVERSIVAS.Eval.A-1(U).-
	31.4.78	D.0359	-8.2.74-Detenido el día 4.2.74 por personal del D-6 en la Intendencia Municipal de Mdeo. junto a Elbio QUINTEROS en averiguación de su participación en una volanteada realizada en dicho lugar.Interrogado manifestó que si bien es simpatizante del F.A. y es delegado gremial, nada tiene que ver e ignora los hechos.Es internado en el Cilindro Municipal por órden superior.26.4.74 Fue liberado el 5.3.74. 24.9.76-A la fecha del 25.7.75 se encuentra detenido en el E.M.R.1-Libertad Dpto. San José.12.10.74-Candidato a la Cámara de Representantes por el lema Partido Demócrata Cristiano, lista No.808 de Mdeo. en las elecciones nacionales del año 1971. 2.4.76-Delegado de mesa del Partido Demócrata Cristiano-Frente Amplio en las elecciones nacionales del año 1971, Circuito No.147(Canelones No.968)(BB).-
			4/8/78-Se remitieron datos identificatorios por Mem.(A) Nº 1443 (Corte Electoral).- (U)

FICHA COMPLEMENTARIA

Documento			152048 ANTECEDENTES Fs-4
Nro.	Fecha	Origen	
	27/10/78	Doc.1443	Figura en relación de CONDENADOS al 25/9/78.Fué CONDENADO el 24/8/78.-CAUSA:Compurgada,Art.60(I)inciso 6o.60(V) y 60 (XII)CPM.-JUEZ:1a.I.3er.T.-JUEZ:1a.I.3er.T.-FECHA DE DETENIDO:23/6/74.-ANTECEDENTES:Sentencia en 1ra.Instancia,24 años de Penitenciaría, 1 año a 5 años de MRE.- (1).
	24/11/78	Doc.1613 PMR	-Figura en relación de movimientos de Reclusos al 25/10/78. Fué CONDENADO el 9/10/78.-CAUSA DEL MOVIMIENTO:Libertad Definitiva.-JUEZ:1a.I.3er.T.-FECHA DE DETENIDO:23/6/74.-ANTECEDENTES:Condenado,Compurgada.- (1).
	13.2.79	D.0261	-Figura en una nómina de reclusos liberados del EMR.Nro.1, unidad de presentación: Bn.Trasm.1.- (M).-
	26.12. 81	D.10619	Recluso No. 1586.- Es visitado en el E.M.R. No.1 por su Hermano: Ruben VIDAL CATERINO, de Profesión: Funcionario del Bco. República, sito en 18 de Julio y Minas.Y su esposa: Selma Nahir VARSI ALCAIDE,de profesión: Maestra.- Eval.A-1.- Indica (1) y (2)

FECHA	DOCUMENTOS	152044 ANTECEDENTES A REGISTRAR	Fs-5
16.02.82	D. 5757/ 28	-Figura en una relacion de la Corte Electoral, de ciudadanos inscriptos en el Registro Civico Nacional, que se encuentran comprendidos en el Art. 1, Literal "B" del Acto Institucional No. 4, con prohibicion de ejercer el derecho de voto. (Procesados por delitos de "Lesa Nacion").EVALUACION A-1(VL) Indica (3) (4)	
16.02.82	D.6004/81/ 64	-Se encuentra comprendido en el Art.1o. literal b) del Acto Institucional No.4,por haber sido procesado el 6 IVIII 974 por los delitos previstos en. C.P.M. 60(I) Num. 6, 60(XII) y 60(V) C.P.O. EVALUACION A-1 (LA)	
22.7.83	24739/83 pag. 57	- 03.=03.83- Figura en una relación procedente de la P.M.E. de libertades vigiladas categorías "C". Unidad de control Bn. Com. 1. Detenido el 23.6.74. Liberado 15.12.78. Pertenece 1 M.L.N. EVAL A-1 (B) Indica5	
22.7.83	24862/83 pag. 83	- 08.03.83- Indica Idem al Doc. 24739/83. EVAL A-1 (B)	
22.7.83	18378/82	- 09.02.82 Ficha del E.M.R. 1 establece: Detenido 23.4.74 Procesado por atentado a la Constitución en el grado de Conspiracion seguida de actos preparatorios y asociación Subversiva. Pertenece al M.L.N. EVAL B-2 (B).-	

FECHA	DOCUMENTOS	152048 ANTECEDENTES A REGISTRAR	Fs-6

SERVICIO DE INFORMACION
DE DEFENSA
Dep. 1

Fs-7

152048

Confeccionado el 26 de Mayo de 1972.

VARIOS

FOTO

Apellidos VIDAL CATERINO

Nombres Jorge Washington

Fecha de Nacimiento

Lugar de Nacimiento

Est. Civil

Cred. Cívica Céd. Identidad

Otros Documentos

Ocupación

Padre

Madre

Domicilio Ciudad

Otros datos

CHIESA Hnos. Ltda - 8.000 - 3 - 72

FICHA COMPLEMENTARIA

DOCUMENTO		152048 Fs 8 ANTECEDENTES
Fecha	Origen	
18/4/72.	Doc.837.	Fué detenido por personal de las FF.CC. y viene siendo indagado en la Jefatura de Policia de Montevideo.(BB).
19/4/72.	Doc.838.	Recupero la libertad.(BB).
18/4/72	D.2212 SUMI 141	Fue detenido por personal de las FF.CC,quién tenía en su poder dos documentos cuyas fotografías ofrecían dudas sobre su autenticidad y un papel con informes lo cual está a estudio. (OC)

1520493

23 MAYO 1974

ISTERIO DE DEFENSA NACIONAL

S. I. D.

Dep. I FS-1 Secc, I

Sub - Secc. G

Ficha Nro.____ Confec.____

VIDAL — José L.

Apellidos — Nombres

DOCUMENTOS: C/C.____ C/I.____

Serie — Nro. — Nro. — Dpto.

OTROS DOC. ____

Pasaporte — Lib. Enrol. — etc.

NACIMIENTO: ____

Fecha — Lugar

DOMICILIO: ____

Calle — Nro. — Teléf. — Ciudad o Localidad

PROFESION U OCUPACION: ____

LUGAR: ____ CARGO: ____

IDEOLOGIA POLITICA: ____ CLASIFICACION: ____

DATOS COMPLEMENTARIOS: ____

Est. Civil — Conyuge — Hijos

Otros familiares

Fecha	Documentos	152049 ANTECEDENTES A REGISTRAR FS-2
12/9/73	2818	Candidato para integrar la Asamblea del Claustro Universitario, por el M.U.N. lista 32 de la Facultad de Derecho. (K) EVAL: A-1
31,5.84	. . . .	Se contestó en Memo(A) Nº 1044/84 para Dpto.II/E.M.E. (UU)

FS-1

VARIOS 19.7.82.- (SS)

JUNTA DE COMANDANTES EN JEFE

S. I. D.

152050-1

Dep. I Secc. I

Sub Secc. A/N

Ficha Nº ..... Confec. .....

VIDAL CERDEIRA — José Manuel

Apellidos — Nombres

DOCUMENTOS: C/C. ..... C/I. 1.181.578 -

Serie Nº Nº Dpto.

OTROS DOC. .....

Pasaporte Lib. Enrol. etc.

NACIMIENTO: 31 años 1n 980.- ESPAÑA

Fecha Lugar

DOMICILIO: L. Giralt No.1064 Montevideo -

Calle Nº Teléf. Ciudad o Localidad

PROFESION U OCUPACION: Taximetrista.-

LUGAR: ..... CARGO: .....

IDEOLOGIA POLITICA: ..... CLASIFICACION: .....

DATOS COMPLEMENTARIOS Casado.

Est. Civil Cónyuge Hijos

.....

Otros familiares

Fecha	Documentos	152050 ANTECEDENTES A REGISTRAR Fs-2
6.12.80	D.2041	6.12.80.- En virutd del paro de taximetros de la fecha el causante fué detenido junto a otros taximetristas por conducir un taxi con la bandera baja sin pasajeros. Interrogados en la D.N.I.I. , había sido detenido por la Seccional 8va. manifestaron que no se encontraban realizando paro alguno, sino que por medidas de otra índole no estaban trabajando, como ser por relevos, desperfectos mecanicos, etc.- Posteriormente recuperó su libertad.- EVAL: A - 1. (SS)-

SERVICIO DE INFORMACION
DE DEFENSA
Dep. 1

152051-9

FS-1

Confeccionado el 10.3.73.

VÁRIOS

FOTO

Apellidos VIDAL CABALE

Nombres José Ma.

Fecha de Nacimiento

Lugar de Nacimiento

Est. Civil

Cred. Cívica ..... Céd. Identidad

Otros Documentos

Ocupación

Padre

Madre

Domicilio ..... Ciudad

Otros datos

Imp. CHIESA Hnos. Ltda. 4.000 - 11 - 72

FICHA COMPLEMENTARIA Fs-e

DOCUMENTO		ANTECEDENTES
Fecha	Origen	152051
1971.	Lista 808.	Candidato como 4to.titular a la Junta Electoral por el Dpto.de Flores,sub.lema "Frente del Pueblo".- (F).

DE DEFENSA
Dep. I

152052-7

Ficha Nº 1

Fs-1

Nombres y Apellidos: VIDAL, José María

Fecha y Lugar Nac.: .....

Cred. Cív.: Serie ..... Nº ..... Ced. Identidad: .....

Otros documentos: .....
(Pasaporte - Libreta Enrolam. - etc.)

Domicilio: ....
(Ciudad o Localidad) (Calle) (Nº) (Teléf.)

Foto

Profesión: Funcionarbo Municipal de Salto

Cargo y Lugar: .....

Ideol. Política: ..... Actuación: DIRIGENTE de A DE O M (Salto)

Datos Complementarios: .....

Apreciación General: .....

[redacted]

Ficha confeccionada: Montevideo, 26 de mayo de 1967

Documento		152052 ANTECEDENTES F3-2
Fecha	Origen	
Plata 12	12-5-67	**Secretario de la Asociación de Empleados y Obreros Municipales de la ciudad de Salto para el período de 1967.-**
6/11/68	B.40 D.16	- Secretario General de la Asociación de Empleados y Obreros Municipales de Salto, para el período 1968/69.-
22-5-70	Marcha	-Firmante como Secretario General de ADEOM de Salto un artículo aparecido en este semanario referente a la situación económica de este funcionariado.-
20.11.67	40.-2	**Secretario de A.D.E.O.M. Salto;agrupa a la mayoría del funcionariado municipal local,afiliado a COFE Y C.N.T.(EE)**
		4/8/78 - Se remitieron datos identificatorios por Mem.(A) Nº 1443 (Corte Electoral).- (U)
11.9.82	18924 RE 18677	-El Causante asistió representando a la "ADEOM" de Salto, al primer congreso ordinario de la C.N.T. realizado en el Palacio Peñarol entre el 15 y 18 de Mayo de 1969, integrando la Com. de "Asuntos Sociales".-
		-22.5.70 "Marcha": Suscribe una carta reclamando

///

FECHA	DOCUMENTOS	VIDAL 152052 ANTECEDENTES A REGISTRAR José María Fs-3
		///...el pago de los haberes por parte de la Intendencia de Salto.- Eval. B-2 (O-BA)

SERVICIO DE INFORMACION
DE DEFENSA
Dep. 1

152053-S

FS-1

Confeccionado el

V A R I O S

FOTO

Apellidos VIDAL

Nombres José . S (1)

Fecha de Nacimiento

Lugar de Nacimiento

Est. Civil

Cred. Cívica Céd. Identidad

Otros Documentos

Ocupación

Padre

Madre

Domicilio Ciudad

Otros datos

Imp. CHIESA Hnos. Lida. 4.000 • 11 • 72

FICHA COMPLEMENTARIA

Fs. 2

DOCUMENTO		ANTECEDENTES
Fecha	Origen	152053
1971.	Lista 808 PDC F.A	Candidato como 3suplente del 15 titular a la Cá mara de Senado-res sub lema Frente del Pueblo.(SS)
1971.	Lista 808.	Candidate come 12º.titular a la C.de Represenatntes,por el Dpto.de Colonia,sub.lema "Frente Colenienze".- (W). (INVOCA I)

152054-3

"VARIOS"

Fs 1

JUNTA DE COMANDANTES EN JEFE

S. I. D.

Dep. I Secc. I

Sub Secc. ~~A/N~~

Ficha Nº ..... Confec. 24.11.82

VIDAL ..... Juan .....

Apellidos Nombres

DOCUMENTOS: C/C. ..... C/I. .....

Serie Nº Nº Dpto.

OTROS DOC. .....

Pasaporte Lib. Enrol. etc.

NACIMIENTO: .....

Fecha Lugar

DOMICILIO: .....

Calle Nº Teléf. Ciudad o Localidad

PROFESION U OCUPACION: .....

LUGAR: ..... CARGO: .....

IDEOLOGIA POLITICA: ..... CLASIFICACION: .....

DATOS COMPLEMENTARIOS .....

Est. Civil Cónyuge Hijos

.....

Otros familiares

Olano

Fecha	Documentos	152054 ANTECEDENTES A REGISTRAR B 2
18.9.82	19444 RE 19030	-22.5.79: Según acta tomada a ELBIO FRAIGOLA se informa que el causante disertó en una asamblea de alumnos izquierdistas del Liceo de Las Piedras, con el proyecto de insitar a la expulsión del Liceo, por derechista, al alumno demócrata JOSE CALACE PEÑALBA .- Eval. B-2 (O-BA)

152055-0

MINISTERIO DE DEFENSA NACIONAL
S. I. D.

Dep. I 13.6.75 Secc. I
Sub - Secc. G
Ficha Nro.____ Confec.____

VIDAL GARCIA (Apellidos) Juan (Nombres)

DOCUMENTOS: C/C. (Serie, Nro.) C/I. (Nro., Dpto.)

OTROS DOC. (Pasaporte, Lib. Enrol., etc.)

NACIMIENTO: (Fecha, Lugar)

DOMICILIO: (Calle, Nro., Telef.) Dpto. MONTEVIDEO (Ciudad o Localidad)

PROFESION U OCUPACION: Bancario

LUGAR: CARGO:

IDEOLOGIA POLITICA: CLASIFICACION: Activista - AEBU

DATOS COMPLEMENTARIOS: (Est. Civil, Conyuge, Hijos)

(Otros familiares)

B-2

Fecha	Documentos	152055 ANTECEDENTES A REGISTRAR
28.X.74	D. 2832	Fue declarado cesante en julio de 1969 a raíz de los conflictos bancarios, que a partir del 15 de marzo de 1972 prosigue percibiendo su sueldo como si permaneciera activo.- "-(por Convenio).- Evaluación B-2.-(I).-
	14.3.84	Memo(A)493/84 para la Div.E.IV.-(i).-

152056-8

B/ PE

MINISTERIO DE DEFENSA NACIONAL
S. I. D.

Dep. 1 Secc. 1
Sub-Secc. A/N
Ficha Nro. ..... Confec. 13/X/972

VIDAL GUZMAN — Apellidos
Juan Angel — Nombres

DOCUMENTOS: C/C. ..... Serie ..... Nro. C/I. ..... Nro. ..... Dpto.

OTROS DOC. ..... Pasaporte ..... Lib. Enrol. ..... etc.

NACIMIENTO: 11.7.48 — Fecha — 26 años (I) — Lugar

DOMICILIO: ..... Calle ..... Nro. ..... Teléf. ..... Ciudad o Localidad

PROFESION U OCUPACION: .....

LUGAR: ..... CARGO: .....

IDEOLOGIA POLITICA: ..... CLASIFICACION: MLN (2)

DATOS COMPLEMENTARIOS: ..... Est. Civil ..... [redacted] Conyuge ..... Hijos

..... Otros familiares

Fecha	Documentos	152056 ANTECEDENTES A REGISTRAR Fs-2
24/4/72	Doc.2217 SUMI 146	Fue detenido junto con DI FIORE TABOADA Raquel, quienes llevaban algunas de las actas-confesiones de texto conocido. En el lugar (demicilio) de la nombrada DI FIORE, se hallaron "Correo Tupamaros" y proyectiles 7.65.- Ambas personas están siendo indagadas en la D.N.II..-(JJ)
30/VI/72	Doc.1910	Continúa en la D.N.II. en espera de resolución Judicial.-(JJ)
23/5/72	D.1090 J.P.M.	Indica lo mismo que el documento anterior.- (OO)
31.5.72	Doc.1218 J.P.M. PD	Indica lo mismo que el documento anterior.- (OO)
19/8/1972	D. 2782 J.P.M.	- En el día de la fecha fué enviado a la Secc. 18a. de Policía en carácter de depósito desde la D.N.I.I..-(C.C)
5-9-1972	D. 2856 J.P.M.	- Por orden del Sr. Juez actuante recobró la libertad.-(C.C)
7.4.77.	Doc.0300	-Figura en una relación de ciudadanos Uruguayos que abandonaron la República Argentina, como refugiados al amparo del Comité Internacional para la Migración Europea (C.I.M.E.) entre el 26.12.1973 y el 27.2.77.- Viajó el día 18.6.75 con destino a Suecia.- Evaluación A-1 (Ind I) (JJ)

FECHA	DOCUMENTOS	VIDAL GUZMAN Juan Angel ANTECEDENTES A REGISTRAR F5.3
		152056
11/4/83	25365/ 577	-Indica Idem Doc. 2217/72 y Doc. 2856/72, agregando: Año 1976. Sería exilado, se ignora el país y posiblemente colaborador del "M.L.N." (T). EVAL. A-2 (R).- Indica (2)
22.7.83	18347/82 p.g. 60	- 01.09.82- Indic Idem al Doc. 0300/77. EVAL A-2 (B)

MINISTERIO DE DEFENSA NACIONAL
SERVICIO DE INFORMACION DE DEFENSA

M / F

I. N. 152057-6

FOTO

Fecha Montevideo, 30 de abril de 1953.-

Ficha N.º [redacted] FS-4

Nombre VIDAL, Juan Bonifacio.

Nacionalidad

Profesión o actividad Obr.del Servicio Oficial de Semillas.-

Lugar de nacimiento

Documentos que posee

Domicilio Teléf.

FILIACION

Edad aparente color del

cutis de los cabellos

estatura aspecto social

señas particulares

Fecha	Contenido
1) 20.III.53-	Justicia.

152057 FS-C

Lugares donde frecuenta .....

..... afiliado a .....

..... actividad política y donde actúa

COMUNISMO.

Antecedentes policiales .....

..... vehículos que posee o que guía

..... nombre y número de

personas que forman su familia .....

DATOS COMPLEMENTARIOS

1) Da su apoyo a la aparición de Justicia diario, por intermedio de este semanario.-

2.500-5-XII-51

152058 4 FS-1

JUNTA DE COMANDANTES EN JEFE

S. I. D.

DEP. I SECC. I

SUB SECC. A/N

FICHA Nº ..... CONFEC. 10.6.82

VIDAL GOMEZ — Apellidos

JUAN CARLOS — Nombres

DOCUMENTOS: C/C Nº C.M.A. 33.343 Dpto. C/I. 1.390.900 Serie Nº

OTROS DOC. ..... Pasaporte Li. Enrol etc.

NACIMIENTO: 4.3.53 Montevideo — Fecha Lugar

DOMICILIO: Durazno y Calle 1 Pando Canelones — Calle Nº Teléf. Ciudad o Localidad

PROFESION U OCUPACION: .....

LUGAR: ..... CARGO: .....

IDEOLOGIA POLITICA: ..... CLASIFICACION: .....

DATOS COMPLEMENTARIOS: casado — Est. Civil Cónyuge Hijos

PADRE: DESIDERIO MADRE: AMADA

Otros familiares

[redacted]

F5-2

FECHA	DOCUMENTOS	152058 ANTECEDENTES A REGISTRAR
C.H.C.P.No.2118/81 CANELONES.INGRESO.		-4.9.69:-Detenido en averiguación de su presunta participación en una barricada que se había levantado en la Intersección de Gonzalo Ramírez y J.Paullier.- Interrogado al respecto dijo desconocer tal hecho, habiendo sido sometido a disposición del Juez Lde. de Menores de 1er.Turno quién dispuso que fuera entregado a su madre y se elevaran antecedentes.- -30.5.82: En la fecha se contestó constancia a nombre del causante para ingreso en U.T.E., sin antecedentes.-(MV).-

Imp. Nacional 1933/78

JUNTA DE COMANDANTES EN JEFE 152059-2 Dep. I Secc. I F5-1

S. I. D.

Sub Secc. A/N

Ficha N.º ..... Confec. 24.8.83

VIDAL ..... Juan José .....

Apellidos Nombres

DOCUMENTOS: C/C. ..... C/I. .....

Serie N.º N.º Dpto.

OTROS DOC. .....

Pasaporte Lib. Enrol. etc.

NACIMIENTO: .....

Fecha lugar

DOMICILIO: CASTILLOS ..... ROCHA(1971) .....

Calle N.º Teléf. Ciudad o localidad

PROFESION U OCUPACION: .....

LUGAR: ..... CARGO: .....

IDEOLOGIA POLITICA: ..... CLASIFICACION: .....

DATOS COMPLEMENTARIOS: .....

Est. Civil Cónyuge Hijos

.....

Otros familiares

Fecha	Documentos	152050 ANTECEDENTES A REGISTRAR Fs-2
24.8.83	1931/79 Pag.04	- "MARCHA" del 26.3.971, Pag.2: Integra nómina de ciudadanos de Castillos, que se manifiestan adherentes al "FRENTE AMPLIO".- Eval.A-2 (Y)

152060-0

JUNTA DE COMANDANTES EN JEFE

S. I. D.

Dep. I Secc. I

Sub Secc. A/N

Ficha No. ..... Confec. .....

VIDAL ROCATAGLIATTA ..... Juan Jose .....
Apellidos Nombres

AXX

DOCUMENTOS: C/C. ..... **C/I.** .....
Serie No. No. Dpto.

OTROS DOC. .....
Pasaporte Lib. Enrol. etc.

NACIMIENTO: .....
Fecha Lugar

DOMICILIO: .....
Calle No. Teléf. Ciudad o Localidad

PROFESIÓN U OCUPACIÓN: .....

LUGAR: ..... **CARGO:** .....

IDEOLOGÍA POLÍTICA: ..... **CLASIFICACIÓN:** .....

DATOS COMPLEMENTARIOS .....
Est. Civil Cónyuge Hijos

.....
Otros familiares

VARIOS 152061-8 Fs 1

JUNTA DE COMANDANTES EN JEFE

S. I. D.

Dep.I Secc. I

Sub Secc. **A/N**

Ficha Nro. ..... Confec. 13.5.82

VIDAL — Juan L.

Apellidos — Nombres

DOCUMENTOS C/C. ..... Serie ..... Nro. ..... C/I. ..... Nro. ..... Dpto. .....

OTROS DOC. ..... Pasaporte ..... Lib. Enrol. ..... etc. .....

NACIMIENTO: ..... Fecha ..... Lugar .....

D O M I C I L I O ..... Calle ..... Nro. ..... Teléf. ..... Ciudad o Localidad .....

PROFESION U OCUPACION: .....

LUGAR: ..... CARGO: .....

IDEOLOGIA POLITICA: ..... CLASIFICACION: .....

DATOS COMPLEMENTARIOS: ..... Est. Civil ..... Cónyuge ..... Hijos .....

..... Otros familiares .....

[redacted]

Fs-2

FECHA	DOCUMENTOS	152081 ANTECEDENTES A REGISTRAR
06.10.81	D. 8457	-Integrante al 8/10/73 de Logia Masónica "LIBRES PENSADORES". Evaluación: A-2 . (VL) (LA).-Indica ( ) ( ) ( ) ( ) ( ).

SERVICIO DE INTELIGENCIA

Div. I (Seguridad)

Sección .....

MINISTERIO DE DEFENSA NACIONAL
SERVICIO DE INFORMACIÓN DE DEFENSA
M/F
Ficha N.º ..... confeccionada el 29-III-65
I 152062-6

[redacted] FS-1

Foto

Apellidos ..... **VIDAL** .....

Nombres ..... **Julio** .....

Fecha de Nacimiento: .....

Lugar de Nacimiento: .....

Cred. Civ.: ..... Ced. Identidad: .....

Prontuario: ..... F. Censal: .....

Padre: .....

Madre: .....

Domicilio: ..... Ciudad: .....

Otros datos (Documentos y señas personales) **Pte.Juventud Herrerista,lista 2.-**

.....

.....

FS-2

FICHA COMPLEMENTARIA

Documento			Antecedentes
N.º	Fecha	Origen	152062
B-75(1) D-90	12-II-965	Marcha.	En una encuesta organizada por este semanario el reseñado formula declaraciones en nombre de las juventudes Herrerista, pronunciandose en contra de la ruptura de relaciones con Cuba.-
B.75.(1) D.638.	7.V.65	"MARCHA"	-Siendo integrante de la Juventud Herrerista firma una declaración contra la invasión delos Infantes de Marina de los EE.UU., a la República Dominicana.
75/1010.	17-IX-964.	-Epoca.	-Firmante de un manifiesto enviado al señor Presidente del Consejo Nacional de Gobierno, por el cual un numeroso grupo de integrantes de la juventud herrerista de todos los sectores del país, se proclaman en contra la ruptura de relaciones con Cuba que fueron decretadas por ese Consejo.-

SERVICIO DE INFORMACION
DE DEFENSA
Dep. 1

152063-4

Fs-1

Confeccionado el 15/X/73

V A R I O S

FOTO

Apellidos VIDAL

Nombres Julio

Fecha de Nacimiento 25 años (1973)

Lugar de Nacimiento

Est. Civil

Cred. Cívica Céd. Identidad

Otros Documentos

Ocupación

Padre

Madre

Domicilio Aparicio Sarabia C/ Lecoq Ciudad

Otros datos Bilbao

SERVICIO DE INFORMACION
DE DEFENSA
Dep. 1

152063-4

Fs-1

Confeccionado el 15/X/73

VARIOS

FOTO

Apellidos VIDAL

Nombres Julio

Fecha de Nacimiento 25 años (1973)

Lugar de Nacimiento

Est. Civil

Cred. Civica Céd. Identidad

Otros Documentos

Ocupación

Padre

Madre

Domicilio Aparicio Sarabia C/ Lecoq Ciudad

Otros datos

FICHA COMPLEMENTARIA

FS-2

DOCUMENTO		ANTECEDENTES
FECHA	ORIGEN	152063
23/VIII/73	D. 2597	No trabaja ni quiere trabajar, no tiene medios de vida, viste muy bien . Asiduo concurrente al liceo Nº 9 (Lezica) sin estar inscripto, es protagonista de pegatinas de todo tipo en la zona. (R) M. C. 3

GREMIOS

152064 -E

29/7/82

fs 1

JUNTA DE COMANDANTES EN JEFE
S. I. D.

Dep. I Secc. I

Sub. Secc. A/N

Ficha N.º ..... Confec. .....

VIDAL ANODEO — Julio

Apellidos — Nombres

DOCUMENTOS: C/C ..... C/I. .....

Serie N.º N.º Dpto.

OTROS DOC. .....

Pasaporte Lib. Enrol. etc.

NACIMIENTO: .....

Fecha Lugar

DOMICILIO: .....

Calle N.º Teléf. Ciudad o Localidad

PROFESION U OCUPACION: .....

LUGAR: ..... CARGO: .....

IDEOLOGIA POLITICA: ..... CLASIFICACION: .....

DATOS COMPLEMENTARIOS: .....

Est.Civil Cónyuge Hijos

.....

Otros familiares

[redacted]

Fecha	Documentos	152064 ANTECEDENTES A REGISTRAR	FS-2
26.07.82	17.119	Candidato en el 61 lugar a la Asamblea Delegada por la Lista 5 (Sistema Preferencial de Suplentes)de la Asociación de Empleados del Instituto de Jubilaciones y Afines bajo el Lema " UNIDAD EN LA ACCION GREMIAL", período 69-70.Eval.:A-1 Indica ( )( )(LA)(GM)	

SERVICIO DE INFORMACION
DE DEFENSA
Dep. I

MINISTERIO DE DEFENSA NACIONAL
SERVICIO DE INFORMACION DE DEFENSA
M/F

I.V. 152065 -8

FS-1
..... Sección
Act. Ant. Nac.
Ficha Nº [redacted]

Nombres y Apellidos: ③ VIDAL LAVAGNA, Julio

Fecha de Nacimiento: .....

Lugar de Nacimiento: .....
(País - Ciudad o Localidad - etc.)

FOTO

Ced. Cív.: Serie DBA Nº12362 ④ Ced. Identidad: .....

Otros documentos: .....
(Pasaporte — Libreta Enrolam. — etc.)

Domicilio: Dpto.Maldonado.San Carlos. 18 de Julio. 685.-
(Ciudad o Localidad) (Calle) Nº Teléf

Filiación

Edad aparente ..... Color del Cutis .....

Color del Cabello ..... Estatura Aproximada .....

Complexión ..... Aspecto Social .....

Señas particulares .....

.....

Ficha confeccionada en Montevideo el 21 de abril de 1965.- 133943

Fórm. 1

152065

Fs-2

ACTIVIDADES

(1) **Laborales:** Profesión Profesor. Lugar de trabajo .....

Cargo ..... Antigüedad .....

Otras Actividades (2) Director de "APUM" órgano oficial de la Ag. Pop. Unit. Maldonadens, e (Publicación quincenal que adoptó el lema artiguista "La causa de los pueblos no admite la menor demora".-

(2) **Políticas:** Ideología ? Actuación (1) Candidato a la Junta Electoral por la Agrup. Unit. Popular Maldonadense.-

Antecedentes .....

Antecedentes familiares .....

(3) **Sociales:** Estado Civil ..... Religión ..... Figuración .....

Grado Instrucción ..... Lugares que frecuenta .....

(4) **Económicas:** Situación ..... Capital aprox. ..... Vehículo .....
marca y Nº

Otros datos .....

Datos Complementarios .....

Apreciación Personal Gral. .....

VIDAL, Julio.

FICHA COMPLEMENTARIA

FS-3

Documento		152065 ANTECEDENTES
Fecha	Origen	
31-VIII-64.	B-75-(1)-D-917. "EPOCA"	-Firmante de un manifiesto y convocatoria a un acto público a realizarse en la ciudad de Maldonado en el local de "La Cabaña",(Florida esq.18 de Julio)en defensa del mantenimiento de las relaciones diplomáticas con Cuba.-
4-I-965.-	75/2850.-	-Firmante de una declaración que emitiera un grupo de"Ciudadanos del Departamento de Maldonado pertenecientes a distintas tendencias Políticas".Por la cual se solidarizan con Raúl Sendic(para el cual solicitan su libertad),y a la lucha que vienen desarrollando los trabajadores rurales del Norte del País.-
12-XI-965.-	73-(3)-1.-	-Figura en una relación de personas a las cuales se les sindica como elementos FIDELISTAS. Comisaría 2da.Seccional del Departamento de Maldonado. Domiciliado en 18 de Julio (San Carlos).-Profesor Liceal.-
11-XI-966	B-75 D-630	-Figura en un llamamiento a apoyar al "FRENTE IZQUIERDA DE LIBERACION" y a votar sus listas en las elecciones correspondientes al año en curso, llamamiento éste que es formulado por los trabajadores de la cultura de dicho frente.-

Fórm. 2

FICHA COMPLEMENTARIA FS-4

Documento		152065 ANTECEDENTES
Fecha	Origen	
Año 1966.	Lista "FIDEL" Maldonado.	Figura como 2o.Titular a la Junta Electoral del Dpto. de Maldonado, en las listas del "Frente Izquierda de Liberación" en las Elecciones Nacionales del corriente año.-
8-X-1966.-	B.75- D.1350. E p o c a .-	En la Asamblea realizada el 1° de Octubre de 1966 por la Agrupación Popular Unitaria Maldonadense, ésta además de resolver su incorporación al F.I. de L., le proclama candidato a la Junta Electoral por la citada Agrupación.- Indica actividades políticas (1).-
24-XII-1967.	B.75.-D.74.- "El Popular".	Indica (2) .-
15-VIII-68.	B.77.- D.84.-	Acompaña la ocupación del liceo, de San Carlos, tomando parte activa en escenas de pugilato, entre alumnos ocupantes y aquellos que los querían desalojar.- A-2 Indica (3) .-
16/VIII/968	B.64(1)/D.12	-Detenido durante una reunión clandestina de elementos de izquierda, en el domicilio del Escribano Adalberto González sito en Treinta y Tres 775 de San Carlos Dpto. de Maldonado. En la oportunidad se dijo que el motivo era formar el "Movimiento de Defensa de la Libertad y Soberanía" habiendo concurrido delegaciones de Maldonado, Punta del Este

VIDAL LAVAGNA, Julio.-

FECHA	DOCUMENTOS	152065 ANTECEDENTES A REGISTRAR FS-5
		...///y Montevideo.-
5/XI/1968.	B.64(1) D.12	-Adherente a la convocatoria para una Asamblea en la Sociedad "Unión" para constituir el Comité local del Movimiento por la Defensa de las Libertades y la Soberanía.- F-6
/IX/1968	B.64(1) D.7	-Detenido al salir de la casa del escribano Adalberto Gonzalez, en San Carlos, después de realizarse una reunión con el fin de formar el Movimiento por la Defensa de las Libertades y la Soberanía, de esa localidad.-Luego de prestar declaraciones fue puesto en libertad.-Indica (4) B-3 Candidato a la Junta Dep. por la 1001-
8/III/	68-B75/D491-	Dirige desde San Carlos una carta aclaratoria a "Marcha" donde se establece que es profesor y candidato en las ultimas elecciones del Fidel. (R)
26/III/978		-Se contestó por Mem.(A) Nº 691/78 a la D.E.IV.-(CC)

SERVICIO DE INTELIGENCIA
División I
(Seguridad)

MINISTERIO DE DEFENSA NACIONAL
SERVICIO DE INFORMACION DE DEFENSA
M/F
I 152066 7.8

Sección «A»
Act. Ant. Nac.
Ficha N.º [redacted]

Nombres y Apellidos: VIDAL GONZALEZ Julio César

Fecha de Nacimiento: el 14 de diciembre de 1941

Lugar de Nacimiento: Canelones (Uruguay)
(País - Ciudad o Localidad - etc.)

Cred. Civ.: Serie ..... N.º ..... Ced. Identidad: .....

Otros documentos: .....
(Pasaporte - Libreta Enrolam. - etc.)

Domicilio: Montevideo (Ciudad o Localidad) Cerrito 726. (Calle) (N.º) (Telef.)

Filiación
- Edad Aparente ..... Color del Cutis .....
- Color del Cabello ..... Estatura Aproximada .....
- Complexión ..... Aspecto Social .....
- Señas particulares .....

Ficha confeccionada en Montevideo el 5 de setiembre de 1963.-

152066

FS-2

ACTIVIDADES

(1) Laborales: Profesión Profesor adjunto Lugar de trabajo .....

Cargo ..... Antigüedad .....

Otras Actividades .....

.....

(2) Políticas: Ideología COMUNISTA ..... Actuación .....

Antecedentes .....

Antecedentes familiares Hijo de Juan Francisco y Renée. .....

(3) Sociales: Estado Civil ..... Religión ..... Figuración .....

Grado Instrucción ..... Lugares que frecuenta .....

(4) Económicas: Situación ..... Capital aprox. ..... Vehículo .....
marca y N.o

Otros datos .....

Datos Complementarios .....

Apreciación Personal Gral. .....

.....

.....

IDAL GONZALEZ — FICHA COMPLEMENTARIA — Julio César

Documento		152066 Antecedentes FS 3
Fecha	Origen	
6.X.962	Marcha	Firmante de un manifiesto del Movimiento de Trabajadores de la Cultyra (integrantes del FIDEL)
4-V-963	Lo.CABEZAS ROJAS EN EL URUGUAY.-	Firmó manifiesto de MIL CIEN INTELECTUALES DEL FIDEL Activo militante del partido comunista.Utilizado en sus "fuerzas de choque".El 10 de enero de 1961 fue detenido por el delito de "atentato y lesiones",en circunstancia que integraba los grupos atacantes salidos de la Casa del Partido Comunista sita en Sierra No.1420 estos grupos provistos de piedras,cachiporras y armas de fuego atacaron a manifestantes demócratas,provocando la muerte de uño de ellos,el Sr.Serafín Billotto.
2-X-964.- B-75-(1)-D.	"ACCION"	-Electo para integrar la Comisión Directiva del Centro de Estudiantes de Derecho por la lista "Grupo Independiente",con 114 votos en 725.-
20.5.82.¿	D.14990	Es mencionado en la pagina/s 17 del libro " "EL COMUNISMO EN URUGUAY", siendo el causante Secretario de la Agrupación Popular Unitaria de Maldonado.- Eval.A-1.-(FE)

152067-5

E Fs-1

MINISTERIO DE DEFENSA NACIONAL
S. I. D.

Dep. 1
Sub-Secc. A/N
Ficha Nº ____ Confec. 2/12/72

VIDAL MACHIN — Apellidos
Julio Cesar — Nombres
"a" (JUGUETERO) (4) "a" (LUIS) (7)

DOCUMENTOS: C/C. BNA 31934 (2) — Serie, Nro.
C/I. 1.314.870 — Nro., Dpto.

OTROS DOC. ____ Pasaporte ____ Lib. Enrol. ____ etc.

NACIMIENTO: 21 años en 1972 — Fecha ____ Lugar ____

DOMICILIO: PROPIOS 3819 (3) - B. y ORDÓÑEZ 3819 (Ndeo) (5) — Calle, Nro., Teléf., Ciudad o Localidad

PROFESION U OCUPACION: DIBUJANTE (6)

LUGAR: ____ CARGO: ____

IDEOLOGIA POLITICA: ____ CLASIFICACION: ____

DATOS COMPLEMENTARIOS: Soltero — Est. Civil ____ Cónyuge ____ Hijos

Madre: Clorilda MACHIN (1) — Otros familiares

Fecha	Documentos	152067 ANTECEDENTES A REGISTRAR FS-2
7/XI/972	J.P.M.(P.D.)	-En la fecha fue detenido junto a Rudemar Luis CARBAJAL MONROE y Carlos ARRIETA RAICES, en la intersección de las calles San Martín y Yatay; en momentos en que viajaban en el Taximetro matrícula Nro. 40-029, que había sido hurtado en jurisdición de la Sec. 2da.. Un equipode las FF.AA. se incauta de armas, municiones y efectos de los detenidos. Uno de los detenidos estaba requerido por las FF.AA., en razón de haber estado vinculado con ek homicidio del Tte. BRAIDA.- ((FF)
22.3.73 Anexo 2	423 JPM PM	Procesado en Febrero de 1973,por los delitos de "Atentado a la Constitución en grado de Conspiración","Co-autoria de Rapiña" y "Asociaciones Subversivas".- (DD)
15.11.72	Doc.4158 JPM (PD) Nral.4	Indica lo mismo que el documento J.P.M. (PD) con fecha 7.11.72.- (OO)
9/7/73	D. 1502	- Se encuentra detenido en el E.M.R.No.1 (Libertad).(GG).-
20/5/77	D.0475 PME.	-Figura en una nómina de privados de libertad en el ambito del Ejercito al 6/8/976. Lugar de Reclusión: EMR.1 Eval. A-1 (MM).-
20.5.77	0475(B)PME	-6.8.76:Det.7.11.72.Procesado.Eval.A-1(P).-
26/III/978		-Se contestó por Mem.(A) Nº 691/78 a la D.E.IV.-(CC)
577.83	0236/80 Pag. 01	- Indica idem Doc.0253/80.- Eval. A-1 (Y)

VIDAL MACHIN Julio Cesar

152067

FS-3

FECHA	DOCUMENTOS	ANTECEDENTES A REGISTRAR
17-4-78	D.453	-Figura en una relación de Movimiento de Recluídos al 28-2-78.Fue condenado el 16-2-78,a 7 años y 6 meses de Penitenciaría.JUEZ:M.1a.I.5to.T.FECHA DE DETENIDO:7-11-72.ANTECEDENTES:Art.150,137,61,344,341 numeral 2 y 4 CPO;60(V),60(I 6,60(XII) CPM. Eval.A-1 (V)
26.12.81.	D.10619	Recluso No. 1052.- Es visitado en el E.M.R. No.1 por su madre: Clorilda MACHIN ERCHEVERRY, de profesión: Enfermera.- Eval.A-1.-(FE) Indica (1)
16.02.82	D. 5757/81/ 35	-Figura en una relacion de la Corte Electoral, de ciudadanos inscriptos en el Registro Civico Nacional, que se encuentran comprendidos en el Art. 1, Literal "B" del Acto Institucional No. 4, con prohibicion de ejercer el derecho de voto. (Procesados por delitos de "Lesa Nacion").EVALUACION A-1(VL) Indica (2) (3)
16.02.82	D.6004/81/ 64	-Se encuentra comprendido en el Art.1o. literal b) del Acto Institucional No.4,por haber sido procesado el 23 I 1973 por los delitos previstos en. C.P.M. 60(V), 60 (I) Numes 6 y 60 (XII) C.P.O. 344, 341 Num. 2 y 4 EVALUACION A-1 (LA)
4.7.83	253/80 Pag. 01	- 30.5.80: Liberado del EMIR I, en el día de la fecha.- Eval.A-1 (Y)

FECHA	DOCUMENTOS	152067 ANTECEDENTES A REGISTRAR Fs-47
04.10.82.	D. 20455	Ampliando anotación de fecha 7/XI/972: Se establece que se dirigen al al domicilio de Carlos Roberto ARRIETA RAICES, de donde retiran el Fal Sil M-1 con los 29 cargadores con munición para trasladarlo a Salinas. En esa circunstancia son detenidos por persona 1 del Reg. Cab. No.6 portando además 2 revolveres (uno Cal. 22 y otro Cal. 44).- Eval. A-1 (FE) Indica (4)
10.11.82	22083	-31.8.82-Libertad Vigilada controlada por Reg.C.Mot.9.Pase a Cat."C".Fijó domicilio en José B. y Ordoñez 3819 Ap.11. Eval: A-1 (M).-
22.7.83	24739/83 pag. 58	- 03.03.83- Figura en una relación procedente de la P.M.E. de libertades vigiladas categorías "C". Unidad de control Reg. C. Mot. 9. Detenido 7.11.72. Liberado 30.5.80. EVAL A-1 (B).-
22.7.83	24862/83 pag. 82	- 08.03.83;Indic Idem 1 Doc. 24739/83. Indica 5.EVAL A-1 (B).-
22.7.83	18378/82	-09.02.82 - Ficha del E.M.R. 1 establece: Detenido 7.11.72 Procesado por: Art. 132 inc. 6o. art. 344 ŷ 61 del C.P.O. Art. 60 (V) ley 14068. Pertenece al M.L.N. Col 7 Zona sayago cargo o tarea volonteadas. Indica 6 y 7. EVAL B-2 (B).
22.7.83	23097/82 pgs. 6 y 9	- 10.11.82- Indica Idem 1 Doc. 22083/82. EVAL A-1 (B)

FECHA	DOCUMENTOS	VIDAL MACHIN, ANTECEDENTES A REGISTRAR Julio 85
		152067
16.8.83	0277/80 Pág.21	En Consolidado de P.M.E. de fecha 31.5.80 figura com 7.11.72:detenido,16.2.78:Condenado a 7 años y 6 meses de Prisión,Juez 1ra.I.5º.Turno;30.5.80:Baja de EMR.1 en Libertad Definitiva.-Eval:A-1(AD)
1.9.83	1301/80 pág.4	En consolidado de P.M.E. del 30.06.80 figura como: L.Vigilada, Alta por pase a Cat:"A"; siendo su Unidad de Control el Reg.C.9. Eval.A-1.(ME)

SERVICIO DE INTELIGENCIA
División I
(Seguridad)

MINISTERIO DE DEFENSA NACIONAL
SERVICIO DE INFORMACION DE DEFENSA
M/F

152068-3

Sección «A»
Act. Ant. Nac.
Ficha N. [redacted]

Nombres y Apellidos: VIDAL BERETERVIDE Kempis

Fecha de Nacimiento:

Lugar de Nacimiento:
(País - Ciudad o Localidad - etc.)

Cred. Civ.: Serie N.º Ced. Identidad:

Otros documentos:
(Pasaporte - Libreta Enrolam. - etc.)

Foto

Domicilio: Canelones (Balneario Sangrilá) Rambla entre del Plata y Calcagno.-
(Ciudad o Localidad) (Calle) (Telef.)
Montevideo Br. Artigas 1952 (1970)

Filiación
- Edad Aparente ..... Color del Cutis .....
- Color del Cabello ..... Estatura Aproximada .....
- Complexión ..... Aspecto Social .....
- Señas particulares .....

Ficha confeccionada en Montevideo el 5 de marzo de 1963

152068

F 2

ACTIVIDADES

(1) Laborales: Profesión Médico. Lugar de trabajo .....

Cargo ..... Antigüedad .....

Otras Actividades Profesor Adjunto

.....

(2) Políticas: Ideología COMUNISTA Actuación .....

Antecedentes Sto. titular al Senado por FIDEL EN las elecciones de noviembre de 1962

Antecedentes familiares .....

(3) Sociales: Estado Civil ..... Religión ..... Figuración .....

Grado Instrucción ..... Lugares que frecuenta .....

(4) Económicas: Situación ..... Capital aprox. ..... Vehículo ..... marca y N.o

Otros datos .....

Datos Complementarios .....

Apreciación Personal Gral. .....

.....

.....

VIDAL BERETERVIDE, FICHA COMPLEMENTARIA . Kwmpis. R3

Documento		Antecedentes
Fecha	Origen	152068
6-IX-953.	Justicia.	Dará una conferencia el próximo día 8 de los ctes. en Andes 1273 (local de la Asociación de Estudiantes de Medicina, A.E.M.) sobre "Medicina en la U.R.S.S., considerado por esta causa como probable simpatizante del comunismo internacional.-
18-IX-953.	Justicia.	Dió la conferencia anunciada en el inciso anterior
7-III-955.	Justicia.	Catedrático de la Facultad de Química y Farmacia A solicitud de la redacción de este diario oficial del partido comunista uruguayo, escribe en el mismo un artículo sobre el "dibazol", medicamento soviético que supuestamente se usa en la URSS. para combatir a la parálisis infantil (poliomielitis). El artículo de referencia es más bien un artículo político y no profesional, ya que contiene claros puntos de la plataforma plítica de este partido.-
31-III-955.	Justicia.	Nuevamente es entrevistado por redactores de "Justicia" sobre el tratamiento de la poliomielitis en la Rusia comunista y en tratamiento del "Dibazol" en la misma, señalando respecto a éste "No es preventivo ni curativo...". El articulista termina haciendo una exhortación a nuestras autoridades para gestionar la "traída del Dibazol" ante las autoridades de Rusia.-
6-XI-957.	El Popular.	Usó de la palabra en el acto realizado en el día de ayer, en el cine Astor, por el ICUS, conmemorando el 40 Aniv.Rev. rusa.-

FICHA COMPLEMENTARIA

Documento		152068 Antecedentes
Fecha	Origen	
22-IX-958.	El Popular.	Suplente a la Cámara de Senadores en las próximas elecciones.-
19.I.962	El Popular	Firmante de un manifiesto por la autodeterminación de los pueblos.
8.VI.962	El Popular	Firmante de un manifiesto anti-democrático.
6.X.962	Marcha	Firmante de un manifiesto del Movimiento de Trabajadores de la Cultura (integrantes del FIDEL).
		Firmó manifiesto de Mil Cien Intelectuales del Fidel.
28.X.963	Epoca B-75-(1)-D-24	El Movimiento Nacional de Trabajadores de la Cultura del Frente Izquierda de Liberación llama a todos sus adherentes al gran acto a realizarse el día 29 en el Palacio Sud-América (Marcelino Sosa y Yatay). Dicho acto es de "Unidad contra la crisis".-
13/III/964	Marcha B-75(1);D- 32.-	Firmante manifiesto de Organización de Profesionales Universitarios Solidarios con la Revolución Cubana(OPUSRC)contra la decisión de la OEA de efectuar Conferencia de Cancilleres para tratar denuncia de Venezuela de agresión cubana y cita a Prof. Univ. a Asamblea en Casa de la Solidaridad:Convenci-on 1282.-
2-IX-964	El Popular B-75-(1)-D-300	-Firmante de un manifiesto de intelectuales en contra de la resolución de la OEA (ruptura de relaciones con Cuba).-

VIDAL 3 FICHA COMPLEMENTARIA KEMPIS 5

Documento Fecha	Origen	152068 Antecedentes
Año 1961.-	BM.-V/VI	-Citado en página 18.-
16-XI-964.-	B-75(1)-D-735.-	Figura como 4o.Titular del Lema"Por una Epoca de In
18-XI-964.-	B-75(1)D.746.-	formación y de Combate"para las elecciones del Comité Ejecutivo de dicho Diario.-
15-I-965.-	B-75(1)D-941.- Marcha.-	Firmante de una convocatoria a Instituciones y personalidades de América Latina para la reunión de un"Congreso Latinoamericano de Solidaridad con Cuba y por la Autodeterminación de los Pueblos",a realizarse en Montevideo en el mes de abril próximo.-
22-X-964.'	B-75(1)D-1006.-	Adherente del "Primer Encuentro de Intelectuales Progresistas"organizado por el Movimiento de Trabajadores de la Cultura del Frente Izquierda de Liberación realizado en Montevideo los días 22,23 y 24 de octubre de 1964.-
2-IV-965.-	B-75(1)D-575.-	Firmante de un manifiesto que expresa el repudio al apoyo militar norteamericano a Viet-Nam Sur(agredido por guerrilleros comunistas de Viet-Nam del Norte)y la oposición a que el Uruguay en forma simbólica,apoye la política de los EE.UU.en esa zona de Asia Sud-Oriental.-
31/V1965.-	39/9	-Prof.Dr.-Firma como integrante del Comité Organizador del "Congreso Continental de Solidaridad con Cuba y por la autodeterminación de los Pueblos un manifiesto en el que comunican que el mismo se realizará los días 18,19 y 20 de junio del corriente en la ciudad de Montevideo.-

FICHA COMPLEMENTARIA

Documento		Antecedentes 152068 Fs 6
Fecha	Origen	
29-V-65.	75/837. El Popular.	-Con motivo de cumplirse el 9o.aniversario de la revista ESTUDIOS firma un telegrama de salutación dirigido al Director de la misma Rodney Arismendi, en representación de la clase obrera y de los intelectuales del Uruguay.-
1o/XII/965 2/XII/965	75/2722 75/2674	En el diario "El Popular" de la fecha se invita a concurrir al llamado "Acto Testimonio" que se llevará a cabo en Casa de Galicia en la fecha donde intervendrán diversas personalidades que forman el Movimiento de Trabajadores de la Cultura del Frente Izquierda de Liberación.- El reseñado intervendrá dentro del grupo de personas que representan la Cultura del Frente Izquierda de Liberación.-
17.XII.1965	75/2776	-Firmata de un manifiesto por el cual "Docentes, Profesionales y Artistas", frente a los inquietantes acontecimientos de notoriedad, hacen un llamado para el pleno restablecimientosde las libertades públicas y derechos sindicales.-Es de hacer notar, que este manifiesto es firmado por un nucleo de elementos de notoria tendencia izquierdista.-
16/XII/65	75/2732	
16/XII/965		-Firmantes de un manifiesto de Docentes, Profesionales y Artistas; en contra de las Medidas de Pronta Seguridad.-

FICHA COMPLEMENTARIA

Documento		152068 ANTECEDENTES
Fecha	Origen	
24-VII-1968. Evaluación A-2.	B.79.-D.142.	Forma parte de una Mesa Redonda realizada en el Teatro "El Galpón", para charlar sobre la educación en la R.D.A., el día 23-VII-1968.-
17-IV-1968.-	B.79.- D.104.-	1954: Integrante de la Comisión de Asuntos Organizativos de la Constituyente del Pueblo. Candidato del P. Comunista a la Cámara de Representantes.- 1957: Candidato del P.-Comunista como Supelnte a la Cámara de Senadores.- 1963: Viajó a Praga para asistir al 2do. Congreso Internacional de Farmacología.-
8/OCT./68.-	B.75/D.1774.- "EL POPULAR".	Hace declaraciones a éste diario, sobre la reforma del sistema electoral universitario actual, manifestándose contrario al mismo.- (U)
12/AGO./68.-	B.75/D.1707.- "EL POPULAR".	Efectúa declaraciones a éste diario, sobre el allanamiento a locales universitarios, por la policía.- (U)
12/NOV/971.-	"MARCHA".- (U)	Candidato a Senador, 19º lugar, en la lista de la 1001, para las elecciones de 1971.-

VIDAL VERETERVIDE — FICHA COMPLEMENTARIA Kempis — a/n 0300

Documento		152068 ANTECEDENTES Fz-8
Fecha	Origen	
Año 1966.-	Listas"Fidel"	-Figura como 2do.Suplente del 2do.Titular a la cámara de Senadores,en las listas del Frente Izquierad de Liberación,en las Elecciones Nacionales del corriente año,-
11.XI.966	B-75 -D-630	-Figura en un llamamiento a apoyar al "FRENTE IZQUIERDA DE LIBERACION" y a votar sus listas en las elecciones correspondientes al año en curso, llamamiento éste que es formulado por los trabajadores de la cultura de dicho Frente.
16/11/68	LPJPM	En el día de ayer,llegó procedente de Praga (Checoeslovaquia)Vía SAS.-
23/V/68	LPJPM	En el día de ayer,llegó procedente de Monrovia-Liberia.Acompañado deRAQUEL CORTINA DIAZ DE VIDAL. Vía SAS.
13-IX/67	B.75-D.313 EL POPULAR	Visitó la U.R.S.S. en 1957;invitado por el Ministerio de Sanidad y en 1962 repitió dicha visita. Habla sobre las impresiones de ambos viajes.-
16/Set./68	B.79-D.151	- Profesor de la Facultad de Mediciana.Realiza tareas en el Seguro de Enfermedad de la Aguja y en la Mutualista Israelita.-
IX/963	Pub.MONDEL Nº179.-	- Citado Pag.17

Form 2

FICHA COMPLEMENTARIA

Ps-91

DOCUMENTO		ANTECEDENTES 152068
Fecha	Origen	
25/7/72	Lista 76 de SAN JOSE	-Candidato en el 19 lugar de Titulares a la Cámara de Senadores por el Dpto, de San José en las elecciones de 1971 . "PP"
18/7/72	Lista 1001 COLONIA	-Candidato en el 19 lugar Titular a la Cámara de Senadores por el Depto. de Colonia en las elecciones de 1971."PP"
Nov. 1971	Lista 26 Soriano	Figura en el 19º lugar , Titular a la Camara de Senadores por el Dpto de Soriano en las Elecciones Nacionales de 1971 .(R)
Nov. 1971. Rio Negro. Tacuarembó. Durazno.Rivera. Florida. Montevideo. Treinta y Tres.	Lista 1001. Lavalleja. Salto. Rocha. Paysandú. Artigas.Flores. Cerro Largo. Maldonado.	Figura como 19o, titular a la Camara de Senadores en las elecciones Nacionales del año 1971. (MM)
20.7.68	MARCHA Nro.1411	-Integra nómina de entidades y personas que suscriben un manifiesto donde fundamentalmente se pronuncian contra el mantenimiento de las Medidas Prontas de Seguridad ,expresando entre otros conceptos que las mismas han violado reiteradamente las libertades públicas.-(JJ)

FICHA COMPLEMENTARIA

F10

DOCUMENTO		152068 ANTECEDENTES
Fecha	Origen	
20/7/77	D.0717	- "MARCHA"- 29.7.60- Firmante de un manifiesto de apoyo a la Revolución Cubana. [illegible] (S).-
13.8.77	Doc. 0834	Año 1972-Firmante de un manifiesto de Profesionales Universitarios ante la situación Cubana. Eval. A-2 (BB).-
31/10/77.-	Doc.Nº1137 Univ. de la Rep.-	Figura en una relación de sumarios realizados por la Universidad de la República en la Facultad de Medicina por "Abandono del cargo" produciéndose su cesantía según consta en el expediente Nº 1149/75 de la Universidad, el cual finalizó al 30/9/77. No lleva evaluación. (C).-

FECHA	DOCUMENTOS	152068 ANTECEDENTES A REGISTRAR
8.VI.62 "EL POPULAR" D-1564/80		Suscribe un Manifiesto de Profesionales, Intelectuales, Artistas, Estudiantes, Trabajadores; que se Pronuncian por un Frente de las Fuerzas Democráticas y Antimperialistas, sin exclusiones.-(J).-
15.09.81	Doc. 7841	*Integra la lista de personalidades que auspician la Semana de la Amistad Uruguay-Unión Soviética, conmemorando el XXV Aniversario del Instituto Cultural Uruguayo-Soviético (ICUS). PRENSA (Año 1970) (AM)
20.5.82.	D.14990	Es mencionado en la página 180, del libro "EL COMUNISMO EN URUGUAY", ha sido envitado por ICURDA para viajar a Alemania Oriental.-Eval.A-1.-(FE)
8.12.983	2155/80 Pág.042	12.8.975: Cesa en su cargo en la Universidad de la República por Rector Interventor, lo toma como renunciante caausurando los procedimientos sumariales.-Eval.A-1.-(ME)

152069-1

FS-1

SERVICIO DE INFORMACION
DE DEFENSA
Dep. 1

Confeccionado el 08 SET. 1975

V A R I O S

FOTO

Apellidos VIDAL BELLO

Nombres León

Fecha de Nacimiento

Lugar de Nacimiento

Est. Civil

Cred Cívica ..... Céd. Identidad

Otros Documentos

Ocupación

Padre

Madre

Domicilio ..... Ciudad Montevideo

Otros datos

Imp. CHIESA Hnos. Ltda. 10.000 - 12 - 73

FICHA COMPLEMENTARIA

Fs-2

DOCUMENTO		ANTECEDENTES
Fecha	Origen	152069
24.4.75	D. 688	**Firmante de un llamamiento a la Asamblea Constituyente del "COMITE DE APOYO A LA REVOLUCION CUBANA", el día jueves 8 a las 19.30 horas, en Colonia 1936 Pº2.(Salón de Actos del Centro de Asistencia del SMU).-(I).-** La reunión en la cual se firmó el llamamiento se efectuó el día jueves 8 de Julio de 1961, en el mencionado Salón de Actos. (Dato de la D.N.I.I.). (E).-

MINISTERIO DE DEFENSA NACIONAL
SERVICIO DE INFORMACION DE DEFENSA

M / F

152070-9

[redacted]

Fs-1

Fecha 31.III.948.

Ficha N.º

Nombre VIDAL SAYAGO, León.-

Nacionalidad Oriental

Profesión o actividad Emp. Caja Jubilaciones

Lugar de nacimiento 25 de marzo de 1911-2a.Mdeo.

Documentos que posee A.N.B.1746.-C.Iden.199.298

Domicilio Colonia 1787-Ap.5. Teléf.

FILIACION

Edad xxxxxxxx 40 años color del

cutis de los cabellos

estatura aspecto social

señas particulares

[redacted]

	Fecha	Contenido
1	31.III.48	Carp.CIOR
2	23/X/45 05/12/83	Carp.Com.en el Ejército.-543/81
3	22.XII.50	-Ver Carp.Com. Nac. pág. 103.-
4	1-II-51	Ver E-18 As.39 y 40
5	4/IX/50	" E.18 As.37
6	29/X/951	Pol.M.D.N.3112

152070

Lugares donde frecuenta

afiliado a COMUNISMO

actividad política y donde actúa

C O M U N I S M O

Antecedentes policiales

vehículos que posee o que guía

nombre y número de

personas que forman su familia

DATOS COMPLEMENTARIOS

1) Ingresó al CIOR el 6 de agosto de 1944--Empleado público en la Caja de Jubilaciones en Dante y Sierra.-

2) Firmante de la carta enviada a Eugenio Gómez desde las maniobras en la "Floresta".-

3) Fué expulsado de la reunión que tuvo lugar en el Ateneo de Montevideo y que fué organizada por el CEntro de Oficiales de Reserva.-

152070

FS-3

Contenido	Fecha

DATOS COMPLEMENTARIOS

4) Es Alf.de Rva.desde el 1-II-51 según consta en una relación del C.G.I.O.Rva.

5) Figura en una relación del C.G.I.O.Rva.

6) Comprendido en lo que establece el Art.65 del Regl.Gral.de Reclutamiento para Of.de Reservas.- (Pasa a depender directamente de la 11la.Div.Personal del M.D.N.)

SERVICIO DE INTELIGENCIA
División I
(Seguridad)

MINISTERIO DE DEFENSA NACIONAL
SERVICIO DE INFORMACION DE DEFENSA
M/F
I. A 152071

Sección A. B 1
Act. Ant. Nac.
Ficha N.º ~~0302~~

Nombres y Apellidos: VIDAL Leonel

Fecha de Nacimiento:

Lugar de Nacimiento:
(País - Ciudad o Localidad - etc.)

Cred. Civ.: Serie N.º Ced. Identidad:

Otros documentos:
(Pasaporte - Libreta Enrolam. - etc.)

Foto

Domicilio:
(Ciudad o Localidad) (Calle) (N.º) (Telef.)

Filiación
- Edad Aparente Color del Cutis
- Color del Cabello Estatura Aproximada
- Complexión Aspecto Social
- Señas particulares

Ficha confeccionada en Montevideo [illegible] de setiembre de 1963.-

152071 FS-2

ACTIVIDADES

(1) Laborales: Profesión ..... Lugar de trabajo .....

Cargo ..... Antigüedad .....

Otras Actividades .....

.....

(2) Políticas: Ideología ..... Actuación .....

Antecedentes Firmó manifiesto anti-imperialista.El Popular del 8.VI.968.-

Antecedentes familiares .....

(3) Sociales: Estado Civil ..... Religión ..... Figuración .....

Grado Instrucción ..... Lugares que frecuenta .....

(4) Económicas: Situación ..... Capital aprox. ..... Vehículo .....
marca y N.o

Otros datos .....

Datos Complementarios .....

Apreciación Personal Gral. .....

.....

.....

FECHA	DOCUMENTOS	152071 ANTECEDENTES A REGISTRAR	RS-3
8.VI.62 "EL POPULAR" D-1864/80		-Suscribe un Manifiesto de Profesionales, Intelectuales, Artistas, Estudiantes, Trabajadores; que se Pronuncian por un Frente de las Fuerzas Democráticas y Antimperialistas, sin exclusiones.-(J).-	

SERVICIO DE INTELIGENCIA

Div. I (Seguridad)

Sección

MINISTERIO DE DEFENSA NACIONAL
SERVICIO DE INFORMACION DE DEFENSA

M/F

Ficha No. confeccionada 26/II/965.

Z. 152072-5209

PE

Foto

Apellidos VIDAL GUZMAN

Nombres Leonel Miguel

Fecha de Nacimiento: Año 1935.

Lugar de Nacimiento: Uruguay

Cred. Civ.: Ced. Identidad: de Canelones Nº21.941.

Prontuario: F. Censal:

Padre:

Madre:

Domicilio: Ramón Alvarez Nº 4-33 Ciudad: La Paz (Canelones) (en 1962)

Otros datos (Documentos y señas personales) Jornalero.- Pintor de Letras-

Obrero Textil desocupado en 1962.-

FICHA COMPLEMENTARIA

Documento N.º	Fecha	Origen	152072 Antecedentes
B-77-D-3	26/II/965.	Inf.S.I.	-Integrante de la Marcha de los Trabajadores de "Unión de Trabajadores Azucareros de Artigas" (U.T.A.A.)."Segunda Marcha de cañeros de Artigas
B-38-D-1 B-37-D-2.	23/III/65.	Bn.I.Nº5. Bn.I.Nº4.	
73-(1)-1.	26/II/965.	J.P.de Pay.	-Edad 30 años.-Domiciliado en la Paz(Depto.de Canelones).-
B-42-D-1.	9/III/965.	Bn.I.Nº9.	-Hace tres meses que reside en Bella Unión,se domicilia en la calle Ramón Alvarez Nº463 en la Paz.-
	20-V-965	B-72- D-84.-	-En febrero de 1962 integra un grupo de elementos castri-comunistas que realizaron la marcha a pie de Montevideo a Maldonado con motivo de llevarse a cabo la 8a.Conferencia de Cancilleres.- En junio de 1962 es detenido frente a la Sede de la Embajada de Paraguay en momentos que se realizaba una recepción festejando el 150 Aniversario de la Independencia.-Esta persona fue detenida integrando un grupo de 20 personas en esa oportunidad.-Obrero textil desocupado en 1962.-Posee Carnet de Identidad de Canelones Nº21.941.En el año 1962 se domiciliaba en Ramón Alvarez Nº463, La Paz,Departamento de Canelones.-
B-77-D-31.	11/III/65.	Inf.Dir.	-Visitó el Campamento de los Cañeros en Bella Unión en el mes de enero ppdo.-

VIDAL GUZMAN FICHA COMPLEMENTARIA Leonel Miguel F.3

Documento			152072 Antecedentes
Nº	Fecha	Origen	
B-62-(2) D-7.-	14/IV/965.		-Integrante del Gremio de U.T.A.A.-(Unión de Trabajadores Azucareros de Artigas).-
Doc. A185	6/XII/73		- Figura en una relación (al 2 de Octubre/73) de ciudadanos uruguayos que se encuentran detenidos en el Estadio Nacional de Santiago de Chile. Especifica que fué liberado.- (C.C)
15/5/74	1053		Figura en una nómina de ciudadanos uruguayos que han abandonado la República de Chile en calidad de asilados o expulsados el 1/4/74. Refugiado. Sin informes. (VV)
22.7.83	18347/82	- 01.09.82-	Indica Idem al Doc. 1053/74, agregando que viajó a Cuba. EVAL A-2 (B).-
	28.1.84	783/ 79 pag.15	- 26.7.79-Se establece que el casuante se encontraba residiendo en Santiago de Chile, al producirse el Golpe de Estado en el mencionado País. Eval: A-2(M).-

152073-3

Ps-1

JUNTA DE COMANDANTES EN JEFE

S. I. D.

Dep. I Secc. I

Sub Secc. XXXX

Ficha Nº ..... Confec. 4.1.82

VIDAL FURTADO (Apellidos) Leticia (Nombres)

DOCUMENTOS: C/C ..... (Serie / Nº) C/I. 1.618.724 (Nº / Dpto.)

OTROS DOC. ..... (Pasaporte / Lib. Enrol. / etc.)

NACIMIENTO: 5.11.65 (Fecha) Montevideo (Lugar)

DOMICILIO: Ignacio Oribe 2805 (Calle / Nº / Telef. / Ciudad o Localidad)

PROFESION U OCUPACION: .....

LUGAR: ..... CARGO: .....

IDEOLOGIA POLITICA: ..... CLASIFICACION: .....

DATOS COMPLEMENTARIOS: ..... (Est. Civil / Cónyuge / Hijos)

Hija de: Enrique y Doris ..... (Otros familiares)

Fecha	Documentos	152073 ANTECEDENTES A REGISTRAR Fs-2
10.4.80 PD 098/80	1797	-7.4.80.-En el día de ayer, a su arribo en el vuelo 244 de Aerolíneas, procedente de Buenos Aires, fue detenida al amparo del Decreto 90/76, por habérsele extraviado su Cédula de Identidad, viajando con permiso de menor. Una vez realizados los trámites identificatorios y al comprobarse que no registra antecedentes, fue puesta en libertad, siendo entregada a su tío Washington Jorge HERNANDEZ. Eval:A-1.(TT)

152074-1 Fs-1

SERVICIO DE INFORMACION DE DEFENSA

Dep. 1

VARIOS

Confeccionado el 8 de junio de 1976

FOTO

Apellidos VIDAL de TORRES

Nombres Lilia Marget

Fecha de Nacimiento

Lugar de Nacimiento

Est. Civil

Cred. Cívica Céd. Identidad

Otros Documentos

Ocupación Directora (1) → Maestra (Esc. Nº.6) Flores (2)

Padre

Madre

Domicilio Ciudad Flores

Otros datos

CHIESA Hnos. Ltda. - 2.500 - 9/75

152074-1 FS-1

SERVICIO DE INFORMACION
DE DEFENSA
Dep. 1

Confeccionado el 8 de junio de 1976

V A R I O S

FOTO

Apellidos VIDAL de TORRES

Nombres Lilia Marget

Fecha de Nacimiento

Lugar de Nacimiento

Est. Civil

Cred. Cívica Céd. Identidad

Otros Documentos

Ocupación Directora (1) → Maestra (Esc. Nº.6) Flores (2)

Padre

Madre

Domicilio Ciudad Flores

Otros datos

CHIESA Hnos. Ltda. - 2.500 - 9/75

Fs-2

FICHA COMPLEMENTARIA

DOCUMENTO		ANTECEDENTES
Fecha	Origen	152074
2.4.76	O 477	-Figura en una lista de maestros destituidos por el Consejo de Educación Primaria.-(P). Eval.A-1
25.05.82	D. 15210/ 175	Funcionario del CONAE que fue sumariado en aplicación del procedimiento disciplinario previsto en la Ordenanza No. 17. ~~Destituido por~~ REINTEGRADA POR R. I. No. 7/d 7/77, de 8/3/77.- * Evaluación: A-1. Indica (A) (2) ( ) ( ) (VL) * se aconseja no darle cargos de dirección

SERVICIO DE INFORMACION
DE DEFENSA
Dep. 1

152075 -8

Fs 1

Confeccionado el 20.8.73.

V A R I O S

FOTO

Apellidos VIDAL

Nombres Lorenza

Fecha de Nacimiento

Lugar de Nacimiento

Est. Civil

Cred. Cívica ..... Céd. Identidad

Otros Documentos

Ocupación

Padre

Madre

Domicilio ..... Ciudad

Otros datos

Imp. CHIESA Hnos. Ltda. 4.000 - 11 - 72

FICHA COMPLEMENTARIA

Fs-2

DOCUMENTO		ANTECEDENTES
Fecha	Origen	152075
1971.	Lista 481.	_Candidato como 57º.titular a la C.de Representantes, por la lista Jubilados y Pensionistas._(W).

VARIOS

152076-6

19.08.82

G8 1

JUNTA DE COMANDANTES EN JEFE
S. I. D.

Dep. I Secc. I

Sub. Secc. A/N

Ficha N.º ..... Confec. .....

VIDAL — Apellidos

Luis — Nombres

DOCUMENTOS: C/C ..... Serie ..... N.º ..... C/I. ..... N.º ..... Dpto.

OTROS DOC. ..... Pasaporte ..... Lib. Enrol. ..... etc.

NACIMIENTO: ..... Fecha ..... Lugar

DOMICILIO: ..... Calle ..... N.º ..... Teléf. ..... Ciudad o Localidad

PROFESION U OCUPACION: .....

LUGAR: ..... CARGO: .....

IDEOLOGIA POLITICA: ..... CLASIFICACION: .....

DATOS COMPLEMENTARIOS: ..... Est.Civil ..... Cónyuge ..... Hijos

..... Otros familiares

Fecha	Documentos	152076 ANTECEDENTES A REGISTRAR Fs-2
05.08.82	17493	"LA MAÑANA", 04.08.82: Firma un manifiesto de adhesión al Movimiento "POR PACHECO PRESIDENTE", el cual integra. Indica ( ) ( ) (GM)(LA)

SERVICIO DE INFORMACION
DE DEFENSA
Dep. 1

152077-4

Confeccionado el 9.11.72.

Fs-1

VARIOS

FOTO

Apellidos VIDAL

Nombres Luis

Fecha de Nacimiento

Lugar de Nacimiento

Est. Civil

Cred. Cívica Céd. Identidad

Otros Documentos

Ocupación

Padre

Madre

Domicilio Ciudad

Otros datos

CHIESA Hnos. Ltda - 8.000 - 3 - 72

FICHA COMPLEMENTARIA

Ps-2

DOCUMENTO		ANTECEDENTES
Fecha	Origen	152077
1971.	Lista 9988	Candidato como 32º. titular a la Cámara de Representantes, por el Dpto. de Montevideo, sub.lema "Frente del Pueblo".- (W). A-1
1º/XI/79	DNII	-Se contestó Mem.(A) Nº 1166/78 DE LA SECC. 14a. DE MONTEVIDEO a nombre del Médico VIDAL SALABERRY, Luis Antonio, que no se puede determinar si es o no la misma persona.-(U)
17.3.80	- - - - -	Se contestó en Const.Habl.Cargs.Publ.Nº2342/78 Secc.13. a nombre de VIDAL MEDINA, Luis Rosario, no pudiéndose establecer de que se trate de la misma persona.-(PP).-
20/4/81	-------	-Se contestó C.H.C.P. No. 55/80 Secc.6ra. de T cuarembo de fecha 7/10/80, para I.M.T., a nombre de VIDAL AIRES, Luis Alberto, no pudiendose establecer de que se trate de la misma persona.- (V)

152078-2

FS-1

JUNTA DE COMANDANTES EN JEFE

S. I. D.

Dep. I Secc. I

Sub Secc. A/N

Ficha Nro. ~~Confec. 20/03/83~~

VIDAL (Apellidos) Luis (Nombres)

DOCUMENTOS: C/C ..... (Serie / Nro.) C/I. ..... (Nro. / Dpto.)

OTROS DOC. ..... (Pasaporte / Lib. Enrol. / etc.)

NACIMIENTO: ..... (Fecha / Lugar)

DOMICILIO: Dpto. de Mdeo. 1971 (Calle / Nro. / Teléf. / Ciudad o Localidad)

PROFESION U OCUPACION: .....

LUGAR: ..... CARGO: .....

IDEOLOGIA POLITICA: ..... CLASIFICACION: .....

DATOS COMPLEMENTARIOS: ..... (Est. Civil / Cónyuge / Hijos)

..... (Otros familiares)

Fs 2.

Fecha	Documentos	152078 ANTECEDENTES A REGISTRAR
20/03/83	798/980	Año 1971. Candidato a la Cámara de Representantes por el lema "P.D.C.", lista 9988 en Montevideo en las elecciones nacionales del año 1971. EVALUACION A-2 (P)

152079-0

Fs 1

JUNTA DE COMANDANTES EN JEFE

S. I. D.

DEP. VI SECC. I

SUB SECC. N/N

FICHA Nº ..... CONFEC 21.7.80

VIDAL GIORGI — Apellidos

LUIS — Nombres

DOCUMENTOS: C/C ..... Nº ..... Dpto. C/I. 1.393.705 Serie Nº

OTROS DOC. ..... Pasaporte Li. Enrol etc.

NACIMIENTO: ..... Fecha Lugar

DOMICILIO: LIBERTAD 2588 APTO. 2 — Calle Nº Teléf. Ciudad o Localidad

PROFESION U OCUPACION: Programa: "ECO CONTEMPORANEO"

LUGAR: CX 36 RADIO CENTENARIO CARGO: .....

IDEOLOGIA POLITICA: ..... CLASIFICACION: .....

DATOS COMPLEMENTARIOS: ..... Est. Civil Cónyuge Hijos

..... Otros familiares

Fs 2

FECHA	DOCUMENTOS	152079 ANTECEDENTES A REGISTRAR
Agos.80	DNII	Sin antecedentes.
14.4.82	D.13360	Indice de los filiatorios.- IFC I

Imp. Nacional 1933/79

Fs-3

JUNTA DE COMANDANTES EN JEFE **152079**

S. I. D.

Dep. I Secc. I

Sub Secc. A/N

Ficha Nº ..... Confec. 30.3.82

VIDAL GIORGI (Apellidos) Luis (Nombres)

DOCUMENTOS: C/C ..... (Serie / Nº) C/I. 1.393.705 (Nº / Dpto.)

OTROS DOC. ..... (Pasaporte / Lib. Enrol. / etc.)

NACIMIENTO: ..... (Fecha / Lugar)

DOMICILIO: Libertad 2588 Apto. 2 (Calle / Nº) ..... (Teléf.) Mdeo. (Ciudad o Localidad)

PROFESION U OCUPACION: CX 36 Radio Centenario.

LUGAR: ..... CARGO: .....

IDEOLOGIA POLITICA: ..... CLASIFICACION: .....

DATOS COMPLEMENTARIOS: ..... (Est. Civil / Cónyuge / Hijos)

..... (Otros familiares)

Fecha	Documentos	152079 ANTECEDENTES A REGISTRAR F54
25.3.82.	D. 13087	-Figura en una relación de personas que realizan diversas tareas de conducción y producción de programas, en el régimen de coproducción y espacios contratados de CX 36 Radio Centenario.Dicho programa es"Eco Contemporáneo".-- Eval.A-1.--(TJ)

SERVICIO DE INFORMACION
DE DEFENSA
Dep. 1

152080-1

FS-1

Confeccionado el 18 ABR. 1974

V A R I O S

F O T O

Apellidos VIDAL MORENO

Nombres Luis

Fecha de Nacimiento

Lugar de Nacimiento

Est. Civil

Cred. Civica Céd. Identidad

Otros Documentos

Ocupación

Padre

Madre

Domicilio 18 de Julio 841 Ap.18 Tel.9.59.19 Ciudad

Otros datos

FICHA COMPLEMENTARIA

fs-2

DOCUMENTO		ANTECEDENTES
FECHA	ORIGEN	152080
9.10.73	Doc. 3291	Figura en una relación de direcciones y teléfonos encontrados en el despacho del ex_Senador Enrique Erro.__qq__.
11-IX-73	Doc.2857	-Su nombre y domicilio figura en listas incautadas a Zelmar Michelini y a Enrique Erro.- EVALUACION: A - 1.-(U),- 4/8/78-Se remitieron datos identificatorios por Mem.(A) Nº 1443 (Corte Electoral).- (U)

152081-6

JUNTA DE COMANDANTES EN JEFE

S. I. D.

Dep. I Secc. I

Sub Secc. A/N

Ficha No. ..... Confec. .....

VIDAL ZAGLIO ..... Luis J. .....
Apellidos Nombres

FALLECIDO

DOCUMENTOS: C/C. ..... **C/I.** .....
Serie No. No. Dpto.

OTROS DOC. .....
Pasaporte Lib. Enrol. etc.

NACIMIENTO: .....
Fecha Lugar

DOMICILIO: .....
Calle No. Teléf. Ciudad o Localidad

PROFESIÓN U OCUPACIÓN: .....

LUGAR: ..... **CARGO:** .....

IDEOLOGÍA POLÍTICA: ..... **CLASIFICACIÓN:** .....

DATOS COMPLEMENTARIOS .....
Est. Civil Cónyuge Hijos

.....
Otros familiares

152082-4

Fs-1

JUNTA DE COMANDANTES EN JEFE

S. I. D.

DEP. I SECC. I

SUB SECC. N/N

FICHA Nº ..... CONFEC. 17.1.80

VIDAL VIDAL — Luis A.

Apellidos — Nombres

DOCUMENTOS: C/C ..... Nº ..... Dpto. C/I. ..... Serie ..... Nº

OTROS DOC. ..... Pasaporte ..... Li. Enrol ..... etc.

NACIMIENTO: ..... Fecha ..... Lugar

DOMICILIO: Gregorio Perez 4745

Calle — Nº — Teléf. — Ciudad o Localidad

PROFESION U OCUPACION: .....

LUGAR: "LA [illegible]" "EL DIARIO" CARGO: Portero Sereno

IDEOLOGIA POLITICA: ..... CLASIFICACION: .....

DATOS COMPLEMENTARIOS: ..... Est. Civil — Cónyuge — Hijos

..... Otros familiares

F5 2

FECHA	DOCUMENTOS	152082 ANTECEDENTES A REGISTRAR
Ene.80	DNII	-Sin antecedentes.
22/4/82	D.414008	Indice datos filiatorios.- (FC)

Imp. Nacional 1933/79

152083-2

VARIOS

F5 1

JUNTA DE COMANDANTES EN JEFE

S. I. D.

Dep. I Secc. I

Sub Secc. [redacted]

Ficha Nº ..... Confec. 6.a.12.82

VIDAL AIRES — Apellidos

Luis Alberto — Nombres

DOCUMENTOS: C/C. ..... (Serie / Nº) C/I. 1.274.013-1 (Nº / Dpto.)

OTROS DOC. ..... (Pasaporte / Lib. Enrol. / etc.)

NACIMIENTO: ..... (Fecha / Lugar)

DOMICILIO: ..... (Calle / Nº / Teléf. / Ciudad o Localidad)

PROFESION U OCUPACION: .....

LUGAR: ..... CARGO: .....

IDEOLOGIA POLITICA: ..... CLASIFICACION: .....

DATOS COMPLEMENTARIOS ..... (Est. Civil / Cónyuge / Hijos)

..... (Otros familiares)

[redacted]

Fecha	Documentos	152083 ANTECEDENTES A REGISTRAR Fs 2
10.9.82	D.18904	-7.10.80: Solicita Constancia de Habilitación ante la 3a. Sección Policial del Dpto. de Tacuarembó, para ingreso en la Intendencia Municipal. -16.10.80: C.H.C.P. No. 55/I/80, expidiéndosele Cat. "A". -10.6.81: De acuerdo a Memo. de fecha 20.4.81 del S.I.D., que acompaña a la C.H.C.P.; el delegado Dptal. readjudica Constancia Cat. "C", según Oficio 950/981 cursado al Sr. Intendente Municipal de Tacuarembó. -Cumplido el plazo legal, no presentó Recurso de Revocación.- (MB).-

152084-0

Fs-1

JUNTA DE COMANDANTES EN JEFE
S. I. D.

Varios

Dep. I Secc. I

Sub. Secc. XXXX

Ficha N.º ..... Confec. 18.8.82

VIDAL RUCABADO — Apellidos

Luis Francisco — Nombres

DOCUMENTOS: C/C ..... Serie ..... N.º ..... C/I. 6.280.474 N.º ..... Rpc. Argentina Dpto.

OTROS DOC. ..... Pasaporte ..... Lib. Enrol. ..... etc.

NACIMIENTO: 25.8.33 Fecha ..... Perú Lugar

DOMICILIO: ..... Calle ..... N.º ..... Teléf. ..... Ciudad o Localidad

PROFESION U OCUPACION: Periodista

LUGAR: Revista "Visión" CARGO: .....

IDEOLOGIA POLITICA: ..... CLASIFICACION: .....

DATOS COMPLEMENTARIOS: ..... Est.Civil ..... Cónyuge ..... Hijos

..... Otros familiares

Fecha	Documentos	152084 ANTECEDENTES A REGISTRAR	F8-2
29.11.80 P.D.N°333/90 DII	D.2034	-El causante llega a nuestro País a cubrir la información del Plebiscito.- Se hospedará en el Hotel Columbia.(SM).-	

MINISTERIO DE DEFENSA NACIONAL
S. I. D.

152085-7

Dep. 1 Secc. 1
Sub-Secc. G FS-1
Ficha N.o ..... Confec. .....

VIDAL LINARES — Luis Mario
Apellidos — Nombres

DOCUMENTOS: C/C ..... C/I 852.835
Serie N.o N.o Dpto.

OTROS DOC. .....
Pasaporte Lib. Enrol. etc.

NACIMIENTO edad 32 años
Fecha Lugar

DOMICILIO: pilar Costa 164
Calle N.o Teléf. Ciudad o Localidad

PROFESION U OCUPACION: obrero

LUGAR: Chiringhelli S.A. CARGO: .....

IDEOLOGIA POLITICA ..... CLASIFICACION activista

DATOS COMPLEMENTARIOS [redacted]
Est. Civil Conyuge Hijos

otros familiares

Documentos	152085 ANTECEDENTES A REGISTRAR	Fs 2
Bm.I.8 5-6-70	-Ocupante de la planta industrial de esta firma en el mes de marzo de 1970, conjuntamente con otros obreros.-	

29.5.76.- 15 2086-5 fs 1

JUNTA DE COMANDANTES EN JEFE

S. I. D.

Dep. I Secc. I

Sub Secc. A/N

Ficha Nro. _____ Confec. 15/3/76

VIDAL — Apellidos

María D. — Nombres

DOCUMENTOS: C/C ..... (Serie / Nro.) C/I. ..... (Nro. / Dpto.)

OTROS DOC. ..... (Pasaporte / Lib. Enrol. / etc.)

NACIMIENTO: 27 años (1965). — Fecha

Oriental — Lugar

DOMICILIO: Brasil 787 — Calle / Nro. / Teléf. / Ciudad o Localidad

PROFESION U OCUPACION: Ama de casa

LUGAR: ..... CARGO: .....

IDEOLOGIA POLITICA: Comunista CLASIFICACION: .....

DATOS COMPLEMENTARIOS: .....

Est. Civil — Cónyuge — Hijos

Otros familiares

F 59

Fecha	Documentos	152086 ANTECEDENTES A REGISTRAR
8.1.76	D-0001	Afiliada al Partido Comunista Nro.19779,fecha de ingreso 22.7.65.-Microfilm incautado a ROBNEY ARISMENDI.-Eval.B-2.-(S).-

152086

Fs3

JUNTA DE COMANDANTES EN JEFE
S. I. D.

Dept. I Secc. I
9 MAR 1976
Sub Secc. D/N
Ficha Nro. ____ Confec. ____

VIDAL (Apellidos) María D. (Nombres)

DOCUMENTOS: C/C ____ (Serie / Nro.) C/I. ____ (Nro. / Dpto.)

OTROS DOC. ____ (Pasaporte / Lib. Enrol. / etc.)

NACIMIENTO: 27 años (1965) (Fecha) Oriental (Lugar)

DOMICILIO: Brasil 787 - Ileg. (Calle / Nro. / Teléf. / Ciudad o Localidad)

PROFESION U OCUPACION: Ama de casa

LUGAR: ____ CARGO: ____

IDEOLOGIA POLITICA: Comunista CLASIFICACION: ____

DATOS COMPLEMENTARIOS: ____ (Est. Civil / Cónyuge / Hijos)

____ (Otros familiares)

F54

Fecha	Documentos	152086 ANTECEDENTES A REGISTRAR
8/I/976	Doc.0001	-Afiliado al Partido Comunista el 22/VII/965 con el Nº19779. (Microfilm incautado a Rodney ARISMENDI) Eval.: B-2. (RR)
23/I/978	- - - - -	Se contestó en Memorandum (A) Nro. 3682/77 para la 2da. División del Estado Mayor Naval.- (PP).-

J. C. J.
Dpto. 1

152086

f55

Apellidos VIDAL

Nombres María D.

Documentos: AFILIADO AL PARTIDO COMUNISTA N19779

Ant, Secc.	A	B	C	D	E	G	V
	X						

Secreto

ANTECEDENTES

F 6

Fecha ing. 2277.65 152086

Or. 27 Años

Dom Brasil 787

Ocup Ama de Casa

8.1.76. Doc 0001 Eval B-2 (JJ)

152087-3 VARIOS

JUNTA DE COMANDANTES EN JEFE

S. I. D.

Dep. I Secc. I

Sub Secc. A/N

Ficha Nº ..... Confec. .....

VIDAL DE MARTINA — María del Carmen

Apellidos — Nombres

DOCUMENTOS: C/C. ..... Serie ..... Nº ..... C/I. ..... Nº ..... Dpto.

OTROS DOC. ..... Pasaporte ..... Lib. Enrol. ..... etc.

NACIMIENTO: ..... Fecha ..... Lugar

DOMICILIO: ..... Calle ..... Nº ..... Teléf. ..... Ciudad o Localidad

PROFESION U OCUPACION: .....

LUGAR: ..... CARGO: .....

IDEOLOGIA POLITICA: ..... CLASIFICACION: .....

DATOS COMPLEMENTARIOS ..... Est. Civil ..... Cónyuge ..... Hijos

..... Otros familiares

Fecha	Documentos	152067 ANTECEDENTES A REGISTRAR FS2
22.7.83	24733/83 pag. 9	- 03.03.83- Figura en un relación de uruguayos que abandonaron la Rep. Argentina al amparo del "Comite Internacional para las Migraciones Europea" (C.I.M.E.) Fecha de abandono 14.9.77 con destino a Austria. EVAL A-2 (B)

22

Ficha confeccionada el día 16-X-1973

152088-1

Ex 1

MINISTERIO DE DEFENSA NACIONAL

S. I. D.

Dep. 1 Sec. 1

Sub - Secc. A/N

Ficha Nro. ..... Confec. .....

VIDAL HORMIGUEZ — Apellidos

María del Carmen — Nombres

DOCUMENTOS: C/C. ..... (Serie / Nro.) C/I. 62.066 (Canelones) (1) (Nro. / Dpto)

OTROS DOC. ..... (Pasaporte / Lib. Enrol. / etc.)

NACIMIENTO: 19 años en 1974 (5) (Fecha / Lugar)

DOMICILIO: Fructuoso Rivero s/n , Canelones (Calle / Nro.) Teléf. Dpto. Canelones (Ciudad o Localidad)

Rivera esq. Soca, Canelones (4)

PROFESION U OCUPACION: Estudiante (2)

LUGAR: ..... CARGO: .....

IDEOLOGIA POLITICA: ..... CLASIFICACION: P.V.P. (Ex-O.P.R.33) (3)

"R.O.E." (6)

DATOS COMPLEMENTARIOS: ..... (Est. Civil / Cónyuge / Hijos)

..... (Otros familiares)

Fecha	Documentos	152088 ANTECEDENTES A REGISTRAR Fs 2
11-X-73	D.3386	= Detenida el día 14 de agosto de 1973. De sus declaraciones se pudo constatar que tuvo participación en el atentado contra el domicilio del ciudadano Arturo MENDEZ en la ciudad de Las Piedras, en compañía de Jose Eduardo LEMOS INSUA y una compañera Alicia VERDE, con la cual ofició de "campana". Fué detenida en su domicilio.-(C.C)
6.8.73	2136	**Integrante del R.O.E en la ciudad de Canelones.- ..qq..-**
15/III/78		**-Se contestó por Mem.(A) Nº 4339/77 a la DIGAN.-(CC)**
06/04/83	25145 Pag.067 y 68	-1971/78: En información referente al P.V.P., obtenida por el Dpto.III/SID. en éste período, se establece: 17.1.74: Fué detenida por el Bn.Transp.Nº1.- 18.1.74: Conducida al Juzgado Letrado, quién dispuso que recobrara su libertad.- 1976 : Se encuentra desvinculada de la Organización.- (EVAL.A-2) Indica 1 al 5. (F)
27/09/83	D.29769 Pág.21,71, 53	-1971/1978. En información referente al "O.P.R.33" y "R.O.E.", obtenida por el Dpto.III/S.I.D., en éste período, se establece: Integrante de la Organización Subversiva "R.O.E.". EVAL.A-2 (P).- Aporta (6).-

F>1

SERVICIO DE INTELIGENCIA
División I
(Seguridad)

MINISTERIO DE DEFENSA NACIONAL
SERVICIO DE INFORMACION DE DEFENSA
M / F
152089-9

..... Sección
Act. Ant. Nac. ..
Ficha N.º [redacted]

Nombres y Apellidos: VIDAL RIVERO María Inés (1)

Foto

Fecha de Nacimiento: .....

Lugar de Nacimiento: .....
(País - Ciudad o Localidad - etc.)

Cred. Civ.: Serie NKC N.º 3880 (2) Ced. Identidad: 49.043 (1)

Otros documentos: .....
(Pasaporte - Libreta Enrolam. - etc.)

Domicilio: Colonia Solís 175
(Ciudad o Localidad) (Calle) (N.º) (Telef.)

Filiación
- Edad Aparente ..... Color del Cutis .....
- Color del Cabello ..... Estatura Aproximada .....
- Complexión ..... Aspecto Social .....
- Señas particulares .....

[redacted]

Ficha confeccionada en Montevideo el 13 de Abril de 1965.-

152089

PS E

ACTIVIDADES

(1) Laborales: Profesión Enfermera Lugar de trabajo Hosp. Colonia Suiza

Cargo ..... Antigüedad .....

Otras Actividades Integrante de la Asociación de Empleados de Salud Publica de Esaciudad

(2) Políticas: Ideología ..... Actuación .....

Antecedentes .....

Antecedentes familiares .....

(3) Sociales: Estado Civil ..... Religión ..... Figuración .....

Grado Instrucción ..... Lugares que frecuenta .....

(4) Económicas: Situación ..... Capital aprox. ..... Vehículo ..... marca y N.o

Otros datos .....

Datos Complementarios .....

Apreciación Personal Gral. .....

.....

.....

DAL — FICHA COMPLEMENTARIA — María Inés — FS3

Documento Fecha	Documento Origen	152089 Antecedentes
24-III-965	B-37-D-6 Eval: B-2	-Sindicada como elemento comunista en el Departamento de Colonia.-
13-V-965	B-75-D-6	-Reside en la calle Solís 175 de la ciudad de Colonia.Recibe propaganda comunista.-
Año 1966	Lista FIDEL COLONIA	-Figura como 2º Suplente del 7º Titular a la Junta Dptal. en las listas del Frente Izquierda de Liberación, en las Elecciones Nacionales del año en curso.
18-III-966	B-75-D-372	En el diario "El Popular" de la fecha se publica una información dando cuenta de la inauguración en el día de hoy de la II Convención Nacional de Mujeres del Frente Izquierda de Liberación,, en esta Convención tomará parte activa la reseñada. Con dicho motivo es entrevistada por cronistas de este diario.
13/9/63	37/2 Eval: F - 6	Con relación al robo de armas en el Club de Tiro de Colonia Suiza, la reseñada se refirió a la necesidad "de apoyar y ayudar a los recientemente detenidos de Armas en Colonia Suiza y a los movimientos revolucionarios en general".-

FICHA COMPLEMENTARIA Ps C/

Documento		152089 Antecedentes
Fecha	Origen	
23/I/978	- - - - - - - -	Se contestó en Memorandum(A) No. 3682/77 para la 2da. División del Estado Mayor Naval.-(P).-
	01/2/79	Se contestó por MEM(A) No.3052/78 Dpto.C-2ESMACO (Y)
1976	O.C.O.A.	-Afiliado al Partido Comunista con el Nro.15553 (O.C.O.A.)
19.3.80	Doc.0074	- Figura en una relación de personas del Dpto. de Colonia a quienes se les denegó Constancia de Hab. para C.P. (Cat."C") y que continúnar desempeñando funciones en la Administración Pública.- (Of. Nro.228/C/980 JEFATURA POLICIA COLONIA.-(M) Indica (1)
9-10-81	8177	- 25-8-71 : Es detenida junto a otras personas izquierdistas, por la Seccional 1ra. de Policía, por repartir volantes de propaganda que contenían críticas y burlas hacia los Gobernantes de entonces, invitando a un acto del Frente Amplio para el día 28 del mismo mes.- Eval. A-1.- (LA).-
2-10-81		- Se confeccionó Pedido de Información Nº344/81. E-2, A-2, N-2, C-2, OCOA.- (LA)

F55

FECHA	DOCUMENTOS	152089 ANTECEDENTES A REGISTRAR
26/2/982	12221/48	Funcionario del Ministerio de Salud Publica pasó a situacion de disponibilidad el 27/02/80 en aplicacion del Acto Institucional N.7 de fecha 27/6/977.EVALUACION. A-1. (GM) Indica (1) ( ) ( ) ( ) ( )

SERVICIO DE INFORMACION DE DEFENSA

Dep. 1

152090 -7 Confeccionado el 3.12.73

V A R I O S

FOTO

Apellidos VIDAL MARUBI

Nombres María Inés

Fecha de Nacimiento 17 años (1973)

Lugar de Nacimiento Uruguay

Est. Civil Soltero

Cred. Cívica ____ Céd. Identidad 1.395.118

Ctros Documentos ____

Ocupación Estudiante

Padre ____

Madre ____

Domicilio Carabelas 3622 Ciudad ____

Otros datos ____

FICHA COMPLEMENTARIA

DOCUMENTO		ANTECEDENTES
FECHA	ORIGEN	152090
20.11.73 Inf.Men.Oct.973	4044	Detenida el 8.10.73 junto a un grupo de estudiantes en el Liceo 26 en momentos en que realizaban una volanteada, luciendo la inscripción "Resistir la Dictadura Libertad para el compañero Carlos y todos los presos politicos". (DD)
10.X.73	Dec.3318	- Indica dec. anterior.-(SS)
18.X.73	Dec.3450 PB) 00.07 DNII.-	- Recupero su libertad.-(SS)-
27.10.73	3741	Detenido en oporunidad de realizarse una asamblea en la calle Atahona 3588.(Evaluación A-1) (K)
22/12/73	D.4358	-Indica lo mismo que el Doc. 4044.-(U)

SERVICIO DE INFORMACION DE DEFENSA

Dep. 1

V A R I O S

152091-5

FS 1

Confeccionado el 28.6.76

FOTO

Apellidos VIDAL

Nombres María Luisa

Fecha de Nacimiento

Lugar de Nacimiento

Est. Civil

Cred. Cívica ..... Céd. Identidad .....

Otros Documentos

Ocupación Funcionaria del Hospital Vilardebó -

Padre

Madre

Domicilio Acevedo Diaz 1284 Ciudad

Otros datos

CHIESA Hnos. Ltda. - 2.500 - 9/73

FICHA COMPLEMENTARIA

F52

DOCUMENTO		ANTECEDENTES
Fecha	Origen	15209
1.9.75	D. 1565	Figura en una relación de funcionarios del Hospital Vilardebó como simpatizante izquierdista,-qq-.Ev.:C-3.-
23/I/978	- - - - - - -	Se contestó en Memorandum (A) Nro. 3682/77 para la 2da. División del Estado Mayor Naval.- (PP).-
18.2.83	.....	- Se hizo Memo (A) No.303/83 para el M.S.P. (SS)-

152092-3

ES 1

JUNTA DE COMANDANTES EN JEFE

S. I. D.

Dep. I Secc. 1

Sub Sect. 9 MAR 1976

Ficha Nro. _____ Confec. _____

VIDAL de CARRETO — Apellidos

María Luisa — Nombres

DOCUMENTOS: C/C CEA 11661 — Serie / Nro. — C/I. _____ — Nro. / Dpto.

OTROS DOC. _____ — Pasaporte / Lib. Enrol. / etc.

NACIMIENTO: 22 años (1966) — Fecha — Oriental — Lugar

DOMICILIO: Garibaldi s/n Entre Hornos y Carlos Ma. Gutiérrez CANELONES — Calle / Nro. / Teléf. / Ciudad o Localidad

PROFESION U OCUPACION: _____

LUGAR: _____ **CARGO:** _____

IDEOLOGIA POLITICA: Comunista. **CLASIFICACION:** _____

DATOS COMPLEMENTARIOS: _____

Est. Civil — Hijos

Otros familiares

FS2

Fecha	Documentos	ANTECEDENTES A REGISTRAR
		152092
8/I/976	Doc.0001	-Afiliado al Partido Comunista el 6/VIII/966 con el Nº25643. (Microfilm incautado a Rodney ARISMENDI)Eval.: B-2. (RR)
23/I/978	- - - - -	Se contestó en Memorandum (A) Nro. 3682/77 para la 2da, División del Estado Mayor Naval.- (PP).-
17-4-74	Doc.1776	-Indica lo mismo que el documento anterior. Eval.B-2 (V)

J. C. J.

Dpto. 1

152092

Apellidos VIDAL DE CARRETO

Nombres María Luisa

Documentos AFILIADO AL PARTIDO COMUNISTA N25643

Ant, Secc.	A	B	C	D	E	G	V
	X						

Secreto

152092 ANTECEDENTES

Fecha ing. 688.66. F5C/

Or. 22 Años

Dom Garibaldi s/n entre Hornos y C M Gutierres

Canelones.

Doc CEA 11661

8.1.76. Doc 0001 Eval B-2 (JJ)

Ficha reconfeccionada el 30/6/77 por (BB)

152093-1

A LA COMANDANTES EN JEFE

S. I. D.

Dep. I — E — Sec. I

Sub Secc. A/N

Ficha Nro. ____ Confec. 14.6.63

(1) VIDAL MARTINS de MAGARIÑOS de MELLO — Apellidos

(2) María Sophia — Nombres

DOCUMENTOS: C/C ____ Serie ____ Nro. C/I. 321.454 (4) Nro. ____ Dpto.

OTROS DOC. R.F. Nº 1.191.944 (5) Pasaporte ____ Lib. L. rol. ____ etc.

NACIMIENTO: 23.6.915 (6) Fecha — Montevideo (7) Lugar

DOMICILIO: Echevarriarza 3396 (8) Calle Nro. — Teléf. — Montevideo (9) Ciudad o Localidad

PROFESION U OCUPACION: Profesora-Periodista. Empleada

LUGAR: Agencia Marítima. Piñon Saenz y Vidal CARGO: ~~[illegible]~~

IDEOLOGIA POLITICA: Comunista CLASIFICACION: ____

DATOS COMPLEMENTARIOS: Divorciada(3) Casada Est. Civil — Mateo Jorge MAGARIÑOS DE MELLO Cónyuge — ~~MAGARIÑOS DE MELLO~~ Hijos

Fte. del Comité Pro-Argelia Libre.- Hija de:Enrique Jacinto y Yelea (10) Otros familiares

Fecha	Documentos	ANTECEDENTES A REGISTRAR
8.VI.962	El Popular	Firmante de un manifiesto anti-imperialista.-
2.VII.65	B.75 Doc. 1150	En calidad de corresponsal permanente del "Diario Marcha" en Argel, firma una notapublicada en este semanario titulado "El Golpe y la Conferencia", nota ésta enviada desde la ciudad de Londres en donde actualmente se encuentra el reseñado. En la nota se refiere al estado revolucionario de aquel País.-
Año 1966	B.77.D.249	En el mes de agosto del año 1962, intercedió ante el Tte. Faggiani, para que en el Gimnasio particular de este, se adiestraran en defensa personal (Judo), un grupo de elementos izquierdistas de F.E.U.U.-
22.IV.68	B.79 - 96	Trabaja en la Compañía "Piñon Saenz y Vidal" que es la Agencia de opera los barcos Soviéticos y Bulgaros "en Lastre" que han traído propaganda Comunista.-
8.3.72	Doc. 291	Recibe correspondencia de Nelson MINELLO, que reside en Santiago de Chile. Uruguayo radicado en Alemania Occidental. (M).-
16.10.70	B.75.D.738	Corresponsal en Francia del semanario "Márcha".
23.5.73	Inf.Esp. Nó.15.Dep. 2	Habría comenzado el 13.5.73, en Tripoli (Libia) un congreso de las ...///

de MAGARIÑOS, Sophia

FECHA	DOCUMENTOS	152093 ANTECEDENTES A REGISTRAR	F83
		///... Juventudes Revolucionarias auspiciado por el Cnel. KHADAFI, dicho congreso reunió a representantes de Países Africanos y Europeos, entre ellos Jóvenes Franceses de la Izquierda (Goullismo). Un hecho importante fue su presencia en el Aeropuerto de Roma, presumiendose que habría concurrido a dicho evento pues viajó desde Paris con el grupo Frances y luego con los concurrentes invitados desde Roma hasta Trípoli. Se habría escuchado decir a ésta "Yo soy invitada especial no como otros que son periodistas solamente".	
13.9.72	Doc. 3021	Se tiene conocimiento que el Diario "Le Monde" (Francia) del día 13 de agosto del corriente, publica un artículo titulado "La Violencia y la Represión", firmado por esta persona. Por ubicación en su primera página, por la extensión, se puede suponer que es inicio de la campaña contra Uruguay, basadas en las torturas. (DD)	
Dpto. II 1972	Inf. Esp.	Se notó su presencia en Francia con motivo de la exibición de la película "Estado de Sitio".- (E)	
29.8.73	Doc.2668	6.973 -Viajó de Milán a París, apareciendo en una nómina de personas que efectuan movimientos posiblemente subversivo. Eval. F -6.- (DD) (1)	
24.10.73	Doc. 3685	Ofrece una invitación para una reunión de extremistas que se realizará en Bayrut, a los sediciosos Uruguayos: Anahiy ANARONIAN o ANARONIAN (a) "Bety" y Ruben ELIAS (a) "Gervasio" (Concurrentes en abril de 1973 a la reunión extremista en Trípoli. Eval. A-2 (DD).-	

FECHA	DOCUMENTOS	152093 ANTECEDENTES A REGISTRAR
15.XI.73	Doc.3934	Integrante de la Dirección del "Comité de Defensa de prisioneros Políticos en Uruguay".- (D).-
7.1.74	Doc. 4512	19.11.73-Viaja desde París a México, donde fija residencia en el Apto.8 de la calle Ozulama 21, México 11, D.F., encontrándose esa recidencia registrada a nombre de Raúl OLACARAY PALACIOS quién estuvo involucrado en actividades estudiantiles izquierdistas habiendo viajado varias veces a Francia donde evidentemente conocía a VIDAL. A fines de noviembre VIDAL y OLACARAY viajan juntos a Acapulco; regresando VIDAL el 10 de diciembre a México y poniéndose el mismo día en contacto con una mujer no identificada llamada Francoise, posteriormente trató de ponerse en contacto con Vladimir Gracindo SOARES PALMEIRA-terrorista brasileño refugiado de Chile, que vive en México junto a otros brasileños refugiados. Como SOARES PALMEIRA no se encontraba en casa, VIDAL se presentó a aquellos como una "amiga de Raymundo" y preguntando si habian recibido noticias de París, contestandoles aquellos que no sabian se había llegado algo de "Raymundo" (no ha podido ser identificado) a lo que VIDAL les expresó que el 3.1.74 regresaría a París, ofreciéndose como carreo. En conversaciones con una amigo suyo, VIDAL le expresó que ella estaba trabajando para France Press pero que hace poco le habían pedido tratara de reactivar una oficina de Interpress Service en París, diciendo que un amigo suyo Danilo Trelles le había pedido que reactivara la Oficina de Interpress Service.- (DD).-
28.1.74	Doc. 129	3.1.74-En fecha VIDAL parte desde México con destino a París en vuelo AIR FRANCE.

...///

FECHA	DOCUMENTOS	152093 ANTECEDENTES A REGISTRAR	F55
		///... El 19 de Diciembre habla con una amiga "Judith" (aún no identificada) sobre los recientes actos terroristas Fedayines. En México mantiene frecuentes "Contactos" con Martha y Mónica VIDAL sobrinas suyas. En la misma fecha recibe un telegrama en el apartamento del izquierdista Raúl OLAGARAY donde ella se hospedaba el que decía: "Imposible ir (a México). Conferencia en Ginebra empieza el 21 de diciembre. Escribiré carta desde Suiza. Por favor avisen a Sofie. Cariños a Genevieve". Ha mantenido "contactos" con "Colioune" (Coriem AHARONIAN KHARPUTLIAN) del que se sabe que ha visitado a ésta en París. (DD).- F-3	
17.3.74	Doc. 481	Mantiene frecuentes "contactos" con un revolucionario Palestino que utiliza el nombre de Metni BALIGE o BAHIGE, quién llegó a París procedente de Beirut el 20.8.73. Durante su estadía vivió con ésta en 70 Rue de Grenelle-París. El último "contacto" con BALIGE fue el 6.2.74. (DD).-	
6.3.75	Doc. 458	Pasaporte Diplomático de su pertenencia, encontrado por la Prefectura de Policía de París. (D).-	
18.8.75	Doc. 1508	Fue expulsada de Francia. El 15 de agosto del corriente, se estima haya viajado a Méjico, con pasaporte Sirio. En dicho País abriría una oficina de información de Kuwait. Tendría prohibido su ingreso al Brasil y previsto a fin de año viajar a la Argentina. Eval. A-1 (D).-	
15.9.75	Doc. 1673	Residente hasta la fecha en París y gran activista en el campo de la ...///	

FECHA	DOCUMENTOS	152093 ANTECEDENTES A REGISTRAR
		///... de la subversión, especialmente de los movimientos árabes, acaba de ser expulsada por el Gobierno Francés.- La misma se habría trasladado a México, donde asumirá una representación diplomática o consular otorgada por el sultanato de Kuwait. Eval. A-2 (Este documento se encuentra en el Departamento II). (C.C).-
29.XII.72	Informe Especial No. 40 del Dpto. II/S.I.D.	Según lo informado por fuentes francesas, la causante es intregrante del "Comité de Defensa de los Prisioneros Plíticos en el Uruguay", el cual actúa en PARIS y está integrado en su mayoría por personalidades francesas. Dicho Comité, organizó una Exposición del 04 al 11 de Diciembre de 1972 Además este Comité, edita un Boletín en el cual se refiere concretamente a temas de nuestro país en una enfoque revolucionario. (Informe sin evaluar).

3 V- 368

VIDAL MARTINS DE MAGARIÑOS 152093 Sophía Antonette
APELLIDOS NOMBRES

157

FOTO

Fecha y Lugar de Nacimiento Nació el 23-6-29 en Uruguay

Domicilio

Documentos

Nacionalidad Uruguaya

Profesión Profesora-periodista. Empleada

Nombre del Padre Nacionalidad

Nombre de la Madre Nacionalidad

Estado Civil Casada Nombre del Cónyuge Mateo Alejandro MAGARIÑOS VIDAL

Nacionalidad del Cónyuge Uruguayo

Nombre y edad de los hijos

Otros datos Miembro del Comité Defensa de los Prisioneros Políticos en el Uruguay.

FECHA	ORIGEN	152093 ANTECEDENTES
16-4-82	Doc. Nº 13.800	ANTECEDENTES: 24-10-72: por informe Nº 16 del Departamento II (Ext) del SID, de fecha 13-12-71, se informa que la causante es esposa del Embajador uruguayo en Suecia. Viaja por Europa con pasaporte ex pedido a ese nombre en París el 20-2-69 con el número 3370. Mantiene cordiales relaciones con su ex-esposo. Este ordenó al Cónsul en Suecia expedirle otro pasaporte a dicha señora, sin retirarle el anterior, al que se habría limitado en estampar, en una de sus hojas, el sello anulado. 9-1-73: Según informe especial del SID, integra el Comité de Defensa de los Prisioneros Políticos en el Uruguay, que actúa en Francia. 29-5-76: Según material incautado a MARCHA, se establece que Sophía, enviaba para su publicación várias experiencias recogidas por ella en sus viajes e inclusive, entrevistas con miembros de AL-FATAH. Viajó de México a París el 1-4-75. 17-11476: Según PEI Nº 628 del Departamento II del E.M.E., se establece que actuaba como corresponsal de MARCHA en París, que fue expulsada de Francia y se estima que piensa viajar a México con pasaporte sirio. Abriría en dicho país una información sobre Kuwait el 18-2-76. MARCHA-29-3-73-Pág. 20: Firma una nota titulada "ARGEL, LA PAZ REINA EN ARGELIA". 21-3-77; MARCHA-2-7-65- Pág. 21: Es autora de una nota titulada "ARGELIA EL GOLPE Y LA CONFERENCIA". 8-2-79: Según nota 104/78 del M.RR.EE. de fecha 7-11-78, se establece que figura en una nómina de solicitantes desde México. (Inf. del Doc. con Nº 3212/80 del 25-6-80-Ficha confec. el 25-6-80-Ficha por persona Nº 096).-

Imp. Nacional - 1314/79

FECHA	DOCUMENTOS	VIDAL MARTINS, Sophia — ANTECEDENTES A REGISTRAR 152093
4.8.82	17427	-Según acta de interrogatorio del extremista Ruben ELIAS DUTRA de fecha 24SET973, es destinataria de informes subversivos enviados por los tupamaros en nuestro país, para que la causante en su calidad de periodista en PARIS, las difunda a traves de las agencias internacionales y los diarios de esa ciudad.- Haciendo uso de una invitación suya, ELIAS DUTRA conjuntamente con su esposa concurrió a una conferencia de grupos marxistas de apoyo a la Revolución Arabe, en TRIPOLI(AFRICA). Es mencionda en acta de fecha 28SET973 por Anahit Diana AHARONIAN KHARPUTLIAN, como su enlace en PARIS para conectarse con Alain LABROUSSE, quien es uno de los dirigentes del "Comite de Apoyo a los Presos Políticos en el Uruguay" Eval.A-1.-(TJ)
16.9.82	. . . .	Se hizo fotocopia de la ficha para **Sec.Analistas**.- (i)
21.10.82	D.21295	**Firmante de un documento titulado "Manifiesto al Pueblo Uruguayo", propugnando el voto en blanco en las próximas elecciones a celebrarse en nuestro país en NOV/82, el cual es imprimido y difundido por elementos pertenecientes al P.V.P** **Eval.A-1.-(FE)**
15.11.82	22219	-Por Oficio Nº 675/82 de fecha 11.11.82 el J.M.I.3er.T. solicita su captura. La misma estaría residendo en la Ciudad de México.Indica (2) y (3).- (TT)

DOCUMENTOS	152093	ANTECEDENTES A REGISTRAR
9.11.82	22316	-Aporta datos filiatorios del (4) al (10).(TT).-
23.11.82	22434	-Por Oficio Nº 690/82 del J.M.I.3er.T. de fecha 17.11.82 y ampliando el Oficio que hace referencia el Doc.22219 se establece que la causal de su requisitoria es presunto delito de "Lesa Nación". Eval:A-1.(TT)
6.12.82.	D. 22810	Req. No. 1632. CAUSA: "Por hallarse incursa en el delito de "LESA NACION".-Eval.A-1.-(MB)

152095

NOMBRE .....

EDAD .....

DIRECCION .....

C. C. o C. IDENTIDAD .....

ESTATURA, PESO, y CUTIS .....

PROFESION .....

OBSERVACIONES .....

.....

VIDAL MARTINS - (a) 52093

OBSERVACIONES

Referente a sus actividades en Ciudad de Méjico.:
A principios de diciembre de 1973, VIDAL fue notificada por una tal "Francoise", que aparentemente recién había llegado de Francia, que ella quería visitar a Raúl ~~OLAGARAY y a~~ VIDAL para entregarles una cinta (casette) del hijo de Vidal, Mateo Magarinos, y de su esposa Elena.-
~~Información: Informe Secreto - No. de Id.9632.- fecha: 1o/II/974.-~~
Enrina REAL DE AZÚA, Habría tomado su lugar en lo que respecta al ámbito latinoamericano, sin haber desertado del mismo, Sofía Vidal, se vincula ahora más estrechamente con los movimientos palestinos.-
Información: P.E.I.No.14.- Agreparis.-Mayo 1974.-

FALTA DOCUMENTO -

ANTINACIONAL V-325 152093

NOMBRE VIDAL MARTINS de MACARIÑOS

EDAD Sophie

DIRECCION

C. C. o C. IDENTIDAD

ESTATURA, PESO, y CUTIS

PROFESION ~~Journalista~~ periodista.

OBSERVACIONES Nacionalidad: francesa

Fecha de Ext.: III/1973

152093

OBSERVACIONES

El 19 de noviembre de 1973, viajó desde París a Ciudad de Méjico donde fijó residencia temporaria en el apartamento registrado a nombre de Raúl OLAGARAY PALACIOS, mejicano nacional, quien estuvo involucrado en actividades izquierdistas.-
A fines de noviembre, viajaron ambos a Acapulco donde Vidal debería haber permanecido hasta el 23 de diciembre, pero regresó a Méjico el 10 de diciembre.-Allí se puso en contacto con una mujer no identificada llamada Francoise. Luego con otra llamada Mónica, y que es sobrina suya.- Vidal trató de ponerse en contacto con Vladimir Gracindo SOARES PAIMEIRA un terrorista brasileño, refugiado de Chile que vive en ciudad de Méjico junto con otros dos refugiados;-al no encontrarlo en su domicilio se ofreció nuevamente como correo a sus compañeros .-
El 14 de diciembre Vidal le dijo a un amigo, Arnaldo ORFILA, que trabaja en una empresa editorial en Méjico, que ella estaba trabajando para France Press pero que hace poco le habían pedido tratar de reactivar una oficina de Interpress Service en París.- Vidal dijo que Danilo Trelles, a quien describió como un amigo que está filmando una película sobre Chile, había sido la persona que se lo había pedido.-
Trelles es seguramente Danilo Nico Trelles ciudadano uruguayo que ha estado involucrado en actividades iqquierdistas.-
Información: Documento Secreto.- No, de Identificación 9304.-

FECHA	DOCUMENTOS	152093 ANTECEDENTES A REGISTRAR 1514
		///... "America Presse" y de la causante, sobre la actuación de ésta para que fueran considerados por el M.L.N.- (i).
4.8. 82.....		Se hizo Oficio No.376/D-I/982 para el J.M.I. 3er.Turno.- (SS)-
29.7.82	D.17255	- En virtud de encontrarse en el exterior desde el año 1962, la causante ha solicitado la legalización de un poder por el cual esta autoriza a un tercero a representarla en la sucesión de su madre, a efectos de la comercialización de los bines y la partición de los mismos entre ésta y su hermano ENRIQUE JUAN. La mencionada legalización se encuentra demorada y en espera de resolución por parte de nuestras autoridades ya que la causante se encuentra requerida y existen disposiciones por las cuales no se puede tramitar documentos a aquellas personas que se encuentran en esa situación.- Eval.:A-1 (MB)

	DOCUMENTOS	152093 ANTECEDENTES A REGISTRAR
8/VI.62 "EL POPULAR" D-1564/80		-Suscribe un Manifiesto de Profesionales, Intelectuales, Artistas, Estudiantes, Trabajadores; que se Pronuncian por un Frente de las Fuerzas Democráticas y Antimperialistas, sin exclusiones.-(J).-
30/XI/81		Se hizo Memo(A) 2407/81 para el Dpto.III/S.I.D. (SS)
27-11-81	Doc.9791	24-10-72- Viaja en Europa con un pasaporte expedido a su nombre con el No.3370. Mantiene cordiales relaciones con su ex-exposo, este ordenó al Cónsul de Suecia expedirle otro pasaporte a dicha dama, sin retirarle el anterior a que se habría limitado estampar a una de sus hojas el sello anulado. 29-5-76- Material incautado a "Marcha", se establece que envía para su publicación varios experiencias recogidad por ella en sus viajes, incluido entrevistas a miembros de AL-FATH.- 17-2-76 .- Actuaba como corresponsal del "MARCAH" en París; fue expulsada de Francia.- 18-2-76.- Firma nota titulada "La Paz reina en Argelia", "MARCHA".- 21-3-77.- "MARCHA", autora de la nota titulada "Argelia el golpe y la conferencia! 8-2-79.- Figura en una nómina de solicitante de pasaportes desde México Eval. A-1.-(LA)
18.10.73 P.P.I.N°	D.3446 9/73	Por declaraciones de la sediciosa AHARONIAN Anahit (a)"Betty se establece: Que cuando llegó al Uruguay procedente de París (luego de conectarse con integrantes del Comité de Apoyo a los Presos Políticos Uruguayos), consiguió informes de

FECHA	DOCUMENTOS	ANTECEDENTES A REGISTRAR
		VIDAL MARTINS de MAGARINOS, María Sophía 152093 F16
05/03/83	. . . . .	-SE HIZO FOTOCOPIA PARA SECCION ANALISTAS (P)
1.7.83	.....	Memo(A)Nº1391/83 para el C-2ESMACO.-(i).-

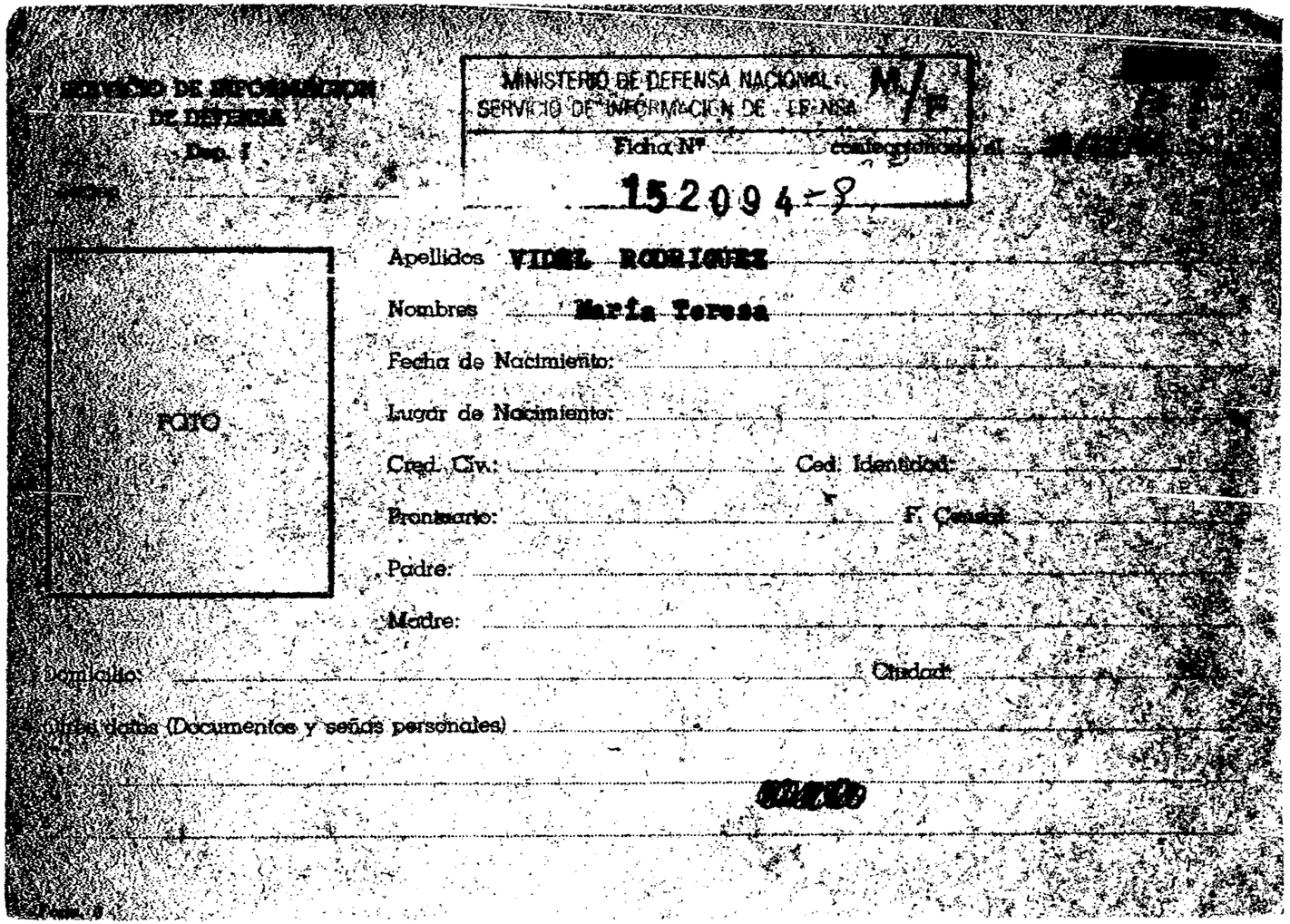

SERVICIO DE INFORMACION
DE DEFENSA
Dep. I

MINISTERIO DE DEFENSA NACIONAL
SERVICIO DE INFORMACION DE DEFENSA

M/F

Ficha Nº ..... confeccionada el .....

152094-9

FOTO

Apellidos VIDEL RODRIGUEZ

Nombres María Teresa

Fecha de Nacimiento:

Lugar de Nacimiento:

Cred. Civ.: Ced. Identidad:

Prontuario: F. Censal:

Padre:

Madre:

Domicilio: Ciudad:

Otros datos (Documentos y señas personales)

[redacted]

FICHA COMPLEMENTARIA

Fs2

Documento Nº	Fecha	Origen	ANTECEDENTES
			152094
	21/X/65	75/2166	El reseñado figura en una relación de personas que fueron detenidas por violación alas Medidas Prentas de Seguridad, decretadas por el Consejo Nacional de Gobierno. Su detención se realizó por parte de la Policía del Departamento de Montevideo.-
	23/I/978	- - - - -	Se contestó en Memorandum (A) Nro. 3682/77 para la 2da. División del Estado Mayor Naval.- (PP).-

SERVICIO DE INFORMACION
DE DEFENSA
Dep. I

152095-6

Fs 1
Secretaría
Act. Ant. Nac.
Ficha Nº [redacted]

Nombres y Apellidos: VIDAL Mario

Fecha de Nacimiento: .....

Lugar de Nacimiento: .....
(País - Ciudad o Localidad - etc.)

Cred. Cív.: Serie ..... Nº ..... Ced. Identidad: .....

Otros documentos: .....
(Pasaporte — Libreta Enrolam. — etc.)

FOTO

Domicilio: .....
(Ciudad o Localidad) (Calle) Nº / Teléf

Filiación

Edad aparente ..... Color del Cutis .....

Color del Cabello ..... Estatura Aproximada .....

Complexión ..... Aspecto Social .....

Señas particulares .....

.....

Ficha confeccionada en Montevideo el 2 de mayo de 1967. [redacted]

Fórm. 1

152095

Ps 2

ACTIVIDADES

(1) **Laborales:** Profesión Folklorista Lugar de trabajo .....

Cargo ..... Antigüedad .....

Otras Actividades .....

(2) **Políticas:** Ideología ..... Actuación .....

Antecedentes .....

Antecedentes familiares .....

(3) **Sociales:** Estado Civil ..... Religión ..... Figuración .....

Grado Instrucción ..... Lugares que frecuenta .....

(4) **Económicas:** Situación ..... Capital aprox. ..... Vehículo .....
marca y Nº

Otros datos .....

Datos Complementarios .....

Apreciación Personal Gral. .....

Fs 3

VIDAL FICHA COMPLEMENTARIA Mario

Documento		152095 ANTECEDENTES
Fecha	Origen	
11.XI.966	B-75 -D-630	Figura en un llamamiento a apoyar al "FRENTE IZQUIERDA DE LIBERACION" y a votar sus listas en las elecciones correspondientes al año en curso, llamamiento éste que es formulado por los trabajadores de la cultura de dicho Frente.

Ps 1

JUNTA DE COMANDANTES EN JEFE

Dep. I Secc. I

Sub Secc. A/N

Ficha Nº ..... Confec. .....

S. I. D. 152096-4

VIDAL GONZALEZ — Apellidos

Mario Ariol — Nombres

DOCUMENTOS: C/C ..... (Serie / Nº) C/I. ..... (Nº / Dpto.)

OTROS DOC. ..... (Pasaporte / Lib. Enrol. / etc.)

NACIMIENTO: ..... (Fecha / Lugar)

DOMICILIO: ..... (Calle / Nº / Teléf. / Ciudad o Localidad)

PROFESION U OCUPACION: Juez de Paz de la 1ra. Sección de San José
JUEZ LETRADO DE 1ra. INSTANCIA DE RIVERA DE 2do. TURNO.(1.)

LUGAR: ..... CARGO: .....

IDEOLOGIA POLITICA: ..... CLASIFICACION: .....

DATOS COMPLEMENTARIOS: ..... (Cónyugé / Est. Civil / Hijos)

..... (Otros familiares)

Fs 2

Fecha	Documentos	152096 ANTECEDENTES A REGISTRAR
29/X/980	D.656	-13/XII/79 - Por Nota Nº 176/79 del Ministerio de Justicia se solicita información referente al causante, el cual según fuentes confiables estaría vinculado a actividades ideológicas de izquierda. - ANTECEDENTE QUE REGISTRA LA D.N.I.I. - 01/XII/971 - Firmante de un manifiesto a los ciudadanos de Florida de apoyo al Frente Amplio y a la candidatura del Dr. Hugo DIBARBOURE.- - 18/III/979 - Diario "La Mañana" : Se publican aclaraciones del causante, explicando que no firmó ni autorizó la inclusión de su nombre en un manifiesto a los ciudadanos de Florida.- - 20/VIII/80 - Por Of. Nº 485/D-I/80 de este Servicio se rectifica los antecedentes del causante al Sr. Ministro de Justicia.- (C)
6/11/80	———	Se contestó por Memo.(A) No 069/980 del Grupo de Artillería No 2. (L).-
17.12.80	1276	- A instancias del Ministerio actuante se solicita se revea la situación del titular dado que el mismo tiene un Certificado "A" expedido con fecha 24/SET/79 por el Delegado del SID en el Dpto. de San José, esto significa que no registra antecedentes, pero sin embargo ostenta antecedentes.El Sr. Ministro ruega se tenga a bien ratificar la ya aludida constancia porque se lo está irrogando

FECHA	DOCUMENTOS	VIDAL GONZALEZ, Mario Ariel 152096 ANTECEDENTES A REGISTRAR F 3
	...///	como ha ocurrido en esta ocasión- un tremendo daño moral y funcionarial al causante, ya que se tuvo que dejar sin efecto el pedido de venia para designar al titular como Fiscal Letrado en el interior de la República.(K).-
23.12.80		- Por Oficio Nº790/D-I.80 se envian las anotaciones del causante el Sr. Ministro de Justicia y se le comunica que la Categoría "A" otorgada oportunamente es la correcta, por cuanto los antecedentes señalados no son de entidad suficiente como para obstaculizar el ascenso a su carrera Judicial.-(K).-
31.7.82	17303	-"EL DIARIO" 29.7.82/-Encontrándose desempeñando funciones como Juez Letrado de Treinta y Tres, fue designado por el Consejo Superior de la Judicatura, como Juez Letrado de 1ra. Instancia de Rivera de 2do. Turno.-(TJ) (indica 1).
21.1.83	D.23889 fg. 042(BC)	-3.12.82: Fue designado presidente del Comité Delegado Departamental del Consejo del Niño en Rivera.- Eval.:A-1 (MB)
3.7.83	28111/1	27.6.83 - "EL DIARIO" - Según lo publicado por el diario "EL DIARIO" de fecha 27.6.83 fue designado Juez Letrado de Primera Instancia de Rivera de 1er. y 2do. Turno para la Feria Menor correspondiente al presente año.(OO)

SERVICIO DE INFORMACION
DE DEFENSA
Dep. 1

FS 1

152097-8

Confeccionado el 4.4.72

VARIOS

FOTO

Apellidos VIDAL

Nombres Mario C.

Fecha de Nacimiento

Lugar de Nacimiento

Est. Civil

Cred. Cívica Céd. Identidad

Otros Documentos

Ocupación Estudiante

Padre

Madre

Domicilio Ciudad

Otros datos

CHIESA Hnos. Ltda. - 8.000 - 3 - 72

FICHA COMPLEMENTARIA Fs2

DOCUMENTO		152097 ANTECEDENTES
Fecha	Origen	
29.10.71	16/1	En diciembre de 1970 figura como Becario de la Universidad de la República, percibiendo un sueldo mensual neto de $ 15.840.co..(E)

Ps 1

MINISTERIO DE DEFENSA NACIONAL
S. I. D.

Dep. [illegible] 1
[illegible] c. A[illegible]

152098-0

Ficha Nº ____ Confec. 16/12/72

VIDAL — Apellidos
Mario Esteban — Nombres

DOCUMENTOS: C/C. ____ Serie ____ Nro. ____ C/I ____ Nro. ____ Dpto. ____

OTROS DOC. ____ Pasaporte ____ Lib. Enrol. ____ etc. ____

NACIMIENTO: 16 años en 1972 — Fecha ____ Lugar ____

DOMICILIO: ____ Calle ____ Nro. ____ Teléf. ____ Ciudad o Localidad ____

PROFESION U OCUPACION: Estudiante Liceal

LUGAR: ____ CARGO: ____

IDEOLOGIA POLITICA: ____ CLASIFICACION: ____

DATOS COMPLEMENTARIOS: Soltero — Est. Civil ____ Cónyuge ____ Hijos ____

____ Otros familiares

P-52

Fecha	Documentos	152098 ANTECEDENTES A REGISTRAR
25/XI/972	Doc. 4224	-Fué detenido el 9/VIII/972, por personal del Reg. Cab. No. 1Ø.-
7-9-1972	D.3275 P.P.I. R.M.3-	-Fué puesto a disposición de la Just. Civil y posteriormente liberado.- INTEGRACION AL M.L.N.: Fue reclutado en Abril de 1972.- Motivo de reclutamiento: Simpatía.- Grado de concientización: Simpatía.- Funcionaba dentro de la COLUMNA 23; Zona Bella Unión.- Sector Político Grupo Información.- Tarea: Realizaba vigilancia por encargo de su hermana Gloria y de Blanca CLAVIJO.- ACTITUD EN EL INTERROGATORIO: Colaboración: Media.- Conducta: Buena.- ANTECEDENTES: Ultimamente realizaba contactos con BANDERA LIMA y su hermana Gabriela VIDAL, clandestinos en el monte.- ((FF))

Fs 1

JUNTA DE COMANDANTES EN JEFE
S. I. D.

152099-8

Dep. I Secc. I
Sub. Secc. A/N
Ficha N.º ..... Confec. 26.11.82

VIDAL DA SILVA (Apellidos) — Marisa (Nombres)

DOCUMENTOS: C/C Serie BDA 39146 N.º — C/I. N.º 1.702.006 (1) Dpto.

OTROS DOC. Pasaporte — Lib. Enrol. — etc.

NACIMIENTO: Fecha or.27 años(1968)25.8.40 (2) Lugar Canelones (3)

DOMICILIO: Calle Juan Quevedo N.º 3315(e) Carlos Nery y Ferrara Teléf. — Ciudad o Localidad

PROFESION U OCUPACION: Domestica - Labores (4)

LUGAR: ..... CARGO: .....

IDEOLOGIA POLITICA: ..... CLASIFICACION: .....

DATOS COMPLEMENTARIOS: Est.Civil Soltera (5) Cónyuge — Hijos

Otros familiares

180048

Fecha	Documentos	152099 ANTECEDENTES A REGISTRAR Fs 2
19.2.79	0274 RE.19012	-30.6.68: Afiliada al Partido Comunista con el Nro.32237, Agrupación "Augusto", Seccional 11, según material incautado por O.C.O.A. en Feb./76.-Eval.A-1.-(O-BA)
13/9/82	19012	Figura en el 55 lugar de la lista BAX del Partido COLORADO Agrupación ACCION BAT. POR LA VICTORIA Dpto. de MONTEVIDEO como candidato para integrar los Deliberantes Departamentales y Convenciones Nacionales en las Elecciones internas de los PP.PP. del 28 de Noviembre de 1982. (O-BA) INDICA(1) O (5)
16/10/82	———	Por Oficio Nº. 941/82 el S.I.D. comunica a la Corte Electoral que de acuerdo a las disposiciones en vigencia, el causante se halla inhabilitado para integrar la mencionada lista.= La causa que motivó su inhabilitación fué: SU AFILIACION AL P. COMUNISTA — (O-BA)

Ficha Reconfeccionada 18.X.977

F33

SERVICIO DE INFORMACION DE DEFENSA

Dep. 1

VARIOS

152099

Confeccionado el .....

FOTO

Apellidos VIDAL

Nombres Marisa

Fecha de Nacimiento .....

Lugar de Nacimiento .....

Est. Civil .....

Cred. Cívica ..... Céd. Identidad .....

Otros Documentos .....

Ocupación .....

Padre .....

Madre .....

Domicilio ..... Ciudad .....

Otros datos: .....

95108

chiesa hnos. - 4 000 - 5/77

FICHA COMPLEMENTARIA

DOCUMENTO		152099 ANTECEDENTES
Fecha	Origen	
6.VIII.973	Doc.2136	-Integrante del Frenta Amplio de la Ciudad de Canelones.Eval.F-6 (M.).-

SERVICIO DE INFORMACION DE DEFENSA
Ficha 1

MINISTERIO DE DEFENSA NACIONAL M/F
SERVICIO DE INFORMACION DE DEFENSA
Ficha Nº 152100-4 confeccionada el 5-IX-966

Apellidos VIDAL,

Nombres Marta.

Fecha de Nacimiento:

Lugar de Nacimiento:

Ced. Cív.: Ced. Identidad:

Prontuario: F. Censal:

Padre:

Madre:

Domicilio: Ciudad:

Otros datos (Documentos y señas personales) Hija del Ministro de Relaciones Exteriores.
(Luis VIDAL ZAGLIO).

FICHA COMPLEMENTARIA

F 5 2

Documento			ANTECEDENTES
Nº	Fecha	Origen	152100
B-77-D-71	25-III-966.		-Concurrió a una recepción ofrecida por la Embajada de Yugoslavia que se realizara en los salones del Club Uruguay, el día 21 de julio del año 1965, recepción que tuvo lugar con motivo de la partida de nuestro país hacia el suyo del Ministro de Yugoslavia Marko Milic.-
72/46.-	7-III-966.-		-Hija del Ministro de Relaciones Exteriores.-
	1/IV/66	76/32	-Está casada con el activista comunista Mario ó César ORICO de la célula de OSE. En calidad de Secretaria privada de su padre, el Ministro de Relaciones Exteriores, Luis VIDAL ZAGLIO pondría al alcance de los comunistas informes confidenciales y secretos de nuestra Cancillería.- (Eval. F - 6) -
	8/3/74/	0406	(Y)

Fs1

JUNTA DE COMANDANTES EN JEFE

S. I. D. 152101 - 2

Dep. I Secc. I

Sub Secc. ~~XXXX~~ A/N

Ficha Nº ....., Confec. 22.7.83

VIDAL (Apellidos) Martín (Nombres)

DOCUMENTOS: C/C. ..... (Serie / Nº) C/I. ..... (Nº / Dpto.)

OTROS DOC. ..... (Pasaporte / Lib. Enrol. / etc.)

NACIMIENTO: ..... (Fecha / Lugar)

DOMICILIO: ..... (Calle / Nº / Teléf. / Ciudad o Localidad)

PROFESION U OCUPACION: .....

LUGAR: ..... CARGO: .....

IDEOLOGIA POLITICA: ..... CLASIFICACION: .....

DATOS COMPLEMENTARIOS ..... (Est. Civil / Cónyuge / Hijos)

..... (Otros familiares)

Fecha	Documentos	152101 ANTECEDENTES A REGISTRAR	Fs 2
22.7.83	28667/1 P.D.	-15.7.83.-Se encuentra involucrado en el consumo de marihuana,por lo que se procura detenerlo.Eval:A-1.(TT)	

JUNTA DE COMANDANTES EN JEFE

S. I. D. 152102-0

Dep VI V Fs 1 Secc. I

Sub Secc. A/N

Ficha Nro. ____ Confec. 2.X.79

VIDAL — Apellidos

MARX — Nombres

DOCUMENTOS: C/C ..... (Serie / Nro.) C/I. 647.031 (Nro. / Dpto.)

OTROS DOC. ..... (Pasaporte / Lib. Enrol. / etc.)

NACIMIENTO: ..... (Fecha / Lugar)

DOMICILIO: Asamblea 4295 (Calle / Nro. / Teléf. / Ciudad o Localidad)

PROFESION U OCUPACION: .....

LUGAR: EL DIA CARGO: Linotipista Suplente

IDEOLOGIA POLITICA: ..... CLASIFICACION: .....

DATOS COMPLEMENTARIOS: (Est. Civil / Cónyuge / Hijos)

Otros familiares

P52

Fecha	Documentos	152102 ANTECEDENTES A REGISTRAR
	SID	No registra antecedentes
Nov. 79	DNII	No registra antecedentes
22/4/82	D.14013	Indice de los filiatorios.- (FF)

VARIOS

Fs 1

JUNTA DE COMANDANTES EN JEFE

Dep. I Secc. I

Sub Secc. A/N

S. I. D.

152103-8

Ficha Nº ..... Confec. 11.2.82

VIDAL (Apellidos) MAURICE (Nombres)

DOCUMENTOS: C/C ..... (Serie / Nº) C/I. ..... (Nº / Dpto.)

OTROS DOC. ..... (Pasaporte / Lib. Enrol. / etc.)

NACIMIENTO: ..... (Fecha / Lugar)

DOMICILIO: ..... (Calle / Nº / Telef. / Ciudad o Localidad)

PROFESION U OCUPACION: .....

LUGAR: ..... CARGO: .....

IDEOLOGIA POLITICA: ..... CLASIFICACION: .....

DATOS COMPLEMENTARIOS: ..... (Est. Civil / Cónyuge / Hijos)

[redacted]

..... (Otros familiares)

Fecha	Documentos	152103 ANTECEDENTES A REGISTRAR	Es2
25.11.81	Doc.9732	Está a cargo de la Legislación Económica del periódico "CRONICAS ECONOMICAS". EVAL:A-1. (VM).	

JUNTA DE COMANDANTES EN JEFE
S. I. D.

152104-6

FS 1

Dep. I [redacted] Secc. I
Sub Secc. A/N
Ficha No. ..... Confec. 29.6.83

.....VIDAL AMARO..... .....Miguel Angel.....
Apellidos Nombres

1.490.981

DOCUMENTOS: C/C. ..... **C/I.** .....
Serie No. No. Dpto.

OTROS DOC. .....
Pasaporte Lib. Enrol. etc.

NACIMIENTO: ...28. años. (1979)..... .....Uruguay.....
Fecha Lugar

DOMICILIO: .....San Antonio 3555.....
Calle No. Teléf. Ciudad o Localidad

PROFESIÓN U OCUPACIÓN: .....

LUGAR: ..... **CARGO:** .....

IDEOLOGÍA POLÍTICA: ..... **CLASIFICACIÓN:** .....

DATOS COMPLEMENTARIOS ...soltero.....
Est. Civil Cónyuge Hijos

.....
[redacted] Otros familiares

FECHA	DOCUMENTOS	152104 ANTECEDENTES A REGISTRAR Fs 2
29.6.83	2203/79 Pag.01	- 18/SEM/79: Fue dado de baja del Establecimiento de Detención Policial, por el Ministerio del Interior, en el día de la fecha.- Eval.A-1 (Y)

MINISTERIO DE DEFENSA NACIONAL
SERVICIO DE INFORMACION DE DEFENSA

M / F

152105 - 3

FS 1 [redacted]

Fecha 26 - I - 919 .-

Ficha N.º [redacted] -

FOTO

Nombre VIDAL Astorga, Miguel Angel.

Nacionalidad Uruguayo.-

Profesión o actividad Hojalatero .-

Lugar de nacimiento Repca.O.del U.

Documentos que posée

Domicilio Rocha Nº 2631 Teléf.

FILIACION

Edad aparente 46 años color del cutis de los cabellos

estatura aspecto social

señas particulares

[redacted]

Fechá	Contenido
(1)	Inf. Vie jo.
(2) 17.X.49	Defensa Pasiva

152105 Fs 2

Lugares donde frecuenta .....

..... afiliado a .....

.....actividad política y donde actúa

1) Sindicado Comunista.-

Antecedentes policiales Prio.Pol.No. 49473

..... vehículos que posee o que guía.

..... nombre y número de

personas que forman su familia Estado civil

soltero

DATOS COMPLEMENTARIOS:

(2) Tiene actuación registrada con prontuario Nº 158830.-

VIDAL , Miguel.

FECHA	DOCUMENTOS	152105 ANTECEDENTES A REGISTRAR	Fs 3
14.7.83	26314/ 1070	-1971/1978:En información referente al P.C. obtenida por el Depto.III/S.I.D. en éste período se establece: Integrantede la Regional 4 (21a). Asistió a la Conferencia Nacional del Partido Comunista entre el 1 y 2 de diciembre de 1972.-Eval A-2 (BR).-	

VARIOS

FS 1

JUNTA DE COMANDANTES EN JEFE
S. I. D.

152106/1

Dep. I Secc. I
Sub. Secc. A/N
Ficha N.º ..... Confec. 15.7.82

VIDAL RAMI — Apellidos
Mirtha — Nombres

DOCUMENTOS: C/C ..... Serie ..... N.º ..... C/I. ..... N.º ..... Dpto.

OTROS DOC. ..... Pasaporte ..... Lib. Enrol. ..... etc.

NACIMIENTO: ..... Fecha ..... Lugar

DOMICILIO: R. Gorceix No. 25 — Calle — N.º — Teléf. — Rio de Janeiro — Ciudad o Localidad

PROFESION U OCUPACION: .....

LUGAR: ..... CARGO: .....

IDEOLOGIA POLITICA: ..... CLASIFICACION: .....

DATOS COMPLEMENTARIOS: ..... Est.Civil ..... Cónyuge ..... Hijos

..... Otros familiares

Fecha	Documentos	152106 ANTECEDENTES A REGISTRAR	FSL
10.06.82	15.786	Figura en una Lista de ciudadanos uruguayos residentes en distintas ciudades del Brasil. Eval.: A-1.- (VL) (M)	

Fs 1

MINISTERIO DE DEFENSA NACIONAL 152107-9
S. I. D.

Dep. 1 [redacted] c. I
Sub-Secc. A/N
Ficha Nro. ..... Confec. 19/10/72

VIDAL SOSA (Apellidos) Nelly Guillermina (Nombres)

DOCUMENTOS: C/C. ..... (Serie / Nro.) C/I. ..... (Nro. / Dpto.)

OTROS DOC. ..... (Pasaporte / Lib. Enrol. / etc.)

NACIMIENTO: ..... (Fecha / Lugar)

DOMICILIO: ..... (Calle / Nro. / Teléf. / Ciudad o Localidad)

PROFESION U OCUPACION: .....

LUGAR: ..... CARGO: .....

IDEOLOGIA POLITICA: ..... CLASIFICACION: [redacted]

DATOS COMPLEMENTARIOS: ..... (Est. Civil / Conyuge / Hijos)

..... (Otros familiares)

Fecha	Documentos	152107 ANTECEDENTES A REGISTRAR FSL
Agosto 1972	J.P.M. (P.D.) D- 3360	-El 4/VIII/72 fue procesada por el delito de "CONTRABANDO DE ARMAS".- ((FF))
19 /7/72	D.2050 J.P.M.	Detenida junto con su concubino Luis Humberto BARATTO RACINI, los que vienen siendo indagados sobre la introducción de 3 escopetas y 23 revólveres calibre 22, sin efectuar los trámites correspondientes.(C.C)
22.7.72	Doc.2096 JPM (PD)	Indica lo mismo queel documento anterior. Continuando en en la D.N.I.I. Realizaba viajes al Brasil de donde traía las armas.- (OO)
22.7.72	Doc.2091 JPM (PD)	Según información fue emplazada por el Sr. Juez de 1er. Turno.- (OO)

JUNTA DE COMANDANTES EN JEFE
S. I. D.

152108-7

Dep. I Secc. I
Sub Secc. A/N
Ficha Nº ..... Confec. 29/07/83

FSL

VIDAL — Apellidos
Néstor — Nombres

DOCUMENTOS: C/C. ..... Serie Nº ..... C/I. ..... Nº ..... Dpto.

OTROS DOC. ..... Pasaporte ..... Lib. Enrol. ..... etc.

NACIMIENTO: ..... Fecha ..... Lugar

DOMICILIO: ..... Calle ..... Nº ..... Teléf. ..... Ciudad o Localidad

PROFESION U OCUPACION: .....

LUGAR: ..... CARGO: .....

IDEOLOGIA POLITICA: ..... CLASIFICACION: "P.C."

DATOS COMPLEMENTARIOS ..... Est. Civil ..... Cónyuge ..... Hijos

..... Otros familiares

Fecha	Documentos	152108 ANTECEDENTES A REGISTRAR F52
29/07/83	D.26314 Pág.2809	-1971/1978.En información referente al "P.C.", obtenida por el Dpto.III/S.I.D., en éste período, se establece: Integrante del Partido Comunista. Regional 3 (Secc.20a.). Participante de la Conferencia Nacional del Partido Comunista, realizada el 1o. y 2 de Diciembre de 1972. EVAL.A-2 (P).-

A.N. Fs 1

JUNTA DE COMANDANTES EN JEFE Grupo I Secc. I

S. I. D. 152109-S Sub Secc. A/N

Ficha Nº ..... Confec. 30.6.81

VIDAL SANCHEZ (Apellidos) Néstor (Nombres)

DOCUMENTOS: C/C ..... (Serie, Nº) C/I. ..... (Nº, Dpto.)

OTROS DOC. ..... (Pasaporte, Lib. Enrol., etc.)

NACIMIENTO: ..... (Fecha, Lugar)

DOMICILIO: ..... (Calle, Nº, Teléf., Ciudad o Localidad)

PROFESION U OCUPACION: .....

LUGAR: ..... CARGO: .....

IDEOLOGIA POLITICA: ..... CLASIFICACION: .....

DATOS COMPLEMENTARIOS: ..... (Cónyuge, Est. Civil, Hijos)

..... (Otros familiares)

F52

Fecha	Documentos	152109 ANTECEDENTES A REGISTRAR
15.06.81	Doc.4927	-Presentó a Ylda CAIROLO BAEZ para su afiliación al Partido Comunista, según material incautado por O.C.O.A. (Operación Morgan).- (JJ)

Imp. Nacional 716/79

SERVICIO DE INFORMACION DE DEFENSA
Dep. 1

152110-3

Fo 1

"DROGADICTO" Confeccionado el

VARIOS

FOTO

Apellidos VIDAL MANTEIRA

Nombres Nicolás

Fecha de Nacimiento 33 años de edad (1972)

Lugar de Nacimiento Uruguay (1)

Est. Civil Soltero

Cred. Cívica Céd. Identidad

Otros Documentos

Ocupación Productor de cine (2) Propietario de la Boite "MAU-MAU"

Padre

Madre

Domicilio Eduardo Acevedo 1148 Apto.705 (3) Hotel "LIBERTADOR" Ciudad

Otros datos

[redacted]

CHIESA Hnos. Ltda - 8.000 - 3 - 72

FICHA COMPLEMENTARIA Fs2

DOCUMENTO Fecha	DOCUMENTO Origen	152110 ANTECEDENTES
15/XI/1972	D.4192 J.P.M.(Nr.4)	Fué detenido en la Boite "MAU-MAU" ubicada en Cuareim y Soriano en relación con el tráfico y consumo de estupefacientes.- Admitió haber consumido cocaína en varias oportunidades, negando haber vendido drogas.-(C.C)
27.11.72	Doc.4239 JPM (PD) Nral.4	Según se informa permanece siendo indagado en relación con lo expuesto en el documento anterior.- (OO)
27.11.72	Doc.4248 JPM (PD) Nral.58	Será conducido al Juzgado Letrado de Instrucción del 1er. Turno.- (OO)
2.12.72	Doc.4276 JPM (PD) Nral.48	Fue remitido por disposición del Sr. JuezLetrado de Instr.de 1er. Turno. por el delito de "SUMINISTRO DE ESTUPEFACIENTES".- (OO)
10.1.80 PD 009/80	1505	-9.1.80.-En el día de ayer,en momentos que intentaba viajar por el Aeropuerto Internacional de Carrasco, con destino a Venezuela,fue detenido,ya que existe sobre el mismo un impedimento de salida,impuesta por el Jdo. Letrado de Menores de 1er.Turno.- El causante registra antecedentes por tenencia de estupefacientes y corrupción de menores,por lo que fue trasladado a la Brigada de Narcóticos y Drogas Peli- ///...

FECHA	DOCUMENTOS	ANTECEDENTES A REGISTRAR	Fs3
		VIDAL MANTEIRA, Nicolás 15.2110	
	...///	grosas,manifestando que desde que fue procesado por "Suministro de Estupefacientes" nunca más volvió a reincidir en el consumo de drogas,encontrándose radicado en Caracas -Venezuela,desde hace 10 meses y con respecto al impedimento de salida del país,expresó que sería en razón de que se encuentra separado de su esposa,la que tiene un hijo de ambos. Posteriormente se le notificó que debe presentarse en el día de hoy,al Juzgado de Menores de 1er.Turno,a fin de aclarar su situación y al no existir pruebas de su posible vinculación con drogas fue puesto en libertad.Eval:A-1.(TT) Indica (1) al (3).-	

Fs 1

MINISTERIO DE DEFENSA NACIONAL

S. I. D. 152111-1

Dep. 1 Sec. 1

Sub - Secc. A/N

Ficha Nro. ..... Confec 28/4/72

VIDAL (Apellidos) Nora (Nombres)

DOCUMENTOS: C/C. ..... (Serie / Nro.) C/I. ..... (Nro. / Dpto)

OTROS DOC. ..... (Pasaporte / Lib. Enrol. / etc.)

NACIMIENTO: ..... (Fecha / Lugar)

DOMICILIO: Arquitecta (Calle / Nro. / Teléf. / Ciudad o Localidad)

PROFESION U OCUPACION: .....

LUGAR: ..... CARGO: .....

IDEOLOGIA POLITICA: ..... CLASIFICACION: .....

DATOS COMPLEMENTARIOS: ..... (Est. Civil / Cónyuge / Hijos)

..... (Otros familiares)

Fs 2

Fecha	Documentos	152111 ANTECEDENTES A REGISTRAR
25/IV/72.	-D. 777.	-Comunista; se presume estuvo en Cuba. Se encontró con GLORIA PEREIRA en una gira que ésta realizara por el Caribe. Esta última es funcionaria de la Contaduría del Bco.de Seguros del Estado.-(J)

Fc 1

JUNTA DE COMANDANTES EN JEFE
S. I. D.

152112-9

Dep. 9 MAR. 1976 Secc. 1
Sub Secc. A/N

Ficha Nro. _____ Confec. _____

VIDAL de COLINA — Olga Honoria
Apellidos — Nombres

DOCUMENTOS: C/C BCB 11260 C/I. _____
Serie Nro. Nro. Dpto.

OTROS DOC. _____
Pasaporte Lib. Enrol. etc.

NACIMIENTO: 41 años (1965) Oriental
Fecha Lugar

DOMICILIO: Emilio Castelar 4283 entre Ileg. y Manila
Calle Nro. Teléf. Ciudad o Localidad

PROFESION U OCUPACION: _____

LUGAR: _____ CARGO: _____

IDEOLOGIA POLITICA: Comunista CLASIFICACION: _____

DATOS COMPLEMENTARIOS: _____
Est. Civil [redacted]uge Hijos

_____
Otros familiares

fs 2

Fecha	Documentos	152112 ANTECEDENTES A REGISTRAR
8/I/976	Doc.0001	-Afiliado al Partido Comunista el 20/VII/965 con el Nº23219. (Microfilm incautado a Rodney ARISMENDI) Eval.: B-2. (RR)

J. C. J.
Dpto. 1

152112

Fs 3

Apellidos VIDAL DE COLINA

Nombres Olga Honolia

Documentos: AFILIADO AL PARTIDO COMUNISTA N23219

Ant, Secc.	A	B	C	D	E	G	V
	X						

Secreto

ANTECEDENTES

Fs 4

Fecha ing. 20.7.65.

or. 41 Años.

Dom Emilio Castelar. 4283-Manila

Doc. PCD 11260

8.1.76. Doc 0001 Eval B-2 (JJ)

GREMIOS

26.07.82 Bs1

JUNTA DE COMANDANTES EN JEFE
S. I. D.

152113-7

Dep. I Secc. I

Sub. Secc. A/N

Ficha N.º ..... Confec. .....

VIDAL ..... Omar .....
Apellidos Nombres

DOCUMENTOS: C/C ..... C/I. .....
Serie N.º N.º Dpto.

OTROS DOC. .....
Pasaporte Lib. Enrol. etc.

NACIMIENTO: .....
Fecha Lugar

DOMICILIO: .....
Calle N.º Teléf. Ciudad o Localidad

PROFESION U OCUPACION: .....

LUGAR: ..... CARGO: .....

IDEOLOGIA POLITICA: ..... CLASIFICACION: .....

DATOS COMPLEMENTARIOS: .....
Est.Civil Cónyuge Hijos

.....
Otros familiares

Fecha	Documentos	152113 ANTECEDENTES A REGISTRAR	8c2
21.07.82	17.013	Candidato en el 63 lugar a la Asamblea General Representativa (Capital) por la Lista 19 de la Asociación de Bancarios del Uruguay bajo el Lema " FRENTE UNIFICADOR", Sub-lema " Plena Democracia Sindical y Unidad para la Lucha ", para el período 68-70. Eval.:A-1.- Indica ( ) ( ) ( )(LA)(GM)	

SERVICIO DE INTELIGENCIA
División I
(Seguridad)

MINISTERIO DE DEFENSA NACIONAL
SERVICIO DE INFORMACION DE DEFENSA
M / F
152114-5

Pc 1

..... Sección
Act. Ant. Nac.
Ficha N.º [redacted]

Nombres y Apellidos: VIDAL (1)
Orestes Catalino

Foto

Fecha de Nacimiento: .....

Lugar de Nacimiento: .....
(País - Ciudad o Localidad - etc.)

Cred. Civ.: Serie ..... N.º ..... Ced. Identidad: .....

Otros documentos: .....
(Pasaporte - Libreta Enrolam. - etc.)

Domicilio: Anexo "H.Oriental"-Tacuarembó.
(Ciudad o Localidad) (Calle) (N.º) (Telef.)

Filiación
- Edad Aparente ..... Color del Cutis .....
- Color del Cabello ..... Estatura Aproximada .....
- Complexión ..... Aspecto Social .....
- Señas particulares .....

Ficha confeccionada en Montevideo, el [redacted]

152114 Fs 9

ACTIVIDADES

(1) Laborales: Profesión Profesor Lugar de trabajo .....

Cargo ..... Antigüedad .....

Otras Actividades .....

.....

(2) Políticas: Ideología Comunista Actuación .....

Antecedentes .....

Antecedentes familiares .....

(3) Sociales: Estado Civil ..... Religión ..... Figuración .....

Grado Instrucción ..... Lugares que frecuenta .....

(4) Económicas: Situación ..... Capital aprox. ..... Vehículo ..... marca y N.o

Otros datos .....

Datos Complementarios: Ex-Concejal de Tacuarembó.

Apreciación Personal Gral. .....

.....

.....

FICHA COMPLEMENTARIA de: VIDAL Orestes C. 6s3

152114

Documento		Antecedentes
Fecha	Origen	
11.IV.948	-	-Profesor Liceo en Tacuarembó-se domicilia Anexo "Hotel Oriental". -Recibe el periódico "España Demoocrática" para efectuar propaganda lo deja abandonado encima del escritorio en el Liceo(Ver hoja de Tacuarembó en Comunismo del Interior).
1º.VI.65	B.75.(1).D.577 "EL POPULAR"	-Firmante de un Manifiesto de fecha 31.V.65 de apoyo al II Congreso Continental de Solidaridad con Cuba castrista en el que se reitera el repudio a cualquier forma de ataque contra el régimen comunista cubano.Posteriormente este Congreso fué prohibido por el Gobierno de la República. -Ex-Concejal de Tacuarembó.
10/X/65	B-73(5)-D-1.-	-Figura en la nomina de concurrentes a la comida ofrecida en el establecimiento de Solano Rios, (Comunista de Tacuarembó) el 10/X/65. Ocupaba el Vehiculo Nº. R.8-1486.- Ex-Presidente del Concejo Departamental Tacuarembó
8-III-966.-	15-1/13.-	-Propietario del automóvil R.8-1486.-
NOV.1971.	LISTA 9988.	Candidato como 7º.titular a la JuntaElectoral,por el Dpto.de Tacuarembó,sub.lema "Frente del Pueblo" (W).

(Fudica-4)

FICHA COMPLEMENTARIA

Fs 4

Documento		152114 Antecedentes
Fecha	Origen	
Nov.1971	Lista 988 PDC F.A	Candidato en el 110.lugar a la Junta Departamental por el dpto.de Tacuarembó sub lema Frente del Pueblo(SS)
28/5/983	----------	Se contestó Memo. (A) Nº 1139/983 para la P.N.N. (MS)

SERVICIO DE INFORMACION
DE DEFENSA
Dep. 1

152115-2

Confeccionado el 16 ABR. 1974 Fs 1

V A R I O S

FOTO

Apellidos VIDAL

Nombres Oscar

Fecha de Nacimiento

Lugar de Nacimiento

Est. Civil

Cred. Cívica Céd. Identidad

Ctros Documentos

Ocupación

Padre

Madre

Domicilio Ciudad

Otros datos

FICHA COMPLEMENTARIA F32

DOCUMENTO		152115 ANTECEDENTES
FECHA	ORIGEN	
9.X.73	Doc.3290	Se encuentre detenido en Bn.I.12 por el delito de Ilícito Económico.-(SS)-

DE DEFENSA
Dep. I

Ficha Nº 17
Fc 1

152116-0

Nombres y Apellidos: VIDAL Otto

Foto

Fecha y Lugar Nac.:

Cred. Cív.: Serie ..... Nº ..... Ced. Identidad: 1.353.956 (1)

Otros documentos:
(Pasaporte - Libreta Enrolam. - etc.)

Domicilio: Guaná 2082 (2)
(Ciudad o Localidad) (Calle) (Nº) (Teléf.)

Profesión:

Cargo y Lugar: Ferroviario (Gerencia Central) (3)

Ideol. Política: Actuación: DIRIGENTE de la Federación Ferroviaria

Datos Complementarios:

Apreciación General:

Ficha confeccionada: Montevideo, 7 de julio de 1967

Documento		152116 ANTECEDENTES 452
Fecha	Origen	
9-6-67	El Popular	-Presidente de la Federación Ferroviaria, hace declaraciones para el mencionado diario acerca del plan de lucha de la citada gremial ante el atraso en los pagos de los sueldos y salarios.-
26/4/73	RESPUESTA	Secretario General de la Federación Ferroviaria (RR)
2.5.73	1024	Hizo declaraciones al semanario "Respuesta", expresando que el único camino que le queda a los trabajadores es el de la lucha en masas, se ha demostrado que el pueblo está dispuesto a luchar por los derechos humanos, el salario las libertades por aperturas de fuentes de trabajo. (K)
10-8-73	Doc. 2289 (Ev. B-3)	- Figura en una lista de agitadores gremiales de A.F.E.-, Indica :(1) al (3).- (00)
11.11.75	Doc. 1959 (Ev. A-2)	- Detenido desde el 18/VII al 2/VIII/73.- Figura en una lista de personal de AFE, con antecedentes negativos.-(00)

FECHA	DOCUMENTOS	152116 ANTECEDENTES A REGISTRAR	Rc3
20.5.82	.D.14990	Es mencionado en la página 163, del libro "EL COMUNISMO EN URUGUAY", dirigente de la Federación Ferroviaria y Organización de Ferroviarios Unidos.- Eval.A-1.-(FE)	

FECHA	DOCUMENTOS	152116 ANTECEDENTES A REGISTRAR	

SERVICIO DE INFORMACION
DE DEFENSA
Dep. 1

Fs5

VARIOS

152116

Confeccionado el 30.7.70.

FOTO

Apellidos VIDAL

Nombres Otto

Fecha de Nacimiento 37 años (1969)

Lugar de Nacimiento Uruguay

Est. Civil Casado

Cred. Cívica ..... Céd. Identidad 1.353.950 (1)

Otros Documentos .....

Ocupación Empleado de AFE

Padre .....

Madre .....

Domicilio Guaná 2082 Ciudad Montevideo

Otros datos .....

CHIESA Hnos. Ltda - 8.000 - 3 - 72

FICHA COMPLEMENTARIA

F6

DOCUMENTO		152110 ANTECEDENTES
Fecha	Origen	
2?96.69.	B72.D.27. Año 1970.	_Detenido por violación del Decreto de Medidas Prontas de Seguridad.._
NOV.1971.	LISTA 9988	Candidato como 10º.titular a la Cámara de Senadores,por el sub.lema "Frente del Pueblo".. (W)..
11.11.75	Doc. 1959 (Ev. A-2)	- Detenido desde el 18/VII al 2/VIII/73.- Figura en una lista de personal de AFE, con antecedentes negativos.-(00)
25-3-82	D.10166/81/387	Indice (1)

MINISTERIO DE DEFENSA NACIONAL
SERVICIO DE INTELIGENCIA DE INFORMACION DE DEFENSA

M/F

152117-8

8s1 [redacted]

Fecha Montevideo, 11 de junio de 1919.

Ficha N.º 193

Nombre VIDAL, Pedro Antenor (4)

Nacionalidad Oriental.

Profesión o actividad Obr. molinero.

Lugar de nacimiento Uruguay (1)

Documentos que posee C.C. K.A.A. 2925 (2)

Domicilio Paysandú.- Teléf.
Ayacucho y Misiones (6)

FOTO

FILIACION

Edad aparente 59 años (1959) (3) color del cutis de los cabellos estatura aspecto social

Estado Civil: Casado (5) señas particulares

[redacted]

- Ver form.ind.de Paysandú -

152117 Fs 2

	Fecha	Contenido
1)	21.IX.48	-Inf.Bn.I.8.-
2)	12.IX.951	-Inf.J.P.de Paysandú.
3)	18.III.952	-Of.3/952 del Bn.I.8.-
4)	14.II.53	-Of.12/953 del Bn.I.8.-
5)	25.III.53	-Of.21/953 del Bn.I.8.-

Lugares donde frecuenta .....

..... afiliado a .....

..... actividad política y donde actúa

..... COMUNISMO -

Antecedentes policiales .....

..... vehículos que posee o que guía

..... nombre y número de

personas que forman su familia .....

DATOS COMPLEMENTARIOS

1) Presidente del Sindicato de los Obreros Molineros Ugetistas de la Ciudad de Pays andú.-

2) Propagandista activo del Partido Comunista en Paysandú.-

3) Ocupa la Presidencia del Comité Unitario Sindical Sanducero que funciona bajo la égida comunista local.-

2.500-5-XII-51

Fecha	Contenido

152117 DATOS COMPLEMENTARIOS F33

Anexa a: VIDAL, Pedro A.-Ficha No. 193.-

4) Integrante de la lista No.3, ugetista, para la elección de los representantes de los Trabajadores al Consejo de la Caja de Asignaciones No.1 de la Industria y Comercio de Paysandú, siendo presentada ante la Inspección Departamental de Trabajo.-

5) Hizo uso de la palabra en acto comunista realizado el 21 ppdo. en Paysandú, con motivo de las elecciones para elegir la representación obrera al Consejo de Salarios de la Caja de Asignaciones Familiares Nº 1 de la Industria y Comercio de Paysandú, atacando a los integrantes de la lista autónoma.-

27.9.56-

26.1.84 - D. 779/79 pag.3.-Integra, conjuntamente con PAULINO CARDOZO Y LIBORIO FRANCO la Mesa Coordinadora Obrera, de caracter netamen ugetista.

-5.9,56- Se hospedó en la pensión "Cantabrica", sita en Miguelete 1458, en ocasión de su concurrencia al 4to. Congreso Nacional de UGT como integrante del Sindicato de Obreros Molineros de paysandú.

///... 152117 DATOS COMPLEMENTARIOS

12.8.57- Según informe de la Jefatura de Policía de Paysandú, el causante, dirigente molinero de extracción batllista, está situado en una línea sindical procomunista. Eval: A-2(E).- Indica del (1) al (6)).-

500-5-XII-51

MINISTERIO DE DEFENSA NACIONAL
SERVICIO DE INTELIGENCIA
SERVICIO DE INFORMACION DE DEFENSA

M/F

152118-6

FOTO

Fs 1 ~~0808~~

Fecha Montevideo, 1 de julio de 1954.-

Ficha N.º

Nombre VIDAL, R. Cestari.

Nacionalidad

Profesión o actividad periodista.

Lugar de nacimiento

Documentos que posee

Domicilio Teléf.

FILIACION

Edad aparente color del

cutis de los cabellos

estatura aspecto social

señas particulares

152118

	Fecha	Contenido
1)	1/VII/54	"El Toro".

Lugares donde frecuenta .....

..... afiliado a .....

..... actividad política y donde actúa .....

Antecedentes policiales .....

..... vehículos que posee o que guía

..... nombre y número de

personas que forman su familia .....

DATOS COMPLEMENTARIOS

1) Posible comunista por ser colaborador de este semanario, cuyos principales son elementos del comunismo nacional.-

2.500-5-XII-51

Fc 1

MINISTERIO DE DEFENSA NACIONAL
S. I. D.

152119-4

Dep. I Secc. I
Sub-Secc. A/N Mont.
Ficha N.o ..... Confec. 17-XII-970

VIDAL (?) Rafael
Apellidos Nombres

DOCUMENTOS: C/C ..... C/I .....
Serie N o N.o Dpto.

OTROS DOC. .....
Pasaporte Lib. Enrol. etc.

NACIMIENTO .....
Fecha Lugar

DOMICILIO: .....
Calle N.o Teléf. Ciudad o Localidad

PROFESION U OCUPACION: .....

LUGAR: ..... CARGO: .....

IDEOLOGIA POLITICA Comunista CLASIFICACION U.J.C. (a)

DATOS COMPLEMENTARIOS .....
Est. Civil Conyuge Hijos

.....
Otros familiares

F52

Fecha	Documentos	152119 ANTECEDENTES A REGISTRAR
10-XI-70	77/88	-Indica(1)y(2).- Eval. F-3.-(PP).-De acuerdo a lista de estudiantes del I.A.V.A.; es calificado como integrante de la U.J.C.-Eval. F-3(PP)

29.5.76.-

7c2

JUNTA DE COMANDANTES EN JEFE 152120-2 Dep. I Secc. 1

S. I. D.

Sub Secc. A/N

Ficha Nro. ____ Confec.____

VIDAL Rafael

Apellidos Nombres

DOCUMENTOS: C/C ..... C/I. .....

Serie Nro. Nro. Dpto.

OTROS DOC. .....

Pasaporte Lib. Enrol. etc.

NACIMIENTO: 18 años Oriental

Fecha Lugar

DOMICILIO: Br. Artigas 1952 y Pte. Batlle

Calle Nro. Teléf. Ciudad o Localidad

PROFESION U OCUPACION: Estudiante .Preparatorios

LUGAR: ..... CARGO: .....

IDEOLOGIA POLITICA: Comunista CLASIFICACION: .....

DATOS COMPLEMENTARIOS: .....

Est. Civil [redacted]uge Hijos

.....

Otros familiares

F32

Fecha	Documentos	152120 ANTECEDENTES A REGISTRAR
8.1.76	D-0001	Afiliado al Partido Comunista.-Microfilm incautado a RODNEY ARISMENDI.-Eval. B-2.-(S).-

I. G. J.

Fc3

Dpto. 1

152120

Apellidos VIDAL

Nombres Rafael

Documentos: AFILIADO AL PARTI DO COMUNISTA NIleg.

Ant, Secc.	A	B	C	D	E	G	V
	X						

Secreto

152120 ANTECEDENTES PSH

Fecha ing. carece

Cr.18. Años.

Dom. Bulevar Artigas 1952 Y Presidente Valle

Ocup Estudiante de Preparatorio.

8.1.76. Doc 0001 Eval B-2 (JJ)

MINISTERIO DE DEFENSA NACIONAL

S. I. D.

152120

Dep. 1 Secc. 1

Sub-Secc. G 19 Dic. 70

Ficha N.o ..... Confec. .....

VIDAL ..... Rafael .....
Apellidos Nombres

DOCUMENTOS: C/C ..... C/I .....
Serie N.o N.o Dpto.

OTROS DOC. .....
Pasaporte Lib. Enrol. etc.

NACIMIENTO .....
Fecha Lugar

DOMICILIO: .....
Calle N.o Teléf. Ciudad o Localidad

PROFESION U OCUPACION: Estudiante del IAVA

LUGAR: ..... CARGO: .....

IDEOLOGIA POLITICA COMUNISTA CLASIFICACION ACTIVISTA

DATOS COMPLEMENTARIOS .....
Est. Civil Conyuge Hijos

[redacted]

.....
otros familiares

Documentos	ANTECEDENTES A REGISTRAR
	152120 Vsb
10/11/70 B77 D88	- Se postula en las listas Nos. 1 y 90, del Lema IDEAS, Sub-Lema "Una nueva agrupación por una asociación mejor", para integrar el Consej. Ejecutivo de la Asoc. de Estudiantes de Preparatorios, durante el período 1969/69.-
23/5/68 B76-D34	Indica el mismo antecedente del documento B77-D88-10/11/70.-
B76-D37 23/5/68	Indica el mismo antecedente del documento B77-D88-10.11.70.-

SERVICIO DE INFORMACION
DE DEFENSA
Dep. 1

152121-0

Confeccionado el 16 de Octubre de 1969

VARIOS

FOTO

Apellidos VIDAL

Nombres Raquel

Fecha de Nacimiento

Lugar de Nacimiento

Est. Civil

Cred. Cívica: Céd. Identidad

Otros Documentos Pte.Urug.Nº100.342

Ocupación

Padre

Madre

Domicilio Ciudad

Otros datos:

FICHA COMPLEMENTARIA

52

DOCUMENTO		152121 ANTECEDENTES
Fecha	Origen	
16/11/68	LPJPM	En el día de ayer, partió con destino a Praga (Checoslovaquia) Vía SAS.-

MINISTERIO DE DEFENSA NACIONAL

S. I. D.

152122-8

Dep. 8-1 Sub-Secc.

Ficha Nº ..... Confec. 29

VIDAL ..... Raquel .....

Apellidos Nombres

29-10-68

DOCUMENTOS: C|C ..... C|I .....

Serie Nº Nº Dpto.

OTROS DOC.: .....

Pasaporte Lib. Enrol. etc.

NACIMIENTO: .....

Fecha Lugar

DOMICILIO: .....

Calle Nº Telef. Ciudad o Localidad

PROFESION U OCUPACION: .....

LUGAR: ..... **CARGO** .....

IDEOLOGIA POLITICA ..... **CLASIFICACION** .....

DATOS COMPLEMENTARIOS .....

Est. Civil [illegible] Conyuge Hijos

.....

otros familiares

DOCUMENTOS	152122 ANTECEDENTES A REGISTRAR	Fs 2
B.12.D1. 4-6-65	Integrante dela lista Nº1 de tendencia comunista en las elecciones para el Consejo Ejecutivo de la Asociación de Estudiantes de Preparatorios durante el perídodo 1965-66.-	
6.76/53. 26-5-66	Figura con el Nº17 en la lista Nº1 del Lema IDEAS Sub/Lema una nueva Agrupación por una Asociación Mejor en las elecciones para integrar el Consejo Ejecutivo de la Asociación de Estudiantes de Preparatorios para el período 1965-66.Esta lista Nº1 esta integrada por varios elementos de marcada tendencia izquierdista.La reseñada tambien figura en la lista Nº40.-	

Fs 1

MINISTERIO DE DEFENSA NACIONAL
S. I. D.

152123-6

Dep. I Secc. I
Sub - Secc. G
Ficha Nro. ____ Confec. ____

VIDAL — Raúl M.
Apellidos — Nombres

DOCUMENTOS: C/C ____ C/I. ____
Serie Nro. Nro. Dpto.

OTROS DOC. ____
Pasaporte Lib. Enrol. etc.

NACIMIENTO: ____
Fecha Lugar

DOMICILIO: ____
Calle Nro. Teléf. Ciudad o Localidad

PROFESION U OCUPACION: Profesor

LUGAR: ____ CARGO: ____

IDEOLOGIA POLITICA: ____ CLASIFICACION: ____

DATOS COMPLEMENTARIOS: ____
Est. Civil Conyuge Hijos

Otros familiares

Fecha	Documentos	152123 ANTECEDENTES A REGISTRAR
26-2-71	B.77.D.1 Ev. F-3.-	Figura en una nómina de Profesores de Enseñanza Secundaria (Afiliados a la Gremial de Profesores de Montevideo y Federación Nacional de Profesores) vinculados a actividades de proselitismo y agitación subversiva o simpatizantes de las mismas, en los años 1965/66/67/68.- (M)
7/4/77	D. 307	Figura en una relación de profesores que serían de tendencia izquierdista, contenida en un folleto publicado por la Federación Nacional de Profesores de Enseñanza Secundaria, en ocasión de la elección de Consejeros, que se llevó a cabo en la ciudad de Salto, en los días 29 y 30 de Julio, entre los años 1969/1972.-(Eval.A-1)(LL).-

JUNTA DE COMANDANTES EN JEFE
S. I. D.

152124-4

Ps1

Secc. I
Sub Secc. A/N
Ficha No. ..... Confec. 3.5.83

VIDAL (Apellidos) Raúl (Nombres)

DOCUMENTOS: C/C. ..... (Serie / No.) **C/I.** 1.615.607 (No. / Dpto.)

OTROS DOC. ..... (Pasaporte / Lib. Enrol. / etc.)

NACIMIENTO: ..... (Fecha / Lugar)

DOMICILIO: ..... (Calle / No. / Teléf. / Ciudad o Localidad)

PROFESIÓN U OCUPACIÓN: Periodista

LUGAR: Canal 12 **CARGO:** .....

IDEOLOGÍA POLÍTICA: ..... **CLASIFICACIÓN:** .....

DATOS COMPLEMENTARIOS ..... (Est. Civil / Cónyuge / Hijos)

..... (Otros familiares)

FECHA	DOCUMENTOS	152124 ANTECEDENTES A REGISTRAR Ps2
3.6.83	20939/84	Acreditado ante la DINARP como periodista para cubrir la visita de SS.MM. los Reyes de España, realizada entre el 20 y el 22 de mayo del corriente. Eval: A-1 (00)

V.

Ps/

JUNTA DE COMANDANTES EN JEFE

S. I. D. 152125-1

Dep.I Secc. 1

Sub Secc. XXX

Ficha Nro. ..... Confec. 24.5.82

VIDAL ETCHEVERRY — Apellidos

Raúl Ariel — Nombres

DOCUMENTOS C/C. ..... Serie ..... Nro. C/I. 1.922.866 Nro. ..... Dpto.

OTROS DOC. ..... Pasaporte ..... Lib. Enrol. ..... etc.

NACIMIENTO: 7.2.65 Fecha — Montevideo Lugar

DOMICILIO Paysandú 1823 Apto.1 — Calle / Nro. / Teléf. / Ciudad o Localidad

PROFESION U OCUPACION: .....

LUGAR: ..... CARGO: .....

IDEOLOGIA POLITICA: ..... CLASIFICACION: .....

DATOS COMPLEMENTARIOS: Soltero — Est. Civil / Cónyuge / Hijos

Hijo de:Raúl y María — Otros familiares

Fs8

FECHA	DOCUMENTOS	152125 ANTECEDENTES A REGISTRAR
20.5.82 PD20.5.82	14989	-19.5.82.-A raíz de haberse llevado a cabo un festival de música progresiva en el local del cine Miami y al que concurrieron drogadictos fue detenido en momentos que adquiría el medicamento Tonopan en una farmacia ubicada en las inmediaciones del mencionado cine .Eval:A-1.(TT)
21.5.82 PD 21.5.82	15068	-El J.Ldo.de Menores de 4to.T. dispuso que fuera entregado a sus padres.Eval:A-1.(TT)

SERVICIO DE INFORMACION DE DEFENSA

Dep. 1

152126-9

Confeccionado el 26 de Abril de 1971

VARIOS

FOTO

Apellidos VIDAL LOPEZ

Nombres Raúl

Fecha de Nacimiento 16 de Febrero de 1948

Lugar de Nacimiento 23a.Seco.de Montevideo

Est. Civil

Cred. Cívica Céd. Identidad

Otros Documentos

Ocupación

Padre Raúl Vidal

Madre María Eroilia López

Domicilio Ciudad

Otros datos

FICHA COMPLEMENTARIA

Fc 2

DOCUMENTO		152126 ANTECEDENTES
Fecha	Origen	
1970	B77 D44 Paq.2 Pág.136	-Su nombre y demás antecedentes figuran en documentación incautada por la Policía en allanamiento realizado al M.R.O.-

MINISTERIO DE DEFENSA NACIONAL — Dep. I — Sec

S. I. D. 152127-7

ANTINACIONAL

Sub-Secc. 6 1

Ficha Nº ..... Confe 29

29-10-68

VIDAL SAYAGO — Raúl
Apellidos — Nombres

DOCUMENTOS: C|C ANB 2251 (1) C|I 273.994(2)
Serie Nº — Nº — Dpto.

OTROS DOC.: .....
Pasaporte — Lib. Enrol. — etc.

NACIMIENTO: 24.07.16 (3) — 8a. Secc. de Mont. (4
Fecha — Lugar

DOMICILIO: 18 de Julio 1717, apt. 10. (1977) (5) UTE:492294 Of.200821 — 6 1707, piso 3º — 275int.5º (9)
Calle — Nº — Telef. — Ciudad o Localidad

PROFESION U OCUPACION: Profesional ABOGADO (6)

LUGAR: UTE — CARGO Jefe Químico del Dpto. Ensa. Químico (10) yos.-

IDEOLOGIA POLITICA Comunista — CLASIFICACION .....

DATOS COMPLEMENTARIOS CASADO con: María E. López (7)
Est. Civil — Conyuge — Hijos

HIJO DE: TORIBIO VIDAL BELO y ELENA SAYAGO VELAZCO (8)

otros familiares

DOCUMENTOS	152127 ANTECEDENTES A REGISTRAR 952
9. 8-III-49	Trabaja en la oficina de Laboratorios de UTE en la calle Paraguay esquina Mercedez.-
I.B.15.1 D.30 14-10-66	Según lo resuelto en la Asamblea anual del 17 de julio de 1966 realizada en la ciudad de Pando Canelones de acuerdo con la reglamentación vigente la Entidad Central Ejecutiva de la Federación Uruguaya de Radio Clubes ha quedado integrada figurando el reseña do radioaficionado titular de la CX.8AK como Presidente.-
0517 30.4.79	-Por Nota Nº 389/79/D de fecha 16.3.79 la Secretaría de Planeamiento Coordinación y Difusión solicita al S.I.D. el aval correspondiente con respecto al causante, a efectos de que el mismo haga usufructo de una beca al exterior Buenos Aires (Argentina), lo que esta Dirección "APRUEBA"por Memo (A) Nº469/79 (2da Parte) de fecha 20/MAR/79.- (AA).-
21.3.79 D.2454	D.N.I.I.:- Figura en un registro de votantes del Partido Comunista en las elecciones de noviembre de 1946.- 15.10.73:- Es indagado por el Dpto. 6 de la D.N.I.I., el día 29.09.73 por haberse hecho una volanteada de panfletos sobre la situación chilena, firmado por el P. Comunista, Reg. 1 y otros con la foto de Seregni y parte de un discurso suyo, desde el piso 4to. del edificio en que vive, siendo su domicilio uno de los probables, desde el cual se efectuó la volanteada.- En el lugar se encontraba su hijo Raúl

FECHA	DOCUMENTOS	VIDAL SAYAGO, Raúl ANTECEDENTES A REGISTRAR 152127 fs3
		Vidal López, Manuel Javier Paolino Drocco, María Pastorini Pérez.-No se encontraron panfletos en el apartamento.-6.9.76 - El Dpto. 2 de la D.N.I.I., solicita sus Anotaciones en virtud de integrar como Pro-Secretario, las autoridades del Instituto de Normas Técnicas.-27.2.78:- Con fecha 7.7.77, solicita en Secc. 5ta. Constancia de Anotaciones de Ficheros Policiales de Inteligencia, Form. Nº86, expidiéndosele CATEGORIA "A".- -Por Nota Nº393/79 la Secretaría de Planeamiento, Coordinación y Difusión, solicita al S.I.D. el aval correspondiente con respecto al causante a efectos de que el mismo haga usufructo de una beca al exterior(BS. AS.), lo que esta Dirección APRUEBA. Memo. (A) Nº476/79, 4a. parte, de fecha 29.05.79.-Indica 1 al 10.-(X)

SERVICIO DE INFORMACION
DE DEFENSA
Dep. 1

(5)

152128-5 Confeccionado el 13.7.972

VARIOS

FOTO

Apellidos VIDAL MORESSI

Nombres RAUL ALBERTO

Fecha de Nacimiento 19.9.937

Lugar de Nacimiento Montevideo

Est. Civil Casado con Orfilia Celia Dentone

Cred. Cívica ..... Céd. Identidad 718.708

Otros Documentos .....

Ocupación Func. UBUR Sucursal Cordón.

Padre Raúl Marcelo Vidal (Fdo.)

Madre Alba Elena Moressi

Domicilio Marco Bruto 1419 Apto. 9 (1969) Ciudad .....

Otros datos Tiene un hijo de nombre Raúl Enrique

[redacted]

CHIESA Hnos. Ltda. - 8.000 - 3 - 72

F52

FICHA COMPLEMENTARIA

DOCUMENTO 152128 ANTECEDENTES

Fecha	Origen	
9.9.969	B.15(1) D.58	- Figura en una relación de funcionarios movilizados cuando el conflicto, entregadcal comando movilizador de la Banca Privada. Detenido por JPM. (F)
25.03.82	D.10166/81/ 389	Fue internado en el C.G.I.O.R. en M.P.S. desde 4-9-69 al por .Evaluacion.A-1 (GM) Indica ( ) ( ) ( ) ( ) ( ) ( ) ( ) ( ) ( ) ( ).

Fs 1

JUNTA DE COMANDANTES EN JEFE

S. I. D.

152129-3

G.

Dep. I Secc. I

Sub Secc. A/N

Ficha Nº ..... Confec. 18.1.83

VIDAL COIROLO — Apellidos

Raúl Guillermo — Nombres

DOCUMENTOS: C/C. ..... Serie ..... Nº ..... C/I. ..... Nº ..... Dpto.

OTROS DOC. ..... Pasaporte ..... Lib. Enrol. ..... etc.

NACIMIENTO: ..... Fecha ..... Lugar

DOMICILIO: ..... Calle ..... Nº ..... Teléf. ..... Ciudad o Localidad

PROFESION U OCUPACION: Empleado de COOPER

LUGAR: ..... CARGO: .....

IDEOLOGIA POLITICA: ..... CLASIFICACION: .....

DATOS COMPLEMENTARIOS ..... Est. Civil ..... Cónyuge ..... Hijos

..... Otros familiares

[redacted]

Fecha	Documentos	152129 ANTECEDENTES A REGISTRAR 632
14.1.83	D.23721 P.D.	05.1.83 - Integra desde la fecha, la Comisión Provisoria de la Asociación Profesional de 1er. Grado de los Empleados de COOPER, que fuera designada por la Asamblea Constitutiva reunida en San Ramón 757.-Eval.A-1 (II)

Fs 1

VARIOS

JUNTA DE COMANDANTES EN JEFE

S. I. D.

152130 -1

Dep. I Secc. I

Sub Secc. A/N

Ficha Nº ..... Confec. 8.7.83

VIDAL CHISTOPHERSEN — Apellidos

Raquel Sofía — Nombres

DOCUMENTOS: C/C. AXA 22696 (Serie / Nº) C/I. 1491.092-8 (Nº / Dpto.)

OTROS DOC. ..... (Pasaporte / Lib. Enrol. / etc.)

NACIMIENTO: 17.12.62 Mdeo. (Fecha / Lugar)

DOMICILIO: Bvar. Artigas 434 telef.702501 en 1983 (Calle / Nº / Teléf. / Ciudad o Localidad)

PROFESION U OCUPACION: Secretaria

LUGAR: ..... CARGO: .....

IDEOLOGIA POLITICA: ..... CLASIFICACION: .....

DATOS COMPLEMENTARIOS: Soltera (Est. Civil / Cónyuge / Hijos)

Otros familiares

Fecha	Documentos	152130 ANTECEDENTES A REGISTRAR	Fs 2
8.7.83	27600/01/ 11 y 18	9.6.83- SE.PLA.CO.DI. por Nota Nº 3141/83/D solicita aval para Beca a España, SE APRUEBA por Memo.(A) 1288/83 del 14.6.83(C)	

FS1

JUNTA DE COMANDANTES EN JEFE
S. I. D.

152131-9

Dep. 9 MAR. 1976 Secc. I
Sub Secc. A/N
Ficha Nro. _____ Confec. _____

VIDAL — Renée
Apellidos — Nombres

DOCUMENTOS: C/C ..... (Serie / Nro.) C/I. ..... (Nro. / Dpto.)

OTROS DOC. .....
Pasaporte — Lib. Enrol. — etc.

NACIMIENTO: 36 años (1964) — Oriental
Fecha — Lugar

DOMICILIO: Treinta y Tres Nº Ileg.
Calle — Nro. — Teléf. — Ciudad o Localidad

PROFESION U OCUPACION: .....

LUGAR: ..... CARGO: .....

IDEOLOGIA POLITICA: Comunista CLASIFICACION: .....

DATOS COMPLEMENTARIOS: .....
Est. Civil — [redacted] nyuge — Hijos

.....
Otros familiares

Fs2.

Fecha	Documentos	152131 ANTECEDENTES A REGISTRAR
8/I/976	Doc.0001	Afiliado al Partido Comunista el 27/VIII/964 con el Nº21984 (Microfilm incautado a Rodney ARISMENDI) Eval.: B-2. (RR)

J. C. J.
Dpto. 1

152131

Fs3

Apellidos VIDAL

Nombres Renee

Documentos AFILIADO AL PARTIDO COMUNISTA Ñ21984

Ant, Secc.	A	B	C	D	E	G	V
	X						

Secreto

152131 ANTECEDENTES 654

Fecha ing. 27.8.6.4.

Or. 36 Años

Dom Treinta y Tres N Lleg.

8.1.76. Doc 0001 Eval B-2 (JJ)

152131

2.10.83
(SJ)
Fs5

S. I. D.
Dpto. I

ASUNTO

VIDAL
Rene

Af. P.C. (S/N).

AÑO	DOCUMENTO

2.000 - 2/83 - O. T. 5091 - Cía. Nal. de Rollos - R.U.C. 210288150015

AÑO	152131 DOCUMENTO
30923/54	C.C. A.A.A. Nº 3870
	Dom: Treinta y Tres 1268
	Entre: Buenos Aires y Reconquista
	Comité: 8 y Lana

31 MAYO 1974

MINISTERIO DE DEFENSA NACIONAL

S. I. D. 152132-7

Dep. I Secc. I

Sub - Secc. G

Ficha Nro.____ Confec.____

VIDAL ARADAS — Apellidos

Ricardo — Nombres

DOCUMENTOS: C/C.____ (Serie / Nro.) C/I.____ (Nro. / Dpto.)

OTROS DOC. ____ (Pasaporte / Lib. Enrol. / etc.)

NACIMIENTO: ____ (Fecha / Lugar)

DOMICILIO: ____ (Calle / Nro. / Teléf. / Ciudad o Localidad)

PROFESION U OCUPACION: Abogado

LUGAR: ____ **CARGO:** ____

IDEOLOGIA POLITICA: ____ **CLASIFICACION:** ____

DATOS COMPLEMENTARIOS: ____ (Est. Civil / Conyuge / Hijos)

Otros familiares

F2

Fecha	Documentos	152132 ANTECEDENTES A REGISTRAR
12/9/73	2936	Candidato para integrar la Asamblea del Claustro Universitario orden egresados lista 140 de la Facultad de Derecho, por el Movimiento Uruguayo Nacionalista.(MUN).(K).-
26.1.84	694/79 pág.1y2	26.6.79:En la fecha se establece que es integrante de "Por la Patria", empleado de Navegación Transatlantica, que reúne a todas las Agencias Marítimas. Entrega a "CARLOS JULIO" fuertes sumas de dinero en dólares.Viaja contimuamente a Europa por cuenta del Centro de Navegación Transatlantica.Eval.F-6.(ME)

Confeccionada: 27/1/70

Fs 1

152133-5

MINISTERIO DE DEFENSA NACIONAL
S. I. D.

Dep. I Secc. I
Sub-Secc. A/N
Ficha N·o..... Confec.....

VIDAL SUAREZ — Apellidos
Ricardo — Nombres

DOCUMENTOS: C/C..... Serie No. C/I..... N.o Dpto.

OTROS DOC.- ..... Pasaporte Lib. Enrol. etc.

NACIMIENTO:..... Fecha Lugar

DOMICILIO: (4) Veracierto 1774 — Teléf. — Montevideo
Calle N.o Ciudad o Localidad

PROFESION U OCUPACION:.....

LUGAR:..... CARGO:.....

IDEOLOGIA POLITICA (2) Comunista - UJC.- CLASIFICACION (3) Círculo Navales
Carnet N°2810 -Ingresó:16/9/60

DATOS COMPLEMENTARIOS .....
Est. Civil [illegible] onyuge Hijos

.....
otros familiares

F12

Fecha	Documentos	152133 ANTECEDENTES A REGISTRAR
V/1962	Mondel N°164 - Indica ④ al ③	

SERVICIO DE INTELIGENCIA
División I
(Seguridad)

MINISTERIO DE DEFENSA NACIONAL
SERVICIO DE INFORMACION DE DEFENSA

M / F

152134-3

Sección 8S1
Act. Ant. Nac.
Ficha 0537

Nombres y Apellidos: VIDAL, Ricardo.

Foto

Fecha de Nacimiento: .....

Lugar de Nacimiento: .....
(País - Ciudad o Localidad - etc.)

Cred. Civ.: Serie ..... y N.º ..... Ced. Identidad: .....

Otros documentos: .....
(Pasaporte - Libreta Enrolam. - etc.)

Domicilio: Montevideo Avda.Centenario N.3099 Ap.404
(Ciudad o Localidad) (Calle) (N.º) (Telef.)

Filiación

Edad Aparente ..... Color del Cutis .....

Color del Cabello ..... Estatura Aproximada .....

Complexión ..... Aspecto Social .....

Señas particulares .....

Ficha confeccionada en Montevideo, el 1º de abril de 1965.-

152134

8.2

ACTIVIDADES

(1) Laborales: Profesión Estudiante. Lugar de trabajo .....

Cargo ..... Antigüedad .....

Otras Actividades .....

.....

(2) Políticas: Ideología Socialista.- Actuación .....

Antecedentes .....

Antecedentes familiares .....

(3) Sociales: Estado Civil ..... Religión ..... Figuración .....

Grado Instrucción ..... Lugares que frecuenta .....

(4) Económicas: Situación ..... Capital aprox. ..... Vehículo .....
marca y N.o

Otros datos .....

Datos Complementarios .....

Apreciación Personal Gral. .....

.....

.....

VIDAL, FICHA COMPLEMENTARIA Ricardo.- 852

Documento		152134 Antecedentes
Fecha	Origen	
Octubre 1964.	B-12-D-6.-	- Integrante de la Lista 17 del Frente Avanzada Estudiantil(F.A.E.), con el Lema Grupo Reforma, de tendencia socialista, para la elección de la Comisión Directiva de la Asociación de Estudiantes de Preparatorio Nocturno (A.E.P.N.), para el período 1964-65.-
10-V-965	B-76-D-50	-El reseñado se domicilia En Avda.Centenario 3099 Ap.404.
X/965	76/111	-Integrante de la lista 100 del Lema GRUPO REFORMA Sublema UNIDAD OBRERO POPULAR, para integrar la comisión Directiva de la Asociacion de estudiantes de preparatorios nocturnos (A.E.P.N.) para el periodo 1965-66.-
19-X-966.	77/189. 77/190	-20-X-65-fué allanado el domicilio del reseñado encontrándose material de propaganda comunista.-
26.1.84	779/79 pag.3	-20.10.65-Según material obtenido en el allanamiento particado en su domicilio se pudo detectar que QUAGLIOTTI Juan Carlos es contribuyente del Centro de Estudiantes de Derecho.Eval:A-2(M).-

SERVICIO DE INTELIGENCIA
División I
(Seguridad)

MINISTERIO DE DEFENSA NACIONAL
SERVICIO DE INFORMACION DE DEFENSA
M/F

Sección «A» Fs 1
Ict. Ant. Nac.
Ficha N.º ~~0009~~.

152135-0

Nombres y Apellidos: VIDAL Roberto

Fecha de Nacimiento:

Lugar de Nacimiento:
(País - Ciudad o Localidad - etc.)

Cred. Civ.: Serie N.º Ced. Identidad: 1.419.923 (1)

Otros documentos:
(Pasaporte - Libreta Enrolam. - etc.)

Foto

Domicilio:
(Ciudad o Localidad) (Calle) (N.º) (Telef.)

Filiación
- Edad Aparente Color del Cutis
- Color del Cabello Estatura Aproximada
- Complexión Aspecto Social
- Señas particulares

Ficha confeccionada en Montevideo el 5 de setiembre de 1963.-

152135

F.2

ACTIVIDADES

(1) Laborales: Profesión Estudiante Lugar de trabajo .....

Cargo ..... Antigüedad .....

Otras Actividades .....

(2) Políticas: Ideología ..... Actuación .....

Antecedentes Firmó manifiesto anti-imperialista.El Popular del 8.VI.962.-

Antecedentes familiares .....

(3) Sociales: Estado Civil ..... Religión ..... Figuración .....

Grado Instrucción ..... Lugares que frecuenta .....

(4) Económicas: Situación ..... Capital aprox. ..... Vehiculo ..... marca y N.o

Otros datos .....

Datos Complementarios .....

Apreciación Personal Gral. .....

FECHA	DOCUMENTOS	152135 ANTECEDENTES A REGISTRAR	Fs 3
8.VI.62 "EL POPULAR" D-1564/80		-Suscribe un Manifiesto de Profesionales, Intelectuales, Artistas, Estudiantes, Trabajadores; que se Pronuncian por un Frente de las Fuerzas Democráticas y Antimperialistas, sin exclusiones.-(J).-	
02.06.82	15529/2 No. 81	-Firma una declaración en contra del proyecto de "Ley de Educación General" conjuntamente con otras personalidades vinculadas al quehacer de la cultura nacional.-EVALUACION A-1.-(LA) (GM). Indica (1) ( ) ( ) .-	

SERVICIO DE INTELIGENCIA
División I
(Seguridad)

MINISTERIO DE DEFENSA NACIONAL
SERVICIO DE INFORMACION DE DEFENSA
M/F
152136 8

Sección A.
Act. Ant. Nac.
Ficha N.º [redacted].

Nombres y Apellidos: VIDAL Roberto

Foto

Fecha de Nacimiento: .....

Lugar de Nacimiento: .....
(País - Ciudad o Localidad - etc.)

Cred. Civ.: Serie ..... **N.º** ..... **Ced. Identidad:** .....

Otros documentos: .....
(Pasaporte - Libreta Enrolam. - etc.)

Domicilio: .....
(Ciudad o Localidad) (Calle) (N.º) (Telef.)

Filiación

Edad Aparente ..... **Color del Cutis** .....

Color del Cabello ..... **Estatura Aproximada** .....

Complexión ..... **Aspecto Social** .....

Señas particulares .....

.....

Ficha confeccionada en Montevideo el [redacted] de Setiembre de 1963.-

152136

ACTIVIDADES

(1) Laborales: Profesión ..... Lugar de trabajo .....

Cargo ..... Antigüedad .....

Otras Actividades .....

(2) Políticas: Ideología ..... Actuación .....

Antecedentes firmó manifiesto por la Unión de las Izquierdas. El Popular del 30.XI.961-

Antecedentes familiares .....

(3) Sociales: Estado Civil ..... Religión ..... Figuración .....

Grado Instrucción ..... Lugares que frecuenta .....

(4) Económicas: Situación ..... Capital aprox. ..... Vehículo ..... marca y N.o

Otros datos .....

Datos Complementarios .....

Apreciación Personal Gral. .....

1.12.977.- Se contestó por Memo (A) No.3861/977 para el Dpto.3 -DNII. (Fé Democ).- (SS)-

SERVICIO DE INTELIGENCIA

152137-6

Fs4.

MINISTERIO DE DEFENSA NACIONAL
SERVICIO DE INFORMACION DE DEFENSA
M/F

Fecha 26 --I - 919. -

Ficha N.º [redacted] -

FOTO

Nombre VIDAL Astorga, Roberto. -

Nacionalidad Uruguayo. -

Profesión o actividad Empleado.-

Lugar de nacimiento

Documentos que posee

Domicilio Teléf.

FILIACION

Edad aparente color del

cutis de los cabellos

estatura aspecto social

señas particulares

[redacted]

Fecha	Contenido
(1)	Inf.Viejo .-

152137 Fs2

Lugares donde frecuenta

afiliado a

actividad política y donde actúa

(1)Sindicado Comunista .-

Antecedentes policiales Prio.Pol.No. 19512

(Invest.) vehículos que posee o que guía

nombre y número de

personas que forman su familia

DATOS COMPLEMENTARIOS

Fs 1

JUNTA DE COMANDANTES EN JEFE
S. I. D.

152138-4

Dep. I Secc. I
9 MAR. 1976
Sub. Secc. A/N
Ficha Nro. ____ Confec. ____

VIDAL VIDAL — Rosa Mabel
Apellidos — Nombres

DOCUMENTOS: C/C ..... C/I. .....
Serie Nro. Nro. Dpto.

OTROS DOC. .....
Pasaporte Lib. Enrol. etc.

NACIMIENTO: 24 años (1967) Oriental
Fecha Lugar

DOMICILIO: Canaque (9) .....
Calle Nro. Teléf. Ciudad o Localidad

PROFESION U OCUPACION: Textil .....

LUGAR: "LA INDUSTRIAL S.A." CARGO: .....

IDEOLOGIA POLITICA: Comunista CLASIFICACION: .....

DATOS COMPLEMENTARIOS: .....
Est. Civil Hijos

.....
Otros familiares

452

Fecha	Documentos	152138 ANTECEDENTES A REGISTRAR
8/I/976	Doc.0001	-Afiliado al Partido Comunista el 31/XII/967 con el Nº30394. (Microfilm incautado a Rodney ARISMENDI) Eval.: B-2. (RR)
17-4-74	Doc.1776	-Indica lo mismo que el documento anterior. Eval.B-2 (V)

J. C. J. 15.2138 fs3

Dpto. 1

Apellidos VIDAL VIDAL

Nombres Rosa Mabel

Documentos: AFILIADO AL PARTIDO COMUNISTA N30394

Ant, Secc.	A	B	C	D	E	G	V
	X						

Secreto

152138 ANTECEDENTES Fs 4.

Fecha ing. 31.12.67

Or. 24 Años

Dom. Caneque'(s)

Ocup. Textil La Mundial

8.1.76. Doc 0001 Eval B-2 (JJ)

Fs 1

JUNTA DE COMANDANTES EN JEFE

Dep. I Secc. I

Sub Secc. A/N

S. I. D. 152139-2

Ficha Nº ..... Confec. 12/3/82

VIDAL, RUBEN

Apellidos Nombres

DOCUMENTOS: C/C ..... C/I. .....

Serie Nº Nº Dpto.

OTROS DOC. .....

Pasaporte Lib. Enrol. etc.

NACIMIENTO: .....

Fecha Lugar

DOMICILIO: .....

Calle Nº Teléf. Ciudad o Localidad

PROFESION U OCUPACION: .....

LUGAR: ..... CARGO: .....

IDEOLOGIA POLITICA: ..... CLASIFICACION: .....

DATOS COMPLEMENTARIOS: .....

Est. Civil Cónyuge Hijos

.....

Otros familiares

[redacted]

Fecha	Documentos	152139 ANTECEDENTES A REGISTRAR Fs 2
19/2/79	0274	-Según material incautado por O.C.O.A. en "Operación Morgan", se establece que se encuentra afiliado al Partido Comunista con el Nro. 10.831.-Evaluación A-1.-
10/10/81 No.677/81 INGRESO DE MDEO.	C.H.C.P. Secc.12a.	-20/2/82 - En la fecha se contestó dicha constancia a nombre de VIDAL CAMINO, Ruben Eliseo, con el antecedente anteriormente registrado, no pudiéndose establecer si el mismo corresponde a dicha persona.-(BC)

Fs 1

JUNTA DE COMANDANTES EN JEFE

S. I. D.

" VARIOS "

152140-0

Dep. I Secc. I

Sub Secc. A/N

Ficha Nº ..... Confec. 12/3/82

VIDAL CAMIÑO (Apellidos) RUBEN ELISEO (Nombres)

DOCUMENTOS: C/C BVB 18.241 (Serie / Nº) C/I. 1.149.018 (Nº / Dpto.)

OTROS DOC. ..... (Pasaporte / Lib. Enrol. / etc.)

NACIMIENTO: 18/11/942 (Fecha) Montevideo (Lugar)

DOMICILIO: Espinillo 1434 Apto. 2 (Calle / Nº / Teléf. / Ciudad o Localidad)

PROFESION U OCUPACION: Textil PEICOSA, anteriores: firma "AURORA", FIBRATEX.-

LUGAR: ..... CARGO: .....

IDEOLOGIA POLITICA: ..... CLASIFICACION: .....

DATOS COMPLEMENTARIOS: Casado (Est. Civil / Cónyuge / Hijos)

Hijo de: José María y Ermiña (Otros familiares)

[illegible]

Fecha	Documentos	152140 ANTECEDENTES A REGISTRAR	Fs2
10/10/81 No.677/81 INGRESO	C.H.C.P. Secc.12a. DE MDEO.	-20/2/82 - En la fecha se contestó dicha constancia a nombre del causante, con antecedentes que se registran a nombre de VIDAL, Ruben, no pudiéndose establecer si los mismos le corresponden; solicitada para su Ingreso a la I.M.M. (BC).-	

Fs 1

SERVICIO DE INFORMACION DE DEFENSA
Dep. I

152141-8

..... **Sección**
Act. Ant. Nac.
Ficha Nº .....

Nombres y Apellidos: VIDAL
Rúben

Fecha de Nacimiento: .....

Lugar de Nacimiento: .....
(País - Ciudad o Localidad - etc.)

Cred. Cív.: Serie ..... Nº ..... Ced. Identidad: .....

Otros documentos: .....
(Pasaporte — Libreta Enrolam. — etc.)

FOTO

Domicilio: (1) Montevideo (Ciudad o Localidad) Lucas Pérez (Calle) 2566 Nº Teléf

Filiación

Edad aparente ..... Color del Cutis .....

Color del Cabello ..... Estatura Aproximada .....

Complexión ..... Aspecto Social .....

Señas particulares .....

.....

Ficha confeccionada en Montevideo el 8 de agosto de 1969

Fórm. 1

152141

Fs2

ACTIVIDADES

(1) **Laborales:** Profesión ..... Lugar de trabajo .....

Cargo ..... Antigüedad .....

Otras Actividades .....

.....

(2) **Políticas:** Ideología (2) Comunista ..... Actuación (3) U.J.C. .....

Antecedentes (4) Círculo Quinta Sánchez(UJC)-Carnet Nº1331-Ingresó 17/1/59

Antecedentes familiares .....

(3) **Sociales:** Estado Civil ..... Religión ..... Figuración .....

Grado Instrucción ..... Lugares que frecuenta .....

(4) **Económicas:** Situación ..... Capital aprox. ..... Vehículo .....
marca y Nº

Otros datos .....

Datos Complementarios .....

Apreciación Personal Gral. .....

.....

.....

VIDAL Rúben Fs 3

FECHA	DOCUMENTOS	152141 ANTECEDENTES A REGISTRAR
III/1962	Mondel	Nº 161 - Indica (d) al (f)

JUNTA DE COMANDANTES EN JEFE

S. I. D.

152142-6

Dep. I Secc. 1 Ps 1

Sub Secc. A/N

Ficha Nº ..... Confec. 21.1.82.

VIDAL CATERINO — Ruben Mario (1)

Apellidos — Nombres

DOCUMENTOS: C/C A.A.A. 4951 (2) C/I. 813.722 (3)

Serie Nº Nº Dpto.

OTROS DOC. .....

Pasaporte Lib. Enrol. etc.

NACIMIENTO: 7.1.1939 Montevideo (4)

Fecha Lugar

DOMICILIO: Mariano Moreno 2609 (5)

Calle Nº Teléf. Ciudad o Localidad

PROFESION U OCUPACION: Funcionario Bco. República

LUGAR: 18 de Julio y Minas CARGO: .....

IDEOLOGIA POLITICA: ..... CLASIFICACION: .....

DATOS COMPLEMENTARIOS: .....

Est. Civil Cónyuge Hijos

HERMANO: JORGE VIDAL CATERINO (1) [redacted]

Otros familiares

HIJO DE: FRANCISCO Y ANTONIA JUANA (6)

Fecha	Documentos	152142 ANTECEDENTES A REGISTRAR Fs 2
26.12.81.	D. 10619	Visita en el E.M.R.No.1, a su hermano, Recluso N$_o$.1586: Jorge VIDAL CATERINO.- Eval.A-1.-(FE)
13.04.82	D. 13663	-Figura en una relación de personas que ocupan cargos públicos y que visitan con regularidad a reclusos internados en el E.M.I.R. 1. -EVALUACION A-1.-(GM) (LA). Indica (1) ( ) ( ) ( ) ( ) ( ).
C.H.C.P.No.021/82 PERMANENCIA.MIRO.-		-17.6.82: En la fecha se contestó dicha constancia a nombre del causante, para permanencia en el Banco de la República Oriental del Uruguay.(MV).Indica del
03.04.84	8400729/ 002	01.08.983- En la fecha el Delegado del S.I.D., en el Departamento de Montevideo, le otorgó Categoría "A", de Constancia de Habilitación.- (L)

MINISTERIO DE DEFENSA NACIONAL

S. I. D.

152143-4

10 MAR 1974

Dep. I 51 Secc. I

Sub - Secc. G

Ficha Nro.____ Confec.____

VIDAL FERNANDEZ (Apellidos) Ruben Daniel (Nombres)

1.383.843 (2)

DOCUMENTOS: C/C.____ (Serie / Nro.) C/I. 25.189 Canelones (Nro. / Dpto.)

OTROS DOC.____ (Pasaporte / Lib. Enrol. / etc.)

NACIMIENTO:____ (Fecha / Lugar)

DOMICILIO: Coimbra 5935 (1) Feo. Solano Antuña 2680 (Calle / Nro. / Teléf. / Ciudad o Localidad)

PROFESION U OCUPACION: Bancario

Integra la Asociación Laboral Empleados de Pemar Casa Bancaria (3)

LUGAR:____ CARGO:____

IDEOLOGIA POLITICA:____ CLASIFICACION: Dirigente

DATOS COMPLEMENTARIOS:____ (Est. Civil / Conyuge / Hijos)

[redacted]

Otros familiares

Fecha	Documentos	152143 ANTECEDENTES A REGISTRAR A2
25.8.73	1950	Figura en nómina de dirigentes bancarios. (K)
8.10.83	31081/1 P.D.	-5.10.83.-Integra la Comisión Provisoria de la "Asociación de Funcionarios de Pemar Sudamericana -Casa Bancaria" para constituírse en Asociación Laboral.Eval: A-1.(TT) Indica (1).-
12.3.84	9401239/011	Integra la coordinadora del PIT, en representación del sector bancario.Eval.A-2 (SI) Indica (1) (2)

VARIOS

AN Fs 1

SERVICIO DE INFORMACION DE DEFENSA

Dep. 1

152144-2 Confeccionado el 15.4.83

VARIOS

Apellidos VIDAL PEREIRA

Nombres Sandra Mariela

Fecha de Nacimiento 23.9.65

Lugar de Nacimiento Rocha

Est. Civil Soltera

Cred. Cívica [illegible] Céd. Identidad 3.170.352-8

Otros Documentos

Ocupación Estudiante

Padre

Madre

Domicilio Arcobaleno anillo 1 Apto. 204 Ciudad Maldonado

Otros datos:

52

FICHA COMPLEMENTARIA

DOCUMENTO		152144 ANTECEDENTES
Fecha	Origen	
23.3.83	25258 Reg 0844 y 095 (WS)	22.3.83-SE.PLA.CO.DI. por Nota Nº 535/83/D solicita aval para Beca a EE.UU., SE APRUEBA por Memo.(A) 851/83 (3a. Parte) del 4.4.83.-(C)
7.4.83	25591	D.I.I.: Se registra "Sin antecedentes" en esa Dirección.-(C)

Fs 1

SERVICIO DE INFORMACION DE DEFENSA

Dep. 1

V A R I O S

152145-9 Confeccionado el 26.8.77

FOTO

Apellidos VIDAL de CLARK

Nombres Susana

Fecha de Nacimiento .....

Lugar de Nacimiento .....

Est. Civil .....

Cred. Cívica ..... Céd. Identidad .....

Otros Documentos .....

Ocupación Médico

Padre .....

Madre .....

Domicilio ..... Ciudad .....

Otros datos: .....

.....

.....

chiesa hnos. - 4 000 - 5/77

Fs 2

FICHA COMPLEMENTARIA

DOCUMENTO		152145 ANTECEDENTES
Fecha	Origen	
26.11.71	MARCHA Pag.28	Firmante de un manifiesto de adhesión de médicos al Frente Amplio.-(KK)
16.5.74	Doc.1072	Indica lo mismo que lo anterior.-(KK)
		27.4.78.- Se hizo Memo (A) 543/78 para la D.N.I.I.(SS).-

DE DEFENSA

Dep. 1

SERVICIO DE INFORMACION DE DEFENSA / F

152146-7

Gremios

Ficha Nº 145 FJ

Nombres y Apellidos: VIDAL Victor

Fecha y Lugar Nac.: .....

Cred. Cív.: Serie ..... Nº ..... Ced. Identidad: .....

Otros documentos: .....
(Pasaporte - Libreta Enrolam. - etc.)

Domicilio: .....
(Ciudad o Localidad) (Calle) (Nº) (Teléf.

Profesión: .....

Cargo y Lugar: .....

Ideol. Política: ..... Actuación: DIRIGENTE del Sind.de Artes Gráficas.-

Datos Complementarios: .....

Apreciación General: .....

Ficha confeccionada: Montevideo,12 de Julio de 1966.-

Foto

Documento		152146 Antecedentes Fs 2
Fecha	Origen	
8-7-66	"Epoca"	-Fué elegido Secretario General durante las elecciones del gremio realizadas el 27 de mayo de 1966.-

SERVICIO DE INFORMACION
DE DEFENSA

Dep. 1

152147-S

Confeccionado el 23 de Setiembre de 1969

VARIOS

FOTO

Apellidos VIDAL

Nombres Victor

Fecha de Nacimiento

Lugar de Nacimiento

Est. Civil

Cred. Cívica: Céd. Identidad

Ótros Documentos

Ocupación

Padre

Madre

Domicilio Ciudad

Otros datos:

[redacted]

FICHA COMPLEMENTARIA

DOCUMENTO		152147 ANTECEDENTES.
Fecha	Origen	
13-VII-67	LPJPM	En el día de ayer, llegó procedente de Praga (Checoeslovaquia) Vía SAS.-

15 MAR. 1978

MINISTERIO DE DEFENSA NACIONAL
S. I. D.

1521483

Dep. I Secc. I
Sub - Secc. G
Ficha Nro.____ Confec.____

VIDAL VILLARINO — Apellidos
Waldemar Jorge — Nombres

DOCUMENTOS: C/C.____ (Serie / Nro.) C/I. 1.077.729 (Nro. / Dpto.)

OTROS DOC. ____ (Pasaporte / Lib. Enrol. / etc.)

NACIMIENTO: ____ (Fecha / Lugar)

DOMICILIO: ____ (Calle / Nro. / Telét. / Ciudad o Localidad)

PROFESION U OCUPACION: Profesional de Casino Municipal

LUGAR: ____ CARGO: ____

IDEOLOGIA POLITICA: Demócrata CLASIFICACION: Vocal de A.D.E.P.

DATOS COMPLEMENTARIOS: ____ (Est. Civil / Conyuge / Hijos)

____ (Otros familiares)

F 89

Fecha	Documentos	ANTECEDENTES A REGISTRAR
		152140
14.3.75	468	Vocal de la Comisión Directiva de A.D.E.P.(Asociación de Empleados Técnicos Profesionales de los Casinos Municipales de Montevideo) de tendencia demócrata.(Evaluación A-1 Jefe de Sección) (K)

SERVICIO DE INFORMACION DE DEFENSA 152149-1

Dep. 1

Confeccionado el 13/111/970

VARIOS

FOTO

Apellidos VIDAL ROSEMIGLIA

Nombres Walter

Fecha de Nacimiento

Lugar de Nacimiento

Est. Civil soltero

Cred. Cívica Ced. Identidad

Otros Documentos

Ocupación Estudiante

Padre

Madre

Domicilio Daimán No. 6137 (1969) Ciudad Montevideo

Otros datos:

FICHA COMPLEMENTARIA

f. 2

DOCUMENTO		152149 ANTECEDENTES
Fecha	Origen	
22/VII/969	B-72-D-48	-3/VI/69:El causante fue det. en la fecha en averig. en las inmediaciones del IAVA,a consecuencia de los disturbios promovidos allí por estudiantes de él y otros institutos de Enseñanza.-

SERVICIO DE INTELIGENCIA

Div. I (Seguridad)

Sección.....

MINISTERIO DE DEFENSA NACIONAL
SERVICIO DE INFORMACION DE DEFENSA
M/F
152150-9

Ficha N.º ..... confeccionada el 24-III-954.

Apellidos VIDAL ORTIZ

Nombres Walter Hugo

Fecha de Nacimiento: 17-II-1932.-

Lugar de Nacimiento: Departamento de Montevideo.-

Cred. Civ.: B.B.A. 10.582 **Ced. Identidad:** .....

Padre: Ambrosio Vidal

Madre: María Angélica Ortíz

Domicilio: ..... **Ciudad:** .....

Otros datos: (Documentos y señas personales) .....

52

FICHA COMPLEMENTARIA

Documento			152150 Antecedentes
N.°	Fecha	Origen	
Informe.	24-III-954.	Grp.A.1.	- Ingresó como Soldado el 1-III-1954.-
Mem.344.	24-V-954.	J.P.M.	- 10-V-1950, Hurto, Secc. 11a., Juzgado Letrado de Instrucc. y Correcc. de 1er. Turno.-

Fs 1

JUNTA DE COMANDANTES EN JEFE 152151-V

S. I. D.

Dep. I Secc. I

Sub Secc. XXXX

Ficha No. ..... Confec. 25.4.83

VIDAL ..... Walter J. .....
Apellidos Nombres

DOCUMENTOS: C/C. ..... **C/I.** .....
Serie No. No. Dpto.

OTROS DOC. .....
Pasaporte Lib. Enrol. etc.

NACIMIENTO: .....
Fecha Lugar

DOMICILIO: .....
Calle No. Teléf. Ciudad o Localidad

PROFESIÓN U OCUPACIÓN: .....

LUGAR: ..... **CARGO:** .....

IDEOLOGÍA POLÍTICA: ..... **CLASIFICACIÓN:** .....

DATOS COMPLEMENTARIOS .....
Est. Civil Cónyuge Hijos

.....
Otros familiares

FECHA	DOCUMENTOS	152151 ANTECEDENTES A REGISTRAR	52
25.4.83	25695/4 P.D.	-9.4.83.-En la Convención del P.Colorado se dió lectura a un mensaje de adhesión remitido por el causante.Eval:A-1.(TT)	

Fs1

JUNTA DE COMANDANTES EN JEFE 152152-5

S. I. D.

Dep. I Secc. I

Sub Secc. A/N

Ficha Nro. ..... Confec. 30/11/78

VIDAL CATERINO Washington

Apellidos Nombres

DOCUMENTOS: C/C ..... C/I. .....

Serie Nro. Nro. Dpto.

OTROS DOC. .....

Pasaporte Lib. Enrol. etc.

NACIMIENTO: .....

Fecha Lugar

DOMICILIO: .....

Calle Nro. Teléf. Ciudad o Localidad

PROFESION U OCUPACION: .....

LUGAR: ..... CARGO: .....

IDEOLOGIA POLITICA: ..... CLASIFICACION: .....

DATOS COMPLEMENTARIOS: .....

Est. Civil Cónyuge Hijos

[redacted]

Otros familiares

Fecha	Documentos	152152 ANTECEDENTES A REGISTRAR
18/9/78	Doc.1131	-Figura en relación de CONDENADOS desde el 2 al 8/9/78. JUZGADO:JM.1ra. I.3er.T.-SITUACION JURIDICA:Condenado,Compurgada,Art.60(I)inciso 6o.y 60(XII) y 60(V)CPM.-LUGAR DE RECLUCION:EMIR.1.- (1).-

CIVIL Y GOBIERNO

JUNTA DE COMANDANTES EN JEFE

S. I. D. 152153-3

Dep. I 51 Secc. I

Sub Secc. [redacted]

Ficha Nº ..... Confec. 22.9.81

VIDALES SANCHEZ (1) — Carlos María

Nombres

DOCUMENTOS: C/C FAA 14.370 (2) — C/I. 2.698.633-7 (3)

Serie Nº — Nº Dpto.

OTROS DOC. .....

Pasaporte — Lib. Enrol. — etc.

NACIMIENTO: 2.7.32 (4) — Treinta y Tres (5)

Fecha — Lugar

DOMICILIO: Andres Spíkerman 344 (6) — Treinta y Tres (9)

Calle Nº Teléf. Ciudad o Localidad

PROFESION U OCUPACION: Comerciante (7)

LUGAR: ..... CARGO: .....

IDEOLOGIA POLITICA: Partido Nacional Carlos Luce Oliveira (10) Nov./1982 — CLASIFICACION: CONVENCIONAL (11)

DATOS COMPLEMENTARIOS: Casado (8)

Est. Civil — Cónyuge — Hijos

[redacted]

Otros familiares

Fecha	Documentos	152153 ANTECEDENTES A REGISTRAR 952 F32
9.9.81	D. 7634 "El País	- Fue designado por el Poder Ejecutivo, para integrar la Junta de Vecinos del Departamento de Treinta y Tres. Eval. A-1 (Y)
15/9/82	19164	**Figura en el** 3er **lugar de la lista** FAI **del Partido** NACIONAL **Agrupación** "SARAVIA - HERRERA" **Dpto. de** T. y TRES **como candidato** para integrar los deliberantes **Departamentales y Convenciones** Nacionales en las Elecciones **internas de los PP.PP. del 28 de Noviembre de 1982.** (O-BA) Indica (a) a (B)
15/10/82	—	Por Oficio Nº. 866/82 el S.I.D. comunica a la Corte Electoral, que de acuerdo a las disposiciones vigentes, no existen objeciones para que el causante integre la lista de referencia. (O-BA)
13/1/83	23691/030	Electo 1a. Suplente del Organo Deliberante Nacional del Partido Nacional por el Departamento de Treinta y Tres Hoja de Votación FAI de acuerdo al resultado de las Elecciones Internas de los Partidos Políticos habilitados, efectuadas el 28-XI-82. — Eval. A-1 (BB). Indica 9 al 11.

Imp. Nacional 716/79

FECHA	DOCUMENTOS	152153 ANTECEDENTES A REGISTRAR Fs 3
27.5.83.	26703/9	17/4/83: Asistió al acto de instlación de la Convención D.tal. del P. Nacional realizandose en la misma la elección de la Mesa de la Convención Dptal. dicho acto se efectuó en el Gimnacio "SAN LORENZO" en el Dpto. de Treinta y Tres.-Eval.A-1.-(FE)
13.10.83	31172/5	24.9.83 - En los salones del "Hotel 33" del Departamento del mismo nombre, se llevó a cabo la votación para la formación del Directorio Departamental del P.N.,la misma fue presidida por la Comisión Electoral intégrada por el causante en calidad de Secretario. Eval:A-2 (00)
9.5.84.	33090/83 Pág.72.	-Indica Idem.Doc. 23691/83.Eval:a-1.(KE)

MINISTERIO DE DEFENSA NACIONAL

S. I. D. 152154-1

Dep. I Fs 1 Secc. 1

Sub Secc. G

Ficha Nro. ..... Confec. .....

VIDALIN (Apellidos) Brígida R. (Nombres)

DOCUMENTOS: C/C ..... (Serie, Nro.) C/I. ..... (Nro., Dpto.)

OTROS DOC. ..... (Pasaporte, Lib. Enrol., etc.)

NACIMIENTO: ..... (Fecha, Lugar)

DOMICILIO: ..... (Calle, Nro., Teléf., Ciudad o Localidad)

PROFESION U OCUPACION: .....

LUGAR: ..... CARGO: .....

IDEOLOGIA POLITICA: ..... CLASIFICACION: .....

DATOS COMPLEMENTARIOS: ..... (Est. Civil, Cónyuge, Hijos)

[redacted]

Otros familiares

F82

Fecha	Documentos	152154 ANTECEDENTES A REGISTRAR
6/V/64	B. ~~48~~-D.3 Reg.C-2	-Fué aceptada como Socio de la Asociación de Jubilados y Pensionistas de Durazno.-(Eval.B-2)(LL).-

JUNTA DE COMANDANTES EN JEFE 152155-8 Dep. I Secc. I

S. I. D. CIVIL Y GOBIERNO Sub Secc. XXX

Ficha Nº ..... Confec. 30/10/81

VIDALIN AGUIRRE (1) — Apellidos
Carmelo José (2) — Nombres

DOCUMENTOS: C/C RAB 16002 (3) — Serie / Nº
C/I. 40.739 (4) — Nº / Dpto.

OTROS DOC. ..... — Pasaporte / Lib. Enrol. / etc.

NACIMIENTO: 17.11.55 (5) — Fecha
Durazno (6) — Lugar

DOMICILIO: Ing. Capurro 822 (7) — Calle / Nº / Teléf.
Durazno (8) — Ciudad o Localidad

PROFESION U OCUPACION: Docente (9)

LUGAR: ..... CARGO: .....

IDEOLOGIA POLITICA: Blanco. CLASIFICACION: Coordinadora Nacional Popular Herrerista.

DATOS COMPLEMENTARIOS: Casado (10)
Cónyuge / Est. Civil / Hijos

[redacted]
Otros familiares

Pág

Fecha	Documentos	152155 ANTECEDENTES A REGISTRAR
25.09.81	8190	Integra la Nómina de Representantes de la Coordinadora Nacional Popular Herrerista, electa por la Asamblea el 12.09.81, ocupando dicho cargo en representación del Depto. de Durazno. Eval.A-1.(AM)
16/9/82	19317	Figura en el 18 lugar de la lista RAF del Partido Nacional Agrupación Dr. Luis Alberto De Herrera Dpto. de Durazno como candidato para integrar los Deliberantes Departamentales y Convenciones Nacionales en las Elecciones internas de los PP.PP. del 28 de Noviembre de 1982. (O.BA) INDICA(1) e (10)
15/10/82	—	Por Oficio Nº. 877/82 el S.I.D. comunica a la Corte Electoral que de acuerdo a las disposiciones vigentes, no existen objeciones para que el causante integre la lista de referencia. (O.BA)
28.1.83	. . . .	Se contesto en Memo(A) Nº 153/83 para Dpto. II / E.M.E..-
28.3.84	33090/18	Integra en calidad de Titular el Organo Ejecutivo y (i)
25.6.84	"Pág.107	Deliberante Departamental del Partido Nacional por el Departamento de Durazno Eval. (A-1) (IGE)

Imp. Nacional 716/79

MINISTERIO DE DEFENSA NACIONAL
SERVICIO DE INFORMACION DE DEFENSA

M / F

152156-6

FOTO

Fecha Montevideo, 26 de mayo de 1952.

Ficha N.º [redacted]

Nombre VIDALIN de MACHIN, Juana.(JC).-

Nacionalidad

Profesión o actividad Labores.

Lugar de nacimiento

Documentos que posee

Domicilio Durazno. Teléf.

FILIACION

Edad aparente color del

cutis de los cabellos

estatura aspecto social

señas particulares

	Fecha	Contenido
1)	9.V.52.	Of.669/52 de la B.Aérea 2.

152156 F 52

Lugares donde frecuenta

afiliado a

actividad política y donde actúa

COMUNISMO (JC).

Antecedentes policiales

vehículos que posee o que guía

nombre y número de

personas que forman su familia

DATOS COMPLEMENTARIOS

1) Elemento relacionado al Partido Comunista de Durazno.(JC).-

2.500-5-XII-51

SERVICIO DE INFORMACION
DE DEFENSA
Dep. 1

8 c 1

152157—4 Confeccionado el 5.10.73

V A R I O S

FOTO

Apellidos VIDALIN —

Nombres Manuel

Fecha de Nacimiento

Lugar de Nacimiento

Est. Civil

Cred. Cívica Céd. Identidad

Otros Documentos

Ocupación

Padre

Madre

Domicilio Ciudad

Otros datos

FICHA COMPLEMENTARIA

152

DOCUMENTO		152157 ANTECEDENTES
FECHA	ORIGEN	
11.10.72	Doc.3440	Importa desde el Brasil 1 escopeta Rossi Cal.16mm, para uso personal..qq..

MINISTERIO DE DEFENSA NACIONAL
S. I. D.

Dep. 1 Secc. 1
Sub-Secc. G 751
Ficha Nº ..... Confec. .....

152158 -2

10 AGO 1969

VIDALIN — Mario
Apellidos — Nombres

DOCUMENTOS: C/C ..... C/I .....
Serie — No. — No. — Dpto.

OTROS DOC.: .....
Pasaporte — Lib. Enról. — etc.

NACIMIENTO: .....
Fecha — Lugar

DOMICILIO: .....
Calle — No. — Telef — Ciudad o Localidad

PROFESION U OCUPACION: .....

LUGAR: Paso de los Toros CARGO .....

IDEOLOGIA POLITICA ..... CLASIFICACION DIRIGENTE

DATOS COMPLEMENTARIOS 50417
Est. Civil — Conyuge — Hijos

.....
Otros Familiares

FECHA	DOCUMENTOS	152158 ANTECEDENTES A REGISTRAR	852
15/6/68	B.21 D.25	-Integrante de la Comisión Directiva de la Asociación d Profesores de Paso de los Toros, para el período 1968.	

Fs 1

MINISTERIO DE DEFENSA NACIONAL
S. I. D.

152159-O

Dep. 1 Sec. 1
Sub-Secc. A/N
Ficha Nº..... Confec. 10/V/73

VIDALIN ROBATTO — Apellidos
Mario EDISON (A) — Nombres

DOCUMENTOS: C/C..... Serie ..... Nro. ..... C/I..... Nro. ..... Dpto.

OTROS DOC. ..... Pasaporte ..... Lib. Enrol. ..... etc.

NACIMIENTO: ..... Fecha ..... Lugar

DOMICILIO: ..... Calle ..... Nro. ..... Teléf. Durazno — Ciudad o Localidad

PROFESION U OCUPACION: .....

LUGAR: ..... CARGO: .....

IDEOLOGIA POLITICA: ..... CLASIFICACION: .....

DATOS COMPLEMENTARIOS: ..... Est. Civil ..... Cónyuge ..... Hijos

..... Otros familiares

Fecha	Documentos	152159 ANTECEDENTES A REGISTRAR
19/8/972	D.2600 PE	.- Concurre a una Asamblea de Homenaje a los 7 Comunistas muertos, donde se tratan además otros temas. La misma se efectuó en el local de la UJC ubicado en Rpca. Española y Lavalleja(Durazno), el día 23/4/72.-(J).-
23/7/73	D.1725	**Estuvo presente en el velatorio del extremista muerto Oscar Felipe Fernández Pendieta, efectuado el 25 del corriente en la sala velatoria de la Empresa FERRAN, sita en la calle Rivera de la C. de Durazno.-(J) Ev.A-1.**
11.06.82	15.875	Autorizasele a expedir o renovar Pasaporte a nombre del causante en el Consulado Uruguayo en Caracas. Evaluación:A-1.Indica (1) ( ) ( ) ( ) ( ) (M)(VL)(LA)(GM).

FS-3

SERVICIO DE INFORMACION
DE DEFENSA
Dep. 1

152159 Confeccionado el 1.7.72.

VARIOS

FOTO

Apellidos VIDALIN

Nombres MARIO

Fecha de Nacimiento

Lugar de Nacimiento

Est. Civil casado

Cred. Cívica Céd. Identidad

Otros Documentos

Ocupación

Padre

Madre

Domicilio IBIRAY Ciudad DURAZNO

Otros datos

Esposa: Susana Walquiria Castaño.- (1).

95184

CHIESA Hnos. Ltda - 8.000 - 3 - 72

FICHA COMPLEMENTARIA Fs. 21

DOCUMENTO		152159 ANTECEDENTES
Fecha	Origen	
23.5.72.	D. 1994.	En su finca se efectuan reuniones de ACTIVISTAS del Frente Amplio.. (W).
11/7/73	D.1594 PEI RM2	- Despliega gran actividad en compañía de otras personas de clara tendencia izquierdista. (GG). E-A2.

SERVICIO DE INFORMACION
DE DEFENSA
Dep. 1

Fc 1

152160-8 Confeccionado el 6 JUL 1976

V A R I O S

FOTO

Apellidos VIDAR

Nombres Manuel Rosario

Fecha de Nacimiento

Lugar de Nacimiento

Est. Civil

Cred. Cívica HPH 9.985 Céd. Identidad

Otros Documentos

Ocupación

Padre

Madre

Domicilio Molinos de Raffo 463 Apto.3 Ciudad

Otros datos [redacted]

fs2

FICHA COMPLEMENTARIA

DOCUMENTO		152160 ANTECEDENTES
FECHA	ORIGEN	
12.7.72	Doc.1987	Dicha persona visito a los extremistas Tabaré Ulise y a Alfredo Mario RIVERO CEDRES.(SS)

Fs 1

SERVICIO DE INFORMACION DE DEFENSA

152161 — 6

Dep. 1

Confeccionado el 23/4/70

VARIOS

FOTO

Apellidos VIDAR

Nombres Yamandú

Fecha de Nacimiento

Lugar de Nacimiento

Est. Civil

Cred. Cívica Q.C.A. Nº8219 Florida Ced. Identidad

Otros Documentos

Ocupación

Padre

Madre

Domicilio Ciudad

Otros datos:

[redacted]

FICHA COMPLEMENTARIA

Fs

DOCUMENTO		152161 ANTECEDENTES
Fecha	Origen	
6/XI/68	21-27	-El dia 22 de Octubre ppdo.fue identificado cuando se encontraba perscando junto a otras personas en una isla del lago artificial de Rincon del Bonete, usa barba tipo Fidel Castro .-

JUNTA DE COMANDANTES EN JEFE 152162-4 Dep. I Sec. I Fs 1

S. I. D. VARIOS Sub Secc. XXX

Ficha Nº ..... Confec 29.12.80

VIDART — Apellidos

José Luis — Nombres

DOCUMENTOS: C/C ..... Serie ..... Nº ..... C/I. ..... Nº ..... Dpto.

OTROS DOC. ..... Pasaporte ..... Lib. Enrol. ..... etc.

NACIMIENTO: ..... Fecha ..... Lugar

DOMICILIO: Ejido — Calle — 1217 — Nº — Apto.28 — Teléf. — (Montevideo) — Ciudad o Localidad

PROFESION U OCUPACION: Médico (2)

LUGAR: Rodo 1874 (MONTEVIDEO) (3) CARGO: .....

IDEOLOGIA POLITICA: ..... CLASIFICACION: .....

DATOS COMPLEMENTARIOS: ..... Est. Civil ..... Cónyuge ..... Hijos

VIDAR (5)

Ricardo VIDART (4)

NARANCIO(6)

..... Otros familiares

Fecha	Documentos	152162 ANTECEDENTES A REGISTRAR 52
10.10.80	0470	-Visita a su hijo (Ricardo VIDART NARANCIO), internado en el E.M.R. Nº 1. Es de hacer notar que el mencionado recluso es sindicado dentro del establecimiento como integrante del denominado Movimiento "PUNTISTA". Eval: A-1. (TT).-
26.12.81	D.10619	Visita en el E.M.R. No.1 a su hijo, Recluso No. 702: Ricardo VIDART.NARANCIO.-.Eval.A-1.-(FE)
13.04.82	D. 13663/82/ 09	-Figura en una relación de personas que ocupan cargos públicos y que visitan con regularidad a reclusos internados en el E.M.I.R. 1. -EVALUACION A-1.-(GM) (LA). Indica (X) (6) ( ) ( ) ( ) ( ).

Imp. Nacional 716/79

Fs 3

VARIOS

JUNTA DE COMANDANTES EN JEFE

S. I. D.

152162

Dep. I Secc. I

Sub Secc. [redacted]

Ficha Nº ..... Confec. 13 . 11 . 82

VIDART José

Apellidos Nombres

DOCUMENTOS: C/C. ..... C/I. .....

Serie Nº Nº Dpto.

OTROS DOC. .....

Pasaporte Lib. Enrol. etc.

NACIMIENTO: .....

Fecha Lugar

DOMICILIO: Rodó 1874 Mdeo.

Calle Nº Teléf. Ciudad o Localidad

PROFESION U OCUPACION: Médico

LUGAR: ..... CARGO: .....

IDEOLOGIA POLITICA: ..... CLASIFICACION: .....

DATOS COMPLEMENTARIOS .....

Est. Civil Cónyuge Hijos

.....

Otros familiares

152000

Fs4

Fecha	Documentos	152162 ANTECEDENTES A REGISTRAR
20.9.82	19463 RE 18723 EVAL. B-2	-29.3.82- Por P.E.I.Nº200/BE/82 del Dpto. II del EME se informa que visita con regularidad a su hijo, el sedicioso Ricardo VIDART NARANCIO, que se encuentra detenido en el Establecimiento Militar de Reclusión No. 1 Penal de Libertad. (C)

fs1

JUNTA DE COMANDANTES EN JEFE

S. I. D. 152163-2 E.

Dep. I Secc. I

Sub Secc. [redacted]

Ficha Nº ..... Confec 1.9.81

VIDART SILVA (Apellidos) Jorge Raúl (Nombres)

DOCUMENTOS: C/C CFA-14683 (1) (Serie / Nº) C/I. 38.227 (4) Canelones (Nº / Dpto.)

OTROS DOC. ..... (Pasaporte / Lib. Enrol. / etc.)

NACIMIENTO: ..... (Fecha / Lugar)

DOMICILIO: Sauce (2) Gral. Peitan S/N "Sauce" Canelones (3)
(Calle / Nº / Teléf. / Ciudad o Localidad)

PROFESION U OCUPACION: .....

LUGAR: ..... CARGO: .....

IDEOLOGIA POLITICA: ..... CLASIFICACION: [redacted]

DATOS COMPLEMENTARIOS: ..... (Cónyuge / Est. Civil / Hijos)

..... (Otros familiares)

Fecha	Documentos	152163 ANTECEDENTES A REGISTRAR
4.9.81	Doc.7532	Figura en una relación de Liberados del E.M.R.1, con fecha 12.08.81.- EVAL: A-1. (SJ).
6.3.81	D. 0037	- Figura en una relación de Movimiento de Recluídos al 31.10.80, MOVIMIENTO:Condenado, FECHA: 09.10.80, CAUSA: 5 años Penit., JUEZ: 1a.I.5to.T., FECHA DET/: 19.09.76, ANTECEDENTES: S.1a.I.: 28.11.78 5 años P. Eval.: A-1 (VL)
04.09.81	Doc.7534	-Figura en una relación de Movimiento de Recluídos al 30. 06.81. Movimiento: Condenado - Fecha: 10.06.81 - Causa: L.D. - Juez: 1a.I.4to.T. - Fecha Det.: 19.06.76 - Antece_ dentes: C.: 09.10.80; 5 años P. - Eval.: A-1 (AN)
21.10.81	Doc. 8829	-Figura en una relación de Movimiento de Recluídos al 31. 08.81. Movimiento: Baja del EMR1 - Fecha 13.08.81 - Causa: Libertad definitiva - Juez: 1a.Instáncia 5to. turno - Fe_ cha de detención: 19.06.76 - Antecedentes: Condenado el 09.10.80 a 5 años de prisión. Eval.: A-1 (AN)
14.12.81	.D.10293	Figura en una relación de liberados al 4.12.81. CAUSA:Lib. Def.19*6*81. FECHA DE LIBERACION:12.8.81. EVAL:A-1.(VM).
14.04.82	D. 13767	-Fugura en una nómina de liberados por la J.M. al 31.12.81 FECHA DE DETENCION:19.06.76.-FECHA DE LIBERACION:12.08.81 Indica (3).-Eval.A-1 (Y)

Imp. Nacional 716/79

FECHA	DOCUMENTOS	ANTECEDENTES A REGISTRAR 152163
16.02.82	D. 5757/ 51	-Figura en una relacion de la Corte Electoral, de ciudadanos inscriptos en el Registro Civico Nacional, que se encuentran comprendidos en el Art. 1, Literal "B" del Acto Institucional No. 4, con prohibicion de ejercer el derecho de voto. (Procesados por delitos de "Lesa Nacion").EVALUACION A-1(VL) Indica (1) (2)
16.02.82	D.6004/81/ 64	-Se encuentra comprendido en el Art.1o. literal b) del Acto Institucional No.4,por haber sido procesado el 30/VIII/76 por los delitos previstos en. C.P.M. 60(VI) C.P.O. EVALUACION A-1 (LA)
8.3.83.	24324/83	FECHA DE DETENIDO: 19.6.76, UNIDAD CAPTORA: L.P.S, CONDENADO: 5 años, FECHA DE LIBERTAD PROBABLE: 19.6.81 Art.60(V) CPM.-Eval.A-1.-(FE)
22.7.83	24745/83 pag. 40	- 03.03.83- Figura en una relación procedente de la P.M.F de libertades vigiladas. Unidad de control: J.P.Canelones Detenido el 19.6.76. Liberado 13.8.81. Pertenece al P.C. Indica 4. EVAL A-1 (B)
22.7.83	24861/83 pag.10	- 08.02.83 - Indic Idem 1 Doc. 24745/83. EVAL A-1 (B)

FECHA	DOCUMENTOS	152163 ANTECEDENTES A REGISTRAR.
22.2.84	1288/79 PAG.1.	21.09.979:En la fecha es ALTA en el E.M.R.No.1.Eval.A-1.(ME
12.4.84	1661/79 Pág.27	En Consolidado de P.M.E. de fecha 30.9.79 figura como: 19.6.76:Detenido, P.Art.60(VI)C.P.M.,Juez 1ra.I.5ºTurno; 21.9.79:Baja de J.P.Canelones y Alta en E.M.R.1..- Eval:A-1(AD)

MINISTERIO DE DEFENSA NACIONAL
S. I. D.

152164-O

Dep. I Secc. I

Sub-Secc. A/N

VIDART ORTIZ (1)

VIDAL de RIVERO — Apellidos

Manuela Rosario — Nombres

(a) "MECHA" ó "LA GORDA"

DOCUMENTOS: C/C BPA-9985 (5) — Serie, N.o — C/I 798.661 (2) (Rivera — N.o, Dpto.

OTROS DOC. — Pasaporte, Lib. Enrol., etc.

7.6.40 Rivera (4)

NACIMIENTO (3) 29 años (1970) — Fecha — Uruguay — Lugar

DOMICILIO: Mendoza 2065 (6) — Calle, N.o, Teléf., Ciu[illegible]

PROFESION U OCUPACION: Labores(7)

LUGAR: CARGO:

IDEOLOGIA POLITICA CLASIFICACION MLN (Tupamaros)

DATOS COMPLEMENTARIOS casada (0) Alfredo Mario RIVERO CEDRES — Est. Civil, Conyuge, Hijos

Hija de: Alberto y Mercedes(8)

otros familiares

Ficha confeccionada en Montevideo el 4 de junio de 1970

Fecha	Documentos	152164 ANTECEDENTES A REGISTRAR	852
7-IV-70	75-277	Fue detenido en el allanamiento en Maipú 1894 en donde se encontraron armas, bombas, elementos para la fabricación de células de identidad falsas y documentación, también un túnel subterráneo que pasa por debajo de la calle, Indica-①	
8-IV-70	75-278	Indica-②	
11-IV-70	75-287	Fue procesada por los delitos de "Atentado a la Constitución en el grado de conspiración, tenencia de explosivos y encubrimiento de rapiñas".	
15/VI/70	75/386 EX POPULAR	Realiza una Huelga de Hambre(dónde se hallan recluídas), en la sedem de la Carcél Central, junto con otras 19 conspiradoras, debido a las condiciones existentes de la Carcel	
17/VI/70	75/390	Al ser remitida nuevamente, junto con otras 19 conspiradoras a la Carcél de Mujeres, dieron por finalizada, la Huelga de Hambre que venían manteniendo.-	
19/III/71	75/274	-Fue liberada. Aunque fue retenida en dependencias militares en aplicación de las M.P.S.-	

FECHA	DOCUMENTOS	VIDART, Manuela ANTECEDENTES A REGISTRAR 152164 Fs 3
31.3.79	0530	- Por Requisitoria Interna No. 04/79 del S.I.D., se requiere su captura con el No.1465.- Por hallarse incurso en el delito previsto en el Art.205 del C.P.P.M. (de la excarcelación provisional).- (AA).-
15.10.81	8672	- Según Parte Especial de Información (I)N492/BE/981, se establece que el causante es integrante del M.L.N. Eval.A-1 (VL)
24.10.81	8879	- Por Oficio Nº7211/0/81 del O.C.O.A. se establece que la causante es integrante del M.L.N.. Aporta datos filiatorios. Indica 1 al 2. Requerida Nº 1465. Eval.: A-2.- (VL)
4.11.81	9042	- Indica lo mismo que el documento anterior.Eval.:A-2.- (VL)
11.2.82	11904	- Indica idem doc. 8879/81.Indica del 3 al 4.Eval:B-2 (OO)

FECHA	DOCUMENTOS	152164 ANTECEDENTES A REGISTRAR Fs 4
16.02.82	D. 5757/ 58	-Figura en una relacion de la Corte Electoral, de ciudadanos inscriptos en el Registro Civico Nacional, que se encuentran comprendidos en el Art. 1, Literal "B" del Acto Institucional No. 4, con prohibicion de ejercer el derecho de voto. (Procesados por delitos de "Lesa Nacion").EVALUACION A-1(VL) Indica (5) (6)
16.02.82	D.6004/81/ 64	-Se encuentra comprendido en el Art.lo. literal b) del Acto Institucional No.4,por haber sido procesado el 14/JU/1970 por los delitos previstos en. C.P.M. C.P.O: 150, 197 rel. al 344, 209 EVALUACION A-1 (LA)
31.8.83	0226/79 Pág.1/2.	Por Oficio Nº1400/78 de fecha 11.12.78,el J.M.1ra.I.de 4ºT. solicita su captura "por violar la libertad provisional".- Eval:A-1(Indica 7 y 8)(AD)

SERVICIO DE INFORMACION DE DEFENSA

Dep. 1

152165-7

851

Confeccionado el 14 ABR. 1975

VARIOS

FOTO

Apellidos VIDART ORTIZ

Nombres Juan Alberto

Fecha de Nacimiento 36 años en 1974.

Lugar de Nacimiento Uruguay

Est. Civil Casadp.

Cred Cívica ..... Céd. Identidad .....

Otros Documentos .....

Ocupación .....

Padre .....

Madre .....

Domicilio Rafael Eguren Nro. 3309 Ciudad MONTEVIDEO.-

Otros datos .....

[redacted]

Imp. CHIESA Hnos. Ltda. 10.000 - 12 - 73

Fs2

FICHA COMPLEMENTARIA

DOCUMENTO		152165 ANTECEDENTES
Fecha	Origen	
8.5.84 JPM PD 00.07	Dec. 1010 a 00.07	- Detenido en averiguaciones sobre su posible vinculación con elementos extremistas. Se le allano su domicilio con resultados negativos.-(SS)-
26/4/74 JPM PD 00.07	Dec. 0877 a 00.07	- Recuperó su libertad.-(SS)-

JUNTA DE COMANDANTES EN JEFE
S. I. D.

152166-5

Dep. A N.º 51 Secc. I
Sub. Secc. A/N
Ficha N.º ..... Confec. 17.9.82

VIDART (Apellidos) Liliana (Nombres)

DOCUMENTOS: C/C ..... (Serie / N.º) C/I. ..... (N.º / Dpto.)

OTROS DOC. ..... (Pasaporte / Lib. Enrol. / etc.)

NACIMIENTO: ..... (Fecha / Lugar)

DOMICILIO: ..... (Calle / N.º / Teléf. / Ciudad o Localidad)

PROFESION U OCUPACION: .....

LUGAR: ..... CARGO: .....

IDEOLOGIA POLITICA: ..... CLASIFICACION: .....

DATOS COMPLEMENTARIOS: ..... (Est.Civil / Cónyuge / Hijos)

..... (Otros familiares)

Fecha	Documentos	152166 ANTECEDENTES A REGISTRAR	Fs 2
03.9.82	D.18473	30.9.69. Integró el elenco de la I.T. "EL GALPON" que puso en escena la obra "FUENTEOVEJUNA".- Eval.A-2.-(FE)	

Req. No. 1656
VIDART SARDO
Liliana

JUNTA DE COMANDANTES EN JEFE
S. I. D.

152167-3

Dep. I E. FSI Secc. I
Sub. Secc. A/N

Ficha N.º ..... Confec. 12.8.82

VIDART SARDO — Apellidos
Liliana (a) Mariana e "Rita" — Nombres

DOCUMENTOS: C/C ..... Serie ..... N.º ..... C/I. 1.453.547(1) N.º ..... Dpto. .....

OTROS DOC. Pasaporte Reg.Fot: Serie C Nº 659.371(2) Lib. Enrol. Dsap.395.644(7) etc.

NACIMIENTO: 2.9.56(3) Fecha — Montevideo(4) Lugar

DOMICILIO: Palermo 5570 Ap.101(5) Calle N.º — Inca 1989 (en 1969) (10) Teléf. Ciudad o Localidad

PROFESION U OCUPACION: Estudiante Liceo Miranda (11).

LUGAR: ..... CARGO: .....

IDEOLOGIA POLITICA: ..... CLASIFICACION: .....

DATOS COMPLEMENTARIOS: Casada(8) Est.Civil — Verónica y Patricia (9) Cónyuge Hijos

HIJA DE: MARIO y HEBE NANCY(6)
Otros familiares

[redacted]

Fecha	Documentos	152167 ANTECEDENTES A REGISTRAR Fs2
12.8.82	17675	El J.M.I. 3er.Turno por Oficio Nº 454 de fecha 5.8.82 solicita su captura por "Sabérsele vinculado a la actividad clandestina del P.C.".-Eval:A-1 (00)
13.9.82	18474 -	Aporta datos filiatorios.Indica del 1 al 6.Eval:A-1 (00)
9.7.83	28414/1	-5.7.83-Indica Idem Doc.17675/82, aportando que por Requisitoria No.C7/983 de la fecha se solicita su captura,con el No.Req: 1657.-Eval:A-1(M).-
11.8.83	29108/2 P.D.	-3.8.83.-Por disposición del J.M.I.3er.T. fue citada para que concurriera el 5.8.83 a su Despacho a prestar declaración.Eval:A-1.(TT)
24.8.83	29514/1 P.D.	-16.8.83.-Partió con destino a B.Aires acompañada de sus hijas. Cabe señalar que se encontraba asilada en la Embajada de Bolivia en el Uruguay;habiendo realizado las tramitaciones para su partida el Sr.Embajador de Bolivia en el Uruguay Dr. Mario REYES y el representante del C.I.M.E. Guillermo CRUZ DUQUE.Eval:A-1.(TT) Indica del (7) al (9).-

FECHA	DOCUMENTOS	ANTECEDENTES A REGISTRAR VIDART SARDO 1521867 Liliana	FS3
31.8.83	29861/001	-Por Oficio No.394/83 de fecha 29.8.83 del J.M.I.3er. Turno,se deja sin efecto la solicitud de captura, solicitada por Of.No.454 de fecha 5.8.82, por no surgir de autos la semiplena prueba de delito militar. Eval:A-1(M).-	
2.9.83	D.29967/1	-30.8.83- Por circular No 11/983, se deja sin efecto la captura.Eval:A-1(M).-	
21.9.83	30522/4	"BOLETIN DE ASSUR No.024. del 28.8.83: 22.8.83: Informa que la titular llegó a La Paz, Bolivia acompañada por sus dos hijas, después de permanecer refugiada en la embajada de Bolivia en Montevideo por varios días. Aduce además que fue detenida e interrogada por la Justicia Militar, luego de lo cual quedó en regimen de "L.V.", en 1982 en nuestro país.Eval.A-1. (ME)	
14.1.81	D.10978	- 28.7.69:Afiliada a la U.J.C. con el Nº22085, Sec.:6a. Organización de Masas, según Microfilm incautado por CCOA en Procedimiento realizado el 21.12.981. EVALUACION:A-1.- (i).Indica (10y11).	
	13.X.83	Memo(A)2352/83 para el Dpto.II/SID,-(i).-	

MINISTERIO DE DEFENSA NACIONAL

S. I. D.

152168-1

Dep. I Sec. 1

19 DIC. 1975

Sub Secc. G

Ficha Nro. ..... Confec. .....

VIDART de BERMÚDEZ Lucía

Apellidos Nombres

DOCUMENTOS: C/C ..... C/I. .....

Serie Nro. Nro. Dpto.

OTROS DOC. .....

Pasaporte Lib. Enrol. etc.

NACIMIENTO: .....

Fecha Lugar

DOMICILIO: .....

Calle Nro. Teléf. Ciudad o Localidad

PROFESION U OCUPACION: Maestra directora de la Esc. Nro.47 .-

LUGAR: ..... CARGO: .....

IDEOLOGIA POLITICA: ..... CLASIFICACION: .....

DATOS COMPLEMENTARIOS: .....

Est. Civil [redacted] Cónyuge Hijos

.....

Otros familiares

F52

Fecha	Documentos	152168 ANTECEDENTES A REGISTRAR
13.11.7	6 D.1488	- Figura en una relación de maestros que actualmente ocupan cargos de dirección (año 1976) que realizaron el paro del año 1972 total o parcialmente. La suscrita realizó 45 días de paro.(SS)- Evaluación A-1.-

SERVICIO DE INTELIGENCIA
División I
(Seguridad)

MINISTERIO DE DEFENSA NACIONAL
SERVICIO DE INFORMACION DE DEFENSA
IVI / F
152169

Sección A. FSL
Act. Ant. Nac.
Ficha N° [redacted]

Nombres y Apellidos: VIDART, Luis.

Fecha de Nacimiento: .....

Lugar de Nacimiento: .....
(País - Ciudad o Localidad - etc.)

Cred. Civ.: Serie ..... N.° ..... Ced. Identidad: .....

Otros documentos: .....
(Pasaporte - Libreta Enrolam. - etc.)

Foto

Domicilio: .....
(Ciudad o Localidad) (Calle) (N.°) (Telef.)

Filiación
- Edad Aparente ..... Color del Cutis .....
- Color del Cabello ..... Estatura Aproximada .....
- Complexión ..... Aspecto Social .....
- Señas particulares .....

Ficha confeccionada en Montevideo, el [redacted] junio de 1962.-

152169 F-2

ACTIVIDADES

(1) Laborales: Profesión Odontólogo.- Lugar de trabajo .....

Cargo ..... Antigüedad .....

Otras Actividades .....

.....

(2) Políticas: Ideología Castrista.- Actuación .....

Antecedentes Firmante declaración profesionales universitarios apoyo a Cuba.-

Antecedentes familiares .....

(3) Sociales: Estado Civil ..... Religión ..... Figuración .....

Grado Instrucción ..... Lugares que frecuenta .....

(4) Económicas: Situación ..... Capital aprox. ..... Vehiculo ..... marca y N.o

Otros datos ....

Datos Complementarios Informe Div.I.- Seguridad.-

Apreciación Personal Gral. .....

.....

.....

653

FICHA COMPLEMENTARIA

Documento		ANTECEDENTES
Fecha	Origen	152169
13.8.77	Doc. 0834	Año 1962-Firmante de un manifiesto de Profesionales Universitarios ante la situación Cubana. Eval. A-2 (BB).-

JUNTA DE COMANDANTES EN JEFE

S. I. D.

152170-7

Dep. I V Secc. I

Sub Secc. A/M

Ficha Nº ..... Confec 5.10.82

F=1

VIDART (Apellidos) Mario (Nombres)

DOCUMENTOS: C/C. ..... (Serie / Nº) C/I. ..... (Nº / Dpto.)

OTROS DOC. ..... (Pasaporte / Lib. Enrol. / etc.)

NACIMIENTO: ..... (Fecha / Lugar)

DOMICILIO: ..... (Calle / Nº / Teléf. / Ciudad o Localidad)

PROFESION U OCUPACION: .....

LUGAR: ..... CARGO: .....

IDEOLOGIA POLITICA: ..... CLASIFICACION: .....

DATOS COMPLEMENTARIOS Casado con Hebe Nancy SARDO
(Est. Civil / Cónyuge / Hijos)

.....
Otros familiares

Fecha	Documentos	152170 ANTECEDENTES A REGISTRAR F59
3.9.82	18474	El causante es el padre de la sediciosa Liliana VIDART SARDO. Eval:A-1 (00)

SERVICIO DE INFORMACION DE DEFENSA
Dep. 1

MINISTERIO DE DEFENSA NACIONAL M/F
SERVICIO DE INFORMACION DE DEFENSA
Ficha Nº 152171-5 confeccionada el 19/7/966

FOTO

Apellidos VIDART

Nombres Mario

Fecha de Nacimiento:

Lugar de Nacimiento:

Cred. Cív.: Ced. Identidad:

Prontuario: F. Censal:

Padre:

Madre:

Domicilio: Oficial 5 No. 2370 esq. Capri Ciudad: Montevideo.

Otros datos (Documentos y señas personales)

FICHA COMPLEMENTARIA

Ex 9

Documento			152171 ANTECEDENTES
Nº	Fecha	Origen	
	15/VI/966	77/15 77/28 77/30	Suscriptor de propaganda comunistadistribuída por Editorial Pueblos Unidos. Domicilio- Oficial 5 No. 2370 esq. Capri- Montevideo.

MINISTERIO DE DEFENSA NACIONAL
SERVICIO DE INFORMACION DE DEFENSA
SERVICIO DE INTELIGENCIA

M/F

152172-3

[redacted] Fs 1

Fecha Montevideo, lo. de julio de 1952.-

Ficha

Nombre VIDART, Mario. (JC).-

Nacionalidad

Profesión o actividad Est. del L. Nocturno.

Lugar de nacimiento

Documentos que posee

Domicilio Teléf.

FOTO

FILIACION

Edad aparente color del

cutis de los cabellos

estatura aspecto social

señas particulares

13 331

152172 Fs 2

	Fecha	Contenido
1)	VI-1952.-	III-B-Ast.9.-

Lugares donde frecuenta .....

..... afiliado a .....

..... actividad política y donde actúa

COMUNISMO.

Antecedentes policiales .....

..... vehículos que posee o que guía

..... nombre y número de

personas que forman su familia .....

DATOS COMPLEMENTARIOS

1) Candidato en la lista 22 de la Agrupación del Liceo Nocturno para integrar la Comisión Directiva del mismo durante el período 1952-1953.-

2.500-5-XII-51

MINISTERIO DE DEFENSA NACIONAL

Dep. 1 Sec

S. I. D. 152173-1

Sub Secc. 1

Ficha Nº ..... Confec. 29

VIDART Mario
Apellidos Nombres

29-10-68

DOCUMENTOS: C|C ..... C|I .....
Serie Nº Nº Dpto.

OTROS DOC.: .....
Pasaporte Lib. Enrol. etc.

NACIMIENTO: .....
Fecha Lugar

DOMICILIO: Pereira Bustamante 1227
Calle Nº Telef. Ciudad o Localidad

PROFESION U OCUPACION: Bancario

LUGAR: Banco Hipotecario CARGO .....

IDEOLOGIA POLITICA ..... CLASIFICACION .....

DATOS COMPLEMENTARIOS .....
Est. Civil Conyuge Hijos

DOCUMENTOS Junio 63	152173 ANTECEDENTES A REGISTRAR	8<9
Sindi- Activo D.25 Ver Año 64	Integrante de la lista Nº6 del Gremio Bancario En dicha lisra ocupó el puesto Nº15 dentro-del Secter Banca Oficial como candidato para la Asamblea Representativa.- La lista Nº6 del Gremio Bancario en su Plataforma y con respecto a lo intefnacional expresa Apoyo y Defensa de la Revolución Cubana y Apoyar la Formación de la Central de Trabajadores Latinoamericana.-	

SERVICIO DE INFORMACION
DE DEFENSA
Dep. 1

152174-9

Ficha 1

Confeccionado el 10.8.973

V A R I O S

FOTO

Apellidos VIDART TEXEIRA

Nombres Mario

Fecha de Nacimiento 41 años

Lugar de Nacimiento Oriental

Est. Civil Casado

Cred. Cívica ..... Céd. Identidad Nro.609.927

Otros Documentos .....

Ocupación Empleado del Banco Hipotecario

Padre .....

Madre .....

Domicilio Inca No.1989 Ciudad .....

Otros datos .....

[redacted]

Imp. CHIESA Hnos. Ltda. 4.000 - 11 - 72

Fc 9

FICHA COMPLEMENTARIA

DOCUMENTO		152174 ANTECEDENTES
Fecha	Origen	
29.6.973	Pte.Diario de 0 a 24 hs. J.P.M.	-Fue detenido cuando personal de la Gdia. Metropolitana, fueron a desocupar el anco Hipotecario. Fue sorprendido en momentos en que ocultaba murales pintados a mano con el siguiente texto: "Banco Hipotecario Ocupado:Viviendas" y pinceles con pintura fresca.Manifestó que llevaba dicho materal para guardarlo ya que había sido dejado por otros funcionarios, los cuales participaron en una reunión en la cual decidieron ocupara el local. Permanece detenido.-(00)
5.7.973	Doc.1450 JPM (PD)	-Indica lo mismo que el documento anterior.-(00)
30.6.973	Pte.Diario de 0 a 24 JPM PD	-Según se informa recebró lalibertad.-(00)

JUNTA DE COMANDANTES EN JEFE

S. I. D. 152175-6

E

Dep. I Secc. I

Sub Secc. A/N

Ficha Nro. _____ Confec. _____

VIDART	SARDO	MARIO DELFOR
Apellidos		Nombres

DOCUMENTOS: C/C BKB-11431 (1) C/I. 1.359.060

Serie Nro. Nro. Dpto.

OTROS DOC. .....

Pasaporte Lib. Enrol. etc.

NACIMIENTO: 7 de Enero de 1954 Montevideo

Fecha Lugar

DOMICILIO: Palermo 5578 Imo 1889 (2)

Calle Nro. Teléf. Ciudad o Localidad

PROFESION U OCUPACION: Estudiante del Instituto de Enseñanza de Construcción
Albañil (3)

LUGAR: ..... CARGO: .....

IDEOLOGIA POLITICA: ..... CLASIFICACION: .....

DATOS COMPLEMENTARIOS: Soltero [redacted]

Est. Civil Cónyuge Hijos

PADRES: Mario Vidart y Nancy Sardo

Otros familiares

Fs. 5

Fecha	Documentos	152175 ANTECEDENTES A REGISTRAR
3/7/73	1410	-Formó parte de una delegación que concurrió a solicitar al Director de la IEC autorización para realizar una asamblea. Se les comunicó por parte de éste que la vigente Ley de Enseñanza no lo permitía; igualmente fue realizada una asamblea relámpago. En conocimiento de éstos antecedentes la Dirección General de U.T.U. los suspendió del Instituto Evaluación A-2(EE).-
11/VI/76	D.0804	-20/IV/76-Se ha decretado su procesamiento y prisión preventiva por hallarse incurso "prima facie" en el delito previsto en el Art.60(VII) del C.P.M.(P).-
20/5/77	Doc.0475 PME	**Figura en una nómina de privados de libertad en el ámbito del Ejército al 6/8/76. Lugar de Reclución: Unidades dependientes de la Div.E. 1.-** (i).
20.5.77	0475(B)PME	-6.8.76:Det.27.1.76Procesado.Eval.A-1(P).-
20/5/77	Doc.0475 PME (d)	Integra nómina de Internados al amparo de las MPS en los años 1973,74, 75 y 76 al 6 de Agosto en el ámbito del Ejército. Internado en Enero de 1976 por encontrarse en averiguaciones.Pasó a Juez en Marzo de 1976.- Eval.A-1.- (i).
24/11/78	Doc.1613	**-Figura en relación de movimientos de Recluídos al 25/10/78. Fué BAJA del Grup.A.1 y ALTA al EMR.1 el 20/10/78.-CAUSA:Traslado.-JUEZ:1a.I.3er T.-FECHA DE DETENIDO:27/1/76.-ANTECEDENTES:Procesado,Art.60(VII)CPM.-** (i).

FECHA	DOCUMENTOS	VIDART SARDO — ANTECEDENTES A REGISTRAR 152175 Mario Delfor
20/8/79	Doc.0477	Figura en relación de ALTAS Y BAJAS al 28/2/79.Fué ALTAS al Bn.I.3.--Figura en relación de movimientos de Reclusos al 28/2/79.Fué BAJA del EMR.1 el 7/2/79.CAUSA:Libertad Definitiva.-JUEZ:1a.I.3er.T.-FECHA DE DETENIDO:16/1/76.-ANTECEDENTES:Condena COMPURGADA.- (1).
16.02.82	D. 5757/ 31	-Figura en una relacion de la Corte Electoral, de ciudadanos inscriptos en el Registro Civico Nacional, que se encuentran comprendidos en el Art. 1, Literal "B" del Acto Institucional No. 4, con prohibicion de ejercer el derecho de voto. (Procesados por delitos de "Lesa Nacion").EVALUACION A-1(VL) Indica (1) (2)
16.02.82	D.6004/81/ 64	-Se encuentra comprendido en el Art.1o. literal b) del Acto Institucional No.4,por haber sido procesado el 8 / IV /76 por los delitos previstos en. C.P.M. 60(VII) C.P.O. —— EVALUACION A-1 (LA)
22.7.83	24739/83 pag. 58	- 03.03.83- Figura en una relación procedente de la P.M.E. de libertades vigiladas categorías "C". Unidad de control Bn.I.3. Detenido 16.1.76. Liberado 7.2.79. Pertenece al P.C. EVAL A-1 (B)
22.7.83	24862/83 pag. 83	- 08.03.83- Indica Idem al Doc. 24739/83. EVAL A-1 (B

152175

P34

FECHA	DOCUMENTOS	ANTECEDENTES A REGISTRAR
28.7.83	26314/ 1650	-16.1.76:Detenido a raíz de la Operación "MORGAN". 29.1.76:Es evaduado al Grupo de Artillería N°5. En acta de fecha 25.1.76 por pertenecer al P.C. declara vi culaciones con:Jorge MAZZAROVICH,Eval A-2 (BR).Indica (3)
18.8.83	0379/80 pág.5	En consolidado de P.M.E. del 31.3.80 figura como: L.Vigilada, Baja por Pase a Cat."C", siendo su Unidad de Control el Bn.I.3. Eval.A-1.(ME)

SERVICIO DE INFORMACION DE DEFENSA

Dep. 1

V A R I O S

FICHA PROVISORIA 152176 - 4 fs 1

Confeccionado el 12 MAR. 1976

FOTO

Apellidos VIDART

Nombres Jorge

Fecha de Nacimiento

Lugar de Nacimiento

Est. Civil

Cred. Cívica ..... Céd. Identidad .....

Otros Documentos

Ocupación Ing.Docente Facultad de Ingeniería

Padre

Madre

Domicilio ..... Ciudad .....

Otros datos

CHIESA Hnos. Ltda. - 2.500 - 9/75

FICHA COMPLEMENTARIA

Fs 2

DOCUMENTO		152176 ANTECEDENTES
Fecha	Origen	
14.2.76	D. 0197	Integra una nómina de Ingenieros y Docentes del Comité Ingeniería de Apoyo al Frente Amplio; dicho comité fue creado el 4 de agosto de 1971.-(Evaluación A-1.-(I).-
25.3.76	0389	Según información resultada el mencionado sería persona activa del Partido Comunista.Eval. B - 3.- (Q).
23.4.76	"MARCHA"	-Firma conjuntamente con otras personas un manifiesto de apoyo al Frente Amplio y adhiere al Comité de Base de Ingeniería,Agrimensura y Computación .-(Q)

Fs 1

SERVICIO DE INFORMACION DE DEFENSA

152177-2

Dep. 1

Confeccionado el 6-VI-1963

VARIOS

FOTO

Apellidos VIDART

Nombres Mario

Fecha de Nacimiento

Lugar de Nacimiento

Est. Civil

Cred. Cívica Ced. Identidad

Otros Documentos

Ocupación

Padre

Madre

Domicilio Ciudad

Otros datos Dirigente [redacted]

SERVICIO DE INFORMACION DE DEFENSA

Dep. 1

V A R I O S

FICHA PROVISORIA 152176 - 4 Fs 1

Confeccionado el 12 MAR. 1976

FOTO

Apellidos VIDART

Nombres Jorge

Fecha de Nacimiento

Lugar de Nacimiento

Est. Civil

Cred. Cívica Céd. Identidad

Otros Documentos

Ocupación Ing.Docente Facultad de Ingeniería

Padre

Madre

Domicilio Ciudad

Otros datos

CHIESA Hnos. Ltda. - 2.500 - 9/75

FICHA COMPLEMENTARIA

Fs 2

DOCUMENTO		152176 ANTECEDENTES
Fecha	Origen	
14.2.76	D. 0197	Integra una nómina de Ingenieros y Docentes del Comité Ingeniería de Apoyo al Frente Amplio; dicho comité fue creado el 4 de agosto de 1971.-(I) Evaluación A-1.-(I).-
23.3.76	0389	Según información resultida el mencionado sería persona activa del Partido Comunista.Eval. B - 3.- (Q).
23.4.76	"MARCHA"	-Firma conjuntamente con otras personas un manifiesto de apoyo al Frente Amplio y adhiere al Comité de Base de Ingeniería,Agrimensura y Computación .-(Q)

Ps 1

SERVICIO DE INFORMACION DE DEFENSA

152177-2

Dep. 1

Confeccionado el 6-VI-1963

VARIOS

FOTO

Apellidos VIDART

Nombres Mario

Fecha de Nacimiento

Lugar de Nacimiento

Est. Civil

Cred. Cívica Ced! Identidad

Otros Documentos

Ocupación

Padre

Madre

Domicilio Ciudad

Otros datos Dirigente [redacted]

FICHA COMPLEMENTARIA

DOCUMENTO		152177 ANTECEDENTES
Fecha	Origen	
27-X-1962	EPOCA	-Adherido al Frente Izquierda de Liberación.-

SERVICIO DE INTELIGENCIA

Dep. I (Seguridad)

Sección

MINISTERIO DE DEFENSA NACIONAL
SERVICIO DE INFORMACION DE DEFENSA

Ficha N° 152178-0

M / F

Foto

Apellidos VIDART

Nombres Martín

Fecha de Nacimiento:

Lugar de Nacimiento:

Cred. Civ.: Ced. Identidad:

Prontuario: F. Censal:

Padre:

Madre:

Domicilio: Rubillaga 1117 Ciudad: Montevideo

Otros datos (Documentos y señas personales)

FICHA COMPLEMENTARIA

Documento			152178 Antecedentes
N°	Fecha	Origen	
76-D.10	28-V-965		Desde Rusia le envía correspondencia su padre desde el Centro de Estudios Arqueológicos Dr. PAUL [illegible] VET, dirigida a Zubillaga 1117.-

DE DEFENSA

Dep. I

MINISTERIO DE DEFENSA NACIONAL
SERVICIO DE INFORMACION DE DEFENSA

M / F

152179-8

Gremios

Ficha Nº [redacted]

Fc 1

Foto

Nombres y Apellidos: VIDART Alberto

Fecha y Lugar Nac.: .....

Cred. Cív.: Serie ..... Nº ..... Ced. Identidad: .....

Otros documentos: .....
(Pasaporte - Libreta Enrolam. - etc.)

Domicilio: .....
(Ciudad o Localidad) (Calle) (Nº) (Teléf.

Profesión: .....

Cargo y Lugar: .....

Ideol. Política: ..... Actuación: Dirigente

Datos Complementarios: Federación Agraria Nacional.-

Apreciación General: .....

[redacted]

Ficha confeccionada: 27/6/66

Documento		152179 Antecedentes	Fs2
Fecha	Origen		
27/6/66	El Popular-	Es electo miembro suplente de la Federación Agraria Nacional, en el Congreso realizado los días 25 y 26 del cte.k en el local de AUTE.-	
13-6-66	EL POPULAR	- Vocal de la filial San José de la FederaciénAgrícola Nacional designado para concurrir a la ciudad de Montevide al Congreso Nacional a realizarse durante los días 25 y 26 del mes en curso.-	

Fc 1

JUNTA DE COMANDANTES EN JEFE
S. I. D.

152180-6 V

Dep. I Secc. I

Sub. Secc. XXX

Ficha N.º ..... Confec. 20.12.82

VIDART Angel

Apellidos Nombres

DOCUMENTOS: C/C ..... C/I. .....

Serie N.º N.º Dpto.

OTROS DOC. .....

Pasaporte Lib. Enrol. etc.

NACIMIENTO: .....

Fecha Lugar

DOMICILIO: .....

Calle N.º Teléf. Ciudad o Localidad

PROFESION U OCUPACION: Jefe de Personal

LUGAR: Fábrica Nal. de Cerveza, CARGO: .....

IDEOLOGIA POLITICA: ..... CLASIFICACION: .....

DATOS COMPLEMENTARIOS: .....

Est.Civil Cónyuge Hijos

.....

Otros familiares

[redacted]

Fecha	Documentos	152180 ANTECEDENTES A REGISTRAR	4 c 8
9.12.82	22893/PI	-7.12.82.-A raíz de haberse llevado a cabo una marcha en silencio por parte de los obreros de la Fábrica Nal. de Cerveza, fue entrevistado, quién manifestó que el 3.12.82 3empleados en representación de los obreros mantuvieron una entrevista con la Patronal, a fin de solicitar se hiciera efectivo el pago del aguinaldo en forma íntegra ya que era concedido los años anteriores, pero que en virtud de la actual situación por la cual atraviesa la fábrica, se les comunicó que ello era imposible. Eval: A-1. (TT)	

SERVICIO DE INFORMACION DE DEFENSA

Dep. 1

152181-4

Confeccionado el 10.10.73

Fs 1

VARIOS

FOTO

Apellidos VIDART

Nombres Carlos

Fecha de Nacimiento

Lugar de Nacimiento

Est. Civil

Cred. Cívica Céd. Identidad

Otros Documentos

Ocupación

Padre

Madre

Domicilio Atira 556 Ciudad

Otros datos

FICHA COMPLEMENTARIA Fs 9

DOCUMENTO		152181 ANTECEDENTES
FECHA	ORIGEN	
12.11.72	Doc. 1446	Recibe publicaciomes de China..qq..

152182-

JUNTA DE COMANDANTES EN JEFE

S. I. D.

Dep. I Secc. I

Sub Secc. A/N

Ficha No. ..... Confec. .....

VILLALBA de ROSSINI ..... Silvia .....

Apellidos Nombres

DOCUMENTOS: C/C. ..... **C/I.** .....

Serie No. No. Dpto.

OTROS DOC. .....

Pasaporte Lib. Enrol. etc.

NACIMIENTO: .....

Fecha Lugar

En el momento de la microfilmación no se ubico Ficha caratula.-

DOMICILIO: .....

Calle No. Teléf. Ciudad o Localidad

PROFESIÓN U OCUPACIÓN: .....

LUGAR: ..... **CARGO:** .....

IDEOLOGÍA POLÍTICA: ..... **CLASIFICACIÓN:** .....

DATOS COMPLEMENTARIOS .....

Est. Civil Cónyuge Hijos

.....

Otros familiares

SERVICIO DE INFORMACION DE DEFENSA

Dep. 1

152183-0

Confeccionado el 16 ABR. 1975 Fs 1

V A R I O S

FOTO

Apellidos VIDART ORTIZ

Nombres Carlos Raúl

Fecha de Nacimiento 35 años en 1974.

Lugar de Nacimiento Uruguay

Est. Civil Casado

Cred Cívica ..... Céd. Identidad .....

Otros Documentos .....

Ocupación .....

Padre .....

Madre .....

Domicilio Avda. San Martín Nro. 2742 Apto.14 Ciudad Montevideo.-

Otros datos .....

[redacted]

Imp. CHIESA Hnos. Ltda. 10.000 - 12 - 73

F52

FICHA COMPLEMENTARIA

DOCUMENTO		152183 ANTECEDENTES
Fecha	Origen	
8.5.74 JPM PD 00.07 a 00.07	Doc. 1010	- Detenido en averiguaciones sobre su presunta vinculación con elementos extremistas. Se le allano su domicilio con resultados negativos.-(SS)-
23.4.74 JPM DP 00/07 a 00.07	Doc. 0836	- Recuperó su libertad -(SS)-

SERVICIO DE INFORMACION DE DEFENSA

Dep. 1

152184-8

F-s 1

Confeccionado el 18/1/78.-

V A R I O S

FOTO

Apellidos VIDART

Nombres Daniel

Fecha de Nacimiento .....

Lugar de Nacimiento .....

Est. Civil .....

Cred. Cívica ..... Céd. Identidad .....

Otros Documentos .....

Ocupación .....

Padre .....

Mad-e .....

Domicilio ..... Ciudad .....

Otros datos: .....

[redacted]

.....

chiesa hnos. - 4 000 - 5/77

Fs 2

FICHA COMPLEMENTARIA

DOCUMENTO		152184 ANTECEDENTES
Fecha	Origen	
31/10/77	Doc.Nº1137 Univ. de la Rep.-	Figura en una relación de sumarios realizados por la Universidad de la República en las Oficinas Centrales por "Abandono del cargo", produciéndose su cesantía según consta en el expediente Nº 2699/75, de la Universidad, el cual finalizó al 30/9/77. No lleva evaluación. (C).-

22 MAYO 1974 Fc 1

MINISTERIO DE DEFENSA NACIONAL
S. I. D.

152185-5

Dep. I Secc, I
Sub - Secc. G
Ficha Nro.____ Confec.____

VIDART (Apellidos) Daniel (Nombres)

DOCUMENTOS: C/C.____ (Serie / Nro.) C/I.____ (Nro. / Dpto.)

OTROS DOC. ____ (Pasaporte / Lib. Enrol. / etc.)

NACIMIENTO: ____ (Fecha / Lugar)

DOMICILIO: ____ (Calle / Nro. / Teléf.) Dpto. COLONIA (Ciudad o Localidad)

PROFESION U OCUPACION: PLENARIO SINDICAL

LUGAR: ____ CARGO: ____

IDEOLOGIA POLITICA: ____ CLASIFICACION: DIRIGENTE

DATOS COMPLEMENTARIOS: ____ (Est. Civil / Conyuge / Hijos)

[redacted]

____ (Otros familiares)

F 2

Fecha	Documentos	152185 ANTECEDENTES A REGISTRAR
15.5.73	965	Integrante de la Mesa Sindical de la C.N.T., que hizo uso de la palabra en el acto realizado en conmemoración del 1º de Mayo, en la ciudad de Rosario, en el Dpto. de Colonia.- Evaluación A-1.-(I).-

VARIOS

JUNTA DE COMANDANTES EN JEFE
S. I. D.

1521863

Dep. I 23.06.82 Secc. I Fs 1

Sub Secc. A/N

Ficha Nº ..... Confec. .....

VIDART (Apellidos) Daniel (Nombres)

DOCUMENTOS: C/C ..... (Serie / Nº) C/I. ..... (Nº / Dpto.)

OTROS DOC. ..... (Pasaporte / Lib. Enrol. / etc.)

NACIMIENTO: ..... (Fecha / Lugar)

DOMICILIO: ..... (Calle / Nº / Teléf. / Ciudad o Localidad)

PROFESION U OCUPACION: .....

LUGAR: ..... CARGO: .....

IDEOLOGIA POLITICA: ..... CLASIFICACION: .....

DATOS COMPLEMENTARIOS: ..... (Est. Civil / Cónyuge / Hijos)

..... (Otros familiares)

Fecha	Documentos	152186 ANTECEDENTES A REGISTRAR	Fs 2
28.05.82	15.374	Se reitera solicitud de expedición de Pasaporte a nombre del causante, Consulado Uruguayo en Bogotá. Evaluación:A-1.Indica ( ) ( ) ( ) ( ) ( ) (M)(VL)(LA)(GM).	

...VICIO DE INTELIGENCIA
División I
(Seguridad)

MINISTERIO DE DEFENSA NACIONAL
SERVICIO DE INFORMACION DE DEFENSA
M/F
152187-1

Fs 1
Sección
Act. Ant. Nac.
Ficha N.

Nombres y Apellidos: VIDART BARZABAL Daniel Darío

Fecha de Nacimiento: 2/X/920

Lugar de Nacimiento: Depto. de Paysandú
(País - Ciudad o Localidad - etc.)

Cred. Civ.: Serie ..... N.º ..... Ced. Identidad: .....

Otros documentos: Pasaporte común Nº126569
(Pasaporte - Libreta Enrolam. - etc.)

Domicilio J.P. Zubillaga 1117
(Ciudad o Localidad) (Calle) (N.º) (Telef.)

Foto

Filiación
- Edad Aparente ..... Color del Cutis .....
- Color del Cabello ..... Estatura Aproximada .....
- Complexión ..... Aspecto Social .....
- Señas particulares .....

Ficha confeccionada en Montevideo el 5 de setiembre de 1963.-

PROFESOR 15218 F 52

ACTIVIDADES

(1) Laborales: Profesión Escritor-Periodista Lugar de trabajo Semanario Marcha

Cargo ..... Antigüedad .....

Otras Actividades .....

(2) Políticas: Ideología ..... Actuación .....

Antecedentes Firmó manifiesto por la autodeterminación de los pueblos. El Popular del 19.I.962.-

Antecedentes familiares .....

(3) Sociales: Estado Civil Casado(1) Religión ..... Figuración .....

Grado Instrucción ..... Lugares que frecuenta .....

(4) Económicas: Situación ..... Capital aprox. ..... Vehículo ..... marca y N.o

Otros datos .....

Datos Complementarios Nombre del cónyuge Nilda NOVO(2)

Apreciación Personal Gral. .....

VIDART BARZABAL , FICHA COMPLEMENTARIA Daniel. Darío

152187

Documento		Antecedentes
Fecha	Origen	
7-Mar-964	Dep.I(Seg.).- B-77-D-2.-	- En el allanamiento de la finca de la calle Acevedo Díaz Nº 1868, efectuado por la Policía de Montevideo, el día 7 de los corrientes, donde fue localizado abundante propaganda trosKista y se encontró además un registro de contribuyentes donde figúra el nombre dellreseñado, junto a las siguientes anotaciones:(Se borra) 22-7a (Br.Artigas-Bella Vista) Burgues 2988 $10,oo PV.-S/ev. (U)
Año 1961.-	BM.-V/VI	-Citado en página 38.-
" 1962.-	BM.-III/IV V/VI	- " " " 22,24.- - " " " 18.-
B-76-D-15	7-VI-965	Desde Sahngai (China) le escribe a Nilda Vidart, domiciliada en Zubillada Nº 1117,anunciándole que regresará para el mes de Mayo.
6.V.65	B.75.(1).D.623 "EPOCA"	-Con fecha 5.V.65,el C.D.de Montevideo,lo designa miembro del Jurado del Concurso Literario Municipal(1963-64),en el tema""ENSAYO".
11.V.65	B.75.(1).D.681 "ACCION"	-En página de este diario se anuncia su participación el día 15.V.65,en un acto a realizarse en la "Casa de la Cultura"(Minas)dando comienzo a la "Semana de la Juventud".-
26-5-965	146/965	Entró al país envuelo de "SAS" de la hora 16.55 procedente de Praga,Checoslovaquia.
		Uruguayo,nacido en Paysandú el 7 de Octubre de 1920.Se domicilia en Zubillaga 1117.Pasaporte común Nº126569.-

FICHA COMPLEMENTARIA

Documento		152187 Antecedentes Fs 4
Fecha	Origen	
26/X/1965.-	63/3.-	-Profesor, residente en la calle J. Zubillaga 1117, Director del Instituto Uruguay-China. Acaba de regresar de Pekín, Viet-Nam y Corea del Norte. Trae nuevas Instrucciones para el Diputado Vivian Trías (línea china) para el proceso de subversión en el Uruguay.-
11/VI/1965.-	75/948.-	-En el Semanario "Marcha" de la fecha, se publica un artículo del reseñado titulado "Tempestad en Mongolia".- **Habla de un viaje realizado con un grupo integrado por Pablo Fierro y Ruben Nuñez, a la meseta de Mogolia en China Roja. Esto lo cuenta a sus compañeros de redacción Mauricio Muller y a Hugo Alfaro.- También visitó la Estepa de Ordos y yacimientos paleolíticos.- Puntos situados al Sur de Gobi.-**
27/VI/1965	75/1078.	-En una entrevista del diario "Epoca" a Ruben Nuñez, este lo nombra en su relato como integrante del Comité del Instituto Cultural Uruguay-China que hicieron un viaje a China Roja, conjuntamente con el reseñado, Ruben Nuñez, Pablo Fierro Vignoli.-
9.VII.65	75/1177. "EL POPULAR"	-En el diario "EL POPULAR" de la fecha se informa que en el día de hoy se realizará en el "Instituto Cultural Uruguay-China" una "Mesa Redonda sobre China" en el local del mismo Yi 1504 de la ciudad de Montevideo, el tema a desarrollar será, "La Vida en la Republica China", el pueblo, su trabajo, su cultura.-

de: VIDART BARZABAL

FICHA COMPLEMENTARIA Daniel Darío

Documento		352187 Antecedentes F55
Fecha	Origen	
		-El reseñado,(Sociólogo, Profesor de Geografía Física y Etnógrafo) participará en dicha mesa integrando la Delegación de uruguayos recientemente llegada de dicho País.-
12/IX/1965	75/2032 EPOCA	-El reseñado escribe un artículo en el apartado " "Libros del Hombre de nuestro tiempo" cuyó título es BULGARIA ENCHUCIJADA DE CULTURAS, el cual habla sobre los momentos que vive la cultura búlgura.-
1-XI-965.-	75/2311.-	-En el diario "Epoca" de la fecha [illegible] reseña gráfica del reseñado, quien dictó una conferencia sobre el tema: "Etapas culturales de la prehistoria del Uruguay" en los salones del Museo Nacional de Historia Natural, en el ciclo de conferencias organizado por la Sociedad de Antropología del Uruguay, en su IV Reunión Internacional.-
VII/1966	B-77-D-120	-Con fecha 6 de mayo del corriente año se realizaron en el "Instituto Cultural Uruguay China",las elecciones para designar las nuevas autoridades.-
23/VIII/66	77/131	Al ser electo como Suplente,el reseñado pasa a integrar el nuevo Consejo Directivo.-
		-Domiciliago en J.P.Zubillaga 1117 de la Ciudad de Montevideo.-
		Figura en una relación de personas las cuales están vinculadas al Instituto Cultura Uruguay-China

de: VIDART BARZABAL

FICHA COMPLEMENTARIA Daniel Darío

Documento		152187 Antecedentes F55
Fecha	Origen	
		-El reseñado, (Sociólogo, Profesor de Geografía Física y Etnógrafo) participará en dicha mesa integrando la Delegación de uruguayos recientemente llegada de dicho País.-
12/IX/1965	75/2032 EPOCA	-El reseñado escribe un artículo en el apartado " "Libros del Hombre de nuestro tiempo" cuyo título es BULGARIA ENCRUCIJADA DE CULTURAS, el cual habla sobre los momentos que vive la cultura búlgara.-
11-XI-965.-	75/2311.-	-En el diario "Epoca" de la fecha [illegible] nota gráfica del reseñado, quien dictó una conferencia sobre el tema: "Etapas culturales de la prehistoria del Uruguay" en los salones del Museo Nacional de Historia Natural, en el ciclo de conferencias organizado por la Sociedad de Antropología del Uruguay, en su IV Reunión Internacional.-
VII/1966	B-77-D-120	-Con fecha 6 de mayo del corriente año se realizaron en el "Instituto Cultural Uruguay China", las elecciones para designar las nuevas autoridades.-
23/VIII/66	77/131	Al ser electo como Suplente, el reseñado pasa a integrar el nuevo Consejo Directivo.-
		-Domiciliago en J.P. Zubillaga 1117 de la Ciudad de Montevideo.-
		Figura en una relación de personas las cuales están vinculadas al Instituto Cultura Uruguay-CHina

FICHA COMPLEMENTARIA

Documento		152187 Antecedentes
Fecha	Origen	
7//.....	.....	(I.C.U CH.) del cual es suscriptor de material de propaganda.-
5-IX-1966	77/143	-En una publicación realizada en el año 1963 por el Instituto Cultural Uruguay - China, titulado "50 RECETAS DE COCINA CHINA" se publican la Comisión de Honor y la Comisión Directiva de dicho Instituto durante el año mencionado, figurando el reseñado como integrante de la Comisión de HONOR.-
20-X-966.-	B-77-D-172.-	-Figura en una relación de personas a las que se le conoce su vinculación al "Instituto Cultural Uruguay China"(I.C.U.CH.).- -Hizo uso de la palabra en los festejos del 17o. Aniversario de la Revolución de China Roja, en un acto programado por el "Movimiento MONDEJAI ANILEVICH, sito en las calles Andes 1212 y Maldonado 1287, en representación de ICUCH.-
21-VI-1966.	B.75- D.1352. E p o c a .-	El día 29 dará la 3a. parte de su disertación del "Informe sobre China", en el Ateneo del Uruguay.-
7-X-67	B79-D57	Integrante de una Mesa Redonda que se efectuó en el Instituto Cultural Uruguay-China, sobre la Revolución Cultural China.

VIDART Daniel

FECHA	DOCUMENTOS	152187 ANTECEDENTES A REGISTRAR F57
13/IV/67	75/153	- Elegido como uno de los Vice-Presidentes de la Comisión Uruguaya de Solidaridad e Intercambio Cultural con el Pueblo Español, siendo en ese momento Presidente de la Convención Nacional de Trabajadores.-
24/X/68	-79/170 Memorandum Nº141	- Aporta datos realativos a su actuación y de los viajes que ha realizado.-
24/X/68	-79/170	- Intervino en los festejos del 19º Aniversario de la República Popular China, que se llevó a cabo en el Instituto Cultural Uruguay China.-
16-X-70	B75-D738	Figura como colaborador del semanario Marcha.-
17/3/71	-75-97	-Aparece como Director ~~XX~~ de la revista quincenal "Cuestión", la cual publica información política y económica .-
20/VII/68	75-666	La Comisión de Solaridad con el Pueblo Español conmemoró con un acto cultural y artistico las fechas del 18 de Julio en el Uruguay y de 1936 en España, en el cual el mencionado disertó sobre la significación de esas fechas.(0)
25-IX-68-	B756D773-775	- Pronunció una charla en el I.C.U.CH; sobre "China : los paisajes y los hombres . (R)

FECHA	DOCUMENTOS	152187 ANTECEDENTES A REGISTRAR
5.9.71	CUESTION 75-526	Director de la revista quincenal "Cuestión", que se edita en la calle Misiones 1290.-(E)
1971	75-386	Integrante del "Movimiento 26 de Marzo".(O)
/IV/ 1971.	"MARCHA"	-Firmante de un remitido [illegible] de la Mesa Ejecutiva Provisoria del Movimiento "26 de Marzo", con diversos postulados reivindicativos y en pro del Frente Amplio.-(G)
5.5.73	Doc. 929	Figura en una relación de personas que han realizado trámites personales o a través de otras personas en el Consulado de nuestro País en el distrito de Santiago de Chile, entre el 1ro. de Enero del 72 y el 1ro. de Marzo del 73. Asimismo cabe destacar, que durante ese período han realizado trámites personas requeridas por las FF.CC. -qq- (Corregido por (BB)).-
6/1/7	-MARCHA	-Integra una nómina de escritores adheridos al Frente Amplio.-(U).
6.I78	- - - - -	--Se contestó Memorandum (A) No. 359/977 para el Juzgado Militar de Instrucción de 4to. Turno.-(FF).-
16.2.82	12011	- El causante es el padre del sedicioso Gabriel María VIDART NOVO.Eval:A-1 (OO)

FECHA	D	
20.5.82	D.14990	Es mencionado en la página/s 90, 100, del libro "EL COMUNISMO EN URUGUAY", el causante enseñaba en el Colegio Alemán (Secretario del Instituto Cultural Uruguayo-Bulgaro, quién ha viajado a China Comunista.-Ex-Presidente de la Asociación Uruguaya de Escritoes.-Eval. A-1.-(FE)
7.5.72.	992.	Al inspeccionar el domicilio de esta persona, no se constató nada que lo comprometiera.(AA).Eval.B-2.
12.5.72.	444.	Trabaja en la Editorial [illegible] SRL. a órdenes de Agustín ANTUNEZ [illegible], junto a Beatriz VICENTE [illegible] y Eduardo [illegible] en la compaginación de la Revista Cuestión.Dirección [illegible] 1290.(J).
9.9.72.	2887.	De acuerdo a declaraciones de [illegible], es integrante de la Dirección del Mov. 26 de Marzo, junto a María [illegible]DETTI, Ruben SASSANO, Quimal [illegible], Carlos [illegible], etc.(J).
21.6.73.	Inf.Dir. 66.	Se ha constatado que regresó al país luego de una prolongada permanencia en Chile, donde al parecer dictó cursos en la Universidad.(J).
11.9.73.	2851.	Fue becado por la Universidad para realizar estudios en Perú, no estaría allí sino en Chile a donde viajó inmediatamente al ser su hijo (Gabriel VIDART) requerido, ha realizado 11 viajes [illegible] al Uruguay. Eval.B.2(DD).
18.2.74.	0251.	Se realizan frecuentes reuniones en su domicilio.Viaja a Chile periódicamente.(4).
10.6.74.	1413.	Abandonó el país sin licencia la cual en su oportunidad le fue denegada.Sigue revistando en las planillas, y debería

FECHA	DOCUMENTOS	152187 ANTECEDENTES A REGISTRA..
		procederse a su [illegible]. Este sindicato [illegible] tido con movimientos subversivos.)qq).
16-8-83	28882/014	El M.RR.EE. autoriza al Consulado Uruguayo en Bogotá, a expedir pasaporte al causante, VALIDO UNICAMENTE POR TRES MESES. Eval. A-1 (SI).

P810

SERVICIO DE INTELIGENCIA
División I
(Seguridad)

MINISTERIO DE DEFENSA NACIONAL
SERVICIO DE INFORMACION DE DEFENSA
M/F
152188-9

Sección Fs 1
Act. Ant. Nac.
Ficha N.º [redacted]

Nombres y Apellidos: VIDART MARTINEZ Elisa Aída

Fecha de Nacimiento: 29-III-938

Lugar de Nacimiento: Colonia
(País - Ciudad o Localidad - etc.)

Cred. Civ.: Serie NKC N.º 5966 Ced. Identidad:

Otros documentos:
(Pasaporte - Libreta Enrolam. - etc.)

Foto

Domicilio: Colonia
(Ciudad o Localidad) (Calle) (N.º) (Telef.)

Filiación
- Edad Aparente ..... Color del Cutis .....
- Color del Cabello ..... Estatura Aproximada .....
- Complexión ..... Aspecto Social .....
- Señas particulares .....

Ficha confeccionada en Montevideo el 24 de Agosto de 1965.

F52

152188

ACTIVIDADES

(1) Laborales: Profesión ..... Lugar de trabajo .....

Cargo ..... Antigüedad .....

Otras Actividades .....

.....

(2) Políticas: Ideología ..... Actuación .....

Antecedentes .....

Antecedentes familiares .....

(3) Sociales: Estado Civil ..... Religión ..... Figuración .....

Grado Instrucción ..... Lugares que frecuenta .....

(4) Económicas: Situación ..... Capital aprox. ..... Vehículo .....
marca y N.o

Otros datos .....

Datos Complementarios .....

Apreciación Personal Gral. .....

.....

.....

VIDART MARTINEZ — FICHA COMPLEMENTARIA — Elisa Aída — F53

Documento		152188 Antecedentes
Fecha	Origen	
24-III-965	B-37-D-6	-Sindicado como comunista en Colonia.-

SERVICIO DE INTELIGENCIA
División I
(Seguridad)

MINISTERIO DE DEFENSA NACIONAL
SERVICIO DE INFORMACION DE DEFENSA
M/F
152189-7

Sección A. F. 1
Act. Ant. Nac.
Ficha N. 0313.

Nombres y Apellidos: VIDART de ROMANOFF Elsa

Foto

Fecha de Nacimiento: .....

Lugar de Nacimiento: .....
(País - Ciudad o Localidad - etc.)

Cred. Civ.: Serie ..... N.º ..... Ced. Identidad: .....

Otros documentos: .....
(Pasaporte - Libreta Enrolam. - etc.)

Domicilio: .....
(Ciudad o Localidad) (Calle) (N.º) (Telef.)

Filiación
- Edad Aparente ..... Color del Cutis .....
- Color del Cabello ..... Estatura Aproximada .....
- Complexión ..... Aspecto Social .....
- Señas particulares .....
- [redacted]

Ficha confeccionada en Montevideo el 5 de setiembre de 1963.-

152189

852

ACTIVIDADES

(1) Laborales: Profesión Teatre Lugar de trabajo

Cargo Antigüedad

Otras Actividades

(2) Políticas: Ideología Actuación

Antecedentes Firmó manifiesto anti-imperialista.El Popular del 8.VI.962.-

Antecedentes familiares

(3) Sociales: Estado Civil Religión Figuración

Grado Instrucción Lugares que frecuenta

(4) Económicas: Situación Capital aprox. Vehículo marca y N.o

Otros datos

Datos Complementarios

Apreciación Personal Gral.

Fs 3

VIDART DE ROMANOFF — FICHA COMPLEMENTARIA — Elsa.

Documento		152189 ANTECEDENTES
Fecha	Origen	
11.XI.966	=B-75-D-630	-Figura en un llamamiento a apoyar al "FRENTE IZQUIERDA DE LIBERACION" y a votar sus listas en las elecciones correspondientes al año en curso, llamamiento éste que es formulado por los trabajadores de la cultura de dicho Frente.

FICHA COMPLEMENTARIA

Ps4

Documento		152189 ANTECEDENTES
Fecha	Origen	

FECHA	DOCUMENTOS	152189 ANTECEDENTES A REGISTRAR
8.VI.62	"EL POPULAR" D - 1564 /80	Suscribe un Manifiesto de Profesionales, Intelectuales, Artistas, Estudiantes, Trabajadores; que se Pronuncian por un Frente de las Fuerzas Democráticas y Antimperialistas, sin exclusiones.-(J).-

Fs 1

JUNTA DE COMANDANTES EN JEFE 152190-5 Dép. I Secc. I

S. I. D.

Sub Secc. A/N

Ficha Nro. ____ Confec. 20.X.76

VIDART TEIXEIRA — Apellidos

ELSA — Nombres

DOCUMENTOS: C/C ..... Serie Nro. C/I. ..... Nro. Dpto.

OTROS DOC. ..... Pasaporte Lib. Enrol. etc.

NACIMIENTO: ..... Fecha Lugar

DOMICILIO: ..... Calle Nro. Teléf. Ciudad o Localidad

PROFESION U OCUPACION: .....

LUGAR: ..... CARGO: .....

IDEOLOGIA POLITICA: ..... CLASIFICACION: .....

DATOS COMPLEMENTARIOS: ..... Est. Civil [redacted] Cónyuge Hijos

..... Otros familiares

F. 2

Fecha	Documentos	152190 ANTECEDENTES A REGISTRAR
2.X.78	D.1278	-Figura en una relación de Docentes de la Universidad de la República afiliados al Partido Comunista Uruguayo.Nro. Afiliado:56.204.Eval.A-1.(P).-

MINISTERIO DE DEFENSA NACIONAL
S. I. D.

152191-3

Dep. I Secc. I
Sub-Secc. G
Ficha N.o..... Confec. 1971

VIDART (Apellidos) Gabriel (Nombres)

DOCUMENTOS: C/C ..... (Serie, N.o) C/I ..... (N.o, Dpto.)

OTROS DOC. ..... (Pasaporte, Lib. Enrol., etc.)

NACIMIENTO ..... (Fecha, Lugar)

DOMICILIO: ..... (Calle, N.o, Teléf., Ciudad o Localidad)

PROFESION U OCUPACION: Estudiante del IAVA

LUGAR: ..... CARGO: .....

IDEOLOGIA POLITICA ..... CLASIFICACION ACTIVISTA

DATOS COMPLEMENTARIOS ..... (Est. Civil [redacted], Conyuge, Hijos)

..... (otros familiares)

Documentos	152191 ANTECEDENTES A REGISTRAR R2
10-11-70 B77 D88	-Se postula en la lista N°. 47 lema "Frente de Acción Independiente"(FAI) sub-lema "Cultura, Acción y Progreso" para integrar el Consejo Ejecutivo de la Asoc. de Estudiantes de Preparatorios por el período 1968/69.-
22-5-68 B76-D27.	Indica el mismo antecedente del documento, B77-D88-10/11/70.-

MINISTERIO DE DEFENSA NACIONAL 152192-1

S. I. D.

Dep. 1 E Sec. 1

Sub - Secc. A/N

Ficha Nro. Confec. 31.V.965

Nº586 VIDART NOVO, Gabriel María.

VIDART (1) NOVO — Apellidos

Gabriel María (2) — Nombres

DOCUMENTOS: C/C. AXA 17.237 (8) — Serie Nro.

C/I. 1.238.769 (7) — Nro. Dpto

OTROS DOC. R.F. Sin Serie Nº 1.694.778(9)

Pasaporte Lib. Enrol. etc.

NACIMIENTO: 20 años (3) — Fecha

3.6.51 Montevideo(10) Uruguay (4) — Lugar

DOMICILIO: Zubillaga 1117 o 1147(11)

Calle Nro. Teléf.

PROFESION U OCUPACION: Estudiante de Veterinaria

LUGAR: CARGO:

IDEOLOGIA POLITICA: CLASIFICACION: M.L.N.(T)(13)

DATOS COMPLEMENTARIOS:

Hijo de: Daniel Darío y de Nilda(12)

Esp. Cónyuge Hijos

Caballos castaños, ojos color, complexión normal, est. 1,75 mts. (5)

Otros familiares

Padre Daniel VIDART, director del Movimiento "26 de Marzo" (6)

52

152192

Fecha	Documentos	ANTECEDENTES A REGISTRAR
B.76.D.10. 9	28.V.65 Eval:F-3	Desde Rusia su padre le remite correspondencia, desde el Centro de Estudios Arqueologicos Dr. Paul Rivet, dirigida a Zubillaga 1117.-
28/3/72	549	Fue detenido en averiguación por el atentado realizado a la Secc. 27a. de Policía por la Organización "12 de Agosto" de tendencia pro-tupamara. Posteriormente fue puesto en libertad.- Indica ① ④ (EE)
2/3/72 SUMI 87	2158	Indica lo mismo que el Doc. anterior, además de dar fecha de detención el 1/2/72.- (C.C.)
24.11.72	4216	Se requiere su captura por saberse le vinculado a la organización extremista autodenominada M.L.N.(Tupamaros). Requerido No. 586.- Indica ⑤ (bb)
4/5/73	844	Figura en una relación de requeridos que realizaron tramites o consultas ante el Consulado Uruguayo de Santiago de Chile antes del 1.3.73.- (C.C)
17/111/73	929	Indica lo mismo que el Doc. anterior.- (D)
26/3/73	464	Su pasaporte se halla en tragite, é siendo realizado el trámite correspondiente no fue comunicado el número de aquél.- (DD)
11.9.73 PEI. 236/73	2851	Inmediatamente de ser requerido, fue becado por la Universidad para realizar estudios en Perú, no estaría allí sino en Chile. Ha realizado 11 viajes discretos al Uruguay.- Eval. B-2.- (DD)
21.II.7	D.2003	-Figura en una nómina de integrantes del Mov. "12 de AGOSTO" Tiene conocimientos fotográficos y en la casa tiene un laboratorio. Aval. C-3 (U)
	7.3.79	Se contestó por MRE(A) No.368/79 Dpto.II EME (Y)

VIDART NOVOA GABRIEL MARIA

153

FECHA	DOCUMENTOS	152192 ANTECEDENTES A REGISTRAR
15.10.81	8673	- Aporta Cédula de Identidad.Indica 7.Eval:A-1 (00)
24.10.81	8879	- Indica lo mismo que el documento 4216. Eval.: A-2.- **Indica 8.- (VL)**
04.11.81	9301	- Indica idem doc.8673.-Eval:A-1.(00)
16.2.82	12011	- Aporta datos filiatorios.Indica del 9 al 12.-Eval:A-1 (00)
26/4/83	25365/1389	.- 1971/1978.En información referente al "M.L.N.", obtenida por el Dpto.III/S.I.D., en éste período, se establece: Indica Idem Doc.4216/72. EVAL. A-2 (TL) Aporta (13).-
12.11.83	2126/80 pág.1	"MUNDO COLOR" del 19.3.80: Según declaraciones del Presidente de Colombia, Turbay AYALA hechas a la prensa en ocasión del copamiento de la Embajada Dominicana por el Movimiento "M 19" fue detenido por las Fuerzas Armadas Colombianas por considerarsele vinculado al referido movimiento junto a 12 uruguayos, entre ellos Ana María BIDEGAIN GREISSIN.(ME)
18.6.84 Pág.365	4680/72 y 376.-	**16.11.72:En la fecha el Grupo de Artillería N°1 solicita su captura por sabérsele vinculado a actividades subversivas. 24.11.72:Por Requisitoria N°105/72 dela fecha se solicita su captura por sabérsele vinculado al M.L.N.Requerido N°586 Eval;A-1(AD)**

MINISTERIO DE DEFENSA NACIONAL
S. I. D.

152193-P

Fc 1

Dep. I 28.4.75 Secc. I
Sub - Secc. G
Ficha Nro. ____ Confec. ____

VIDART (Apellidos) Jorge (Nombres)

DOCUMENTOS: C/C. ____ (Serie / Nro.) C/I. ____ (Nro. / Dpto.)

OTROS DOC. ____ (Pasaporte / Lib. Enrol. / etc.)

NACIMIENTO: ____ (Fecha / Lugar)

DOMICILIO: ____ (Calle / Nro. / Teléf.) Dpto. CANELONES (Ciudad o Localidad)

PROFESION U OCUPACION: Docente

LUGAR: Canelones CARGO: ____

IDEOLOGIA POLITICA: Frente Amplio CLASIFICACION: ____

DATOS COMPLEMENTARIOS: ____ (Est. Civil / Conyuge / Hijos)

[redacted]

Otros familiares

FS2

Fecha	Documentos	152193 ANTECEDENTES A REGISTRAR
75874	D. 0980	Sindicado como frente-amplista en una nómina de docentes y funcionarios correspondiente a Liceos del Dpto. de Canelones.- Evaluación A-2.-(I).-

Ficha confeccionada el día 24/8/1973

MINISTERIO DE DEFENSA NACIONAL
S. I. D.

152194-7 Dep. 1 [illegible] Sec. 1
Sub-Secc. A/N

Ficha Nº_____ Confec._____

VIDART MEGGET — Apellidos
Jorge — Nombres

DOCUMENTOS: C/C._____ (Serie / Nro.) C/I._____ (Nro. / Dpto.)

OTROS DOC. _____ (Pasaporte / Lib. Enrol. / etc.)

NACIMIENTO: _____ (Fecha / Lugar)

DOMICILIO: Ejido entre Canelones y Soriano (Calle / Nro. / Teléf. / Ciudad o Localidad)

PROFESION U OCUPACION: Dr.-

LUGAR: _____ CARGO: _____

IDEOLOGIA POLITICA: _____ CLASIFICACION: _____

DATOS COMPLEMENTARIOS: Casado con Marisa Carmen NARANCIO.- (Est. Civil / Cónyuge / Hijos)

[illegible]
Otros familiares

8<2

Fecha	Documentos	152194 ANTECEDENTES A REGISTRAR
15/8/73	D. 2392	- Padre de Ricardo,procesado por sedicioso.- Su señora,fanática partidaria de los "tupas" concurría a la calle Obligado 1398 donde se realizó un operativo de las FF.CC. que culminó con la detención de los ocupantes. Ella no estaba.- El Dr. MEGGET,también pro-tupa,concurre los domingos entre las 14,00 y 15.00 horas, a la calle Orinoco 5881 donde se dupone se realizan reuniones. Utiliza un coche Opel Reckord color blanco,con apariencia de nuevo.- Evaluación B-3.-(C.C)
17/III/74	0505	-Realiza un curso en Francia.En enero ppdo.,su señora de nombre Raquel, regresa del mencionado país.Su viaje puede estar vinculado al Servicio de la Central sediciosa que funciona en París.-(D)
23/3/76	0309	-Según información resividа,el mencionado estaría señalado como persona activa del Partido Comunista. Eval.B-3.-(Q).-
5.3.71	"MARCHA"	-El Partido Socialista anuncia su organización en el Interio del país,destacándolo como Secretario de Organización del Comité Socialista de Sauce.- (Q)

SERVICIO DE INFORMACION
DE DEFENSA
Dep. 1

152195-4

Fs 1

Confeccionado el 15 JUL. 1974

VARIOS

FOTO

Apellidos VIDART

Nombres Daniel

Fecha de Nacimiento

Lugar de Nacimiento

Est. Civil

Cred Cívica Céd. Identidad

Otros Documentos

Ocupación Estudiante del Liceo Zerrilla.

Padre

Madre

Domicilio Ciudad

Otros datos

Imp. CHIESA Hnos. Ltda. 10.000 - 12 - 73

F2

FICHA COMPLEMENTARIA

DOCUMENTO		152195 ANTECEDENTES
Fecha	Origen	
22.X.73	Dec.3524. PD) 00.07 [redacted]NII.-	- Fué detenido el día 16/X/73 en el Aeropuerto Nacional de Carrasco ya que se hallaba requerido.-(SS)-

Fs 1

JUNTA DE COMANDANTES EN JEFE 152196-82 V.

S. I. D.

Dep. I Secc. I

Sub Secc. XXX

Ficha Nº ..... Confec. 24.6.81

VIDART VERA — Apellidos

Miguel Angel — Nombres

DOCUMENTOS: C/C BCB 32.315 (1) — Serie — Nº

C/I. 1.700.825-1 — Nº — Dpto.

OTROS DOC. ..... — Pasaporte — Lib. Enrol. — etc.

NACIMIENTO: 20 años en 1981 — Fecha

Uruguay — Lugar

10.10.60 (2)

DOMICILIO: Domingo Arena 4620 (3) — Calle — Nº — Teléf. — Ciudad o Localidad

PROFESION U OCUPACION: .....

LUGAR: ..... CARGO: .....

IDEOLOGIA POLITICA: ..... CLASIFICACION: .....

DATOS COMPLEMENTARIOS: ..... — Est. Civil — Cónyuge — Hijos

Hijo de : VIDART PAZ, Miguel y VERA, Juana Teresa - (4)

Otros familiares

Fs 2

Fecha	Documentos	152196 ANTECEDENTES A REGISTRAR
22.6.81 PD 172/81	5119	-21.6.81.-Fue detenido por personal de la Brigada de Narcóticos de la DNII, en averiguacion por consumo de drogas, en circunstancias en que los mismos realizaban contralor en el interior del Club Bohemios y Euskaro Español. Se procedió a la incautación de varias cajas de medicamentos de venta libre (Bio Grip, Romilar y Optiladón), de las cuales se desembarazaron varios concurrentes. Eval:A-1.(TT)
19/2/982	D.1[illegible]08	Indica del (1) al (4). (MS)
25/2/982	————	Se contestó Memo. (A) Nº 283/982 para A.N.C.A.P. (MS)

Imp. Nacional 716/79

SERVICIO DE INTELIGENCIA

Dep. I (Seguridad)

Sección

MINISTERIO DE DEFENSA NACIONAL
SERVICIO DE INFORMACION DE DEFENSA
M/F

Ficha No. 15210/-3 **confeccionada el** 7-VI-9[illegible]

Foto

Apellidos VIDART

Nombres Nilda.-

Fecha de Nacimiento:

Lugar de Nacimiento:

Cred. Civ.: **Ced. Identidad:**

Prontuario: **F. Censal:**

Padre:

Madre:

Domicilio: Zubillaga 1117 **Ciudad:** Montevideo.-

Otros datos (Documentos y señas personales)

FICHA COMPLEMENTARIA

Documento			152107 Antecedentes
Nº	Fecha	Origen	
15	7-VI-965.		1-Desde Rusia le remiten correspondencia dirigida a Zubillaga 1117, Montevideo.- Desde Shangai (China) le escribe Daniel Vidart, diciéndole que regresará en el mes de Mayo.-

DE DEFENSA

Dep. I

SERVICIO DE INFORMACION DE DEFENSA

1521-9-8-8

Ficha N [redacted]

Nombres y Apellidos: VIDART Pablo

Foto

Fecha y Lugar Nac.: .....

Cred. Cív.: Serie ..... Nº ..... Ced. Identidad: .....

Otros documentos: .....
(Pasaporte - Libreta Enrolam. - etc.)

Domicilio: .....
(Ciudad o Localidad) (Calle) (Nº) (Teléf.

Profesión: .....

Cargo y Lugar: .....

Ideol. Política: ..... Actuación: DIRIGENTE de la Fed. Agríco Nacional (San José)

Datos Complementarios: .....

Apreciación General: .....

[redacted]

Ficha confeccionada: Montevideo, 28 de junio de 1966.-

Documento		152198 Antecedentes	Fs2
Fecha	Origen		
-6-66	EL POPULAR	-Vocal de la filial San José de la Federación Agrícola Naci nal es designado para concurrir a la ciudad de Montevideo al Congreso de la mencionada gremial a realizarse durante los días 25 y 26 de junio en el local de AUTE.-	

DE DEFENSA

Dep. I

SERVICIO DE INFORMACION DE DEFENSA /F

152199-G

Fs 1 Gremios

Ficha Nº [redacted]

Nombres y Apellidos: VIDART Pedro

Fecha y Lugar Nac.: .....

Cred. Cív.: Serie ..... Nº ..... Ced. Identidad: .....

Otros documentos: .....
(Pasaporte - Libreta Enrolam. - etc.)

Domicilio: .....
(Ciudad o Localidad) (Calle) (Nº) (Teléf.

Profesión: .....

Foto

Cargo y Lugar: .....

Ideol. Política: ..... Actuación: Dirigente

Datos Complementarios: Federación Agraria Nacional.-

Apreciación General: .....

[redacted]

Ficha confeccionada: 27/6/66

Documento		152199 — Antecedentes	F<2
Fecha	Origen		
27/6/66	El Popular-	Es electo miembro suplente de la Federación Agraria Nacional, en el Congreso realizado los días 25 y 26 del cte., en el local de AUTE.-	

FS1

JUNTA DE COMANDANTES EN JEFE 152200-2

S. I. D.

Dep. I Secc. I

Sub Secc. A/N

Ficha Nro. _____ Confec. 12/8/77

VIDART — Apellidos

Pedro — Nombres

DOCUMENTOS: C/C QCA 6873 — Serie Nro. — C/I. _____ — Nro. Dpto.

OTROS DOC. _____ — Pasaporte Lib. Enrol. etc.

NACIMIENTO: 28 años — Fecha Lugar

DOMICILIO: Treinta y Tres 911 — Florida — Calle Nro. Teléf. Ciudad o Localidad

PROFESION U OCUPACION: Productor Lechero

LUGAR: _____ CARGO: _____

IDEOLOGIA POLITICA: _____ CLASIFICACION: _____

DATOS COMPLEMENTARIOS: [redacted] — Est. Civil Cónyuge Hijos

Otros familiares

Fs2

Fecha	Documentos	152200 ANTECEDENTES A REGISTRAR
17/5/76	D. 0689	-Afiliado al Partido Comunista No. 60396.Presentado por Tomas OTERO. Eval. B-1 (U).-

J. C. J.

Dpto. 152200 12/8/77 Fs 3

Apellidos VIDART

Nombres Pedro

Documentos AFILIADO AL PARTIDO COMUNISTA No. 60396

Ant, Secc: A B C D E G V

☐ ☐ ☐ ☐ ☐ ☐ ☐

Secreto

152200 **ANTECEDENTES**

Fs 4

FECHA INGRESO: 30/9/71

EDAD: 28 años

DOMICILIO: Treinta y Tres 911 -Florida

PROFESION: Productor lechero

DOCUMENTO: QCA 6873

17/5/76 -D. 0689- Sval. B-1 (U).-

SERVICIO DE INTELIGENCIA
División I
(Seguridad)

MINISTERIO DE DEFENSA NACIONAL
SERVICIO DE INFORMACION DE DEFENSA

M / F

152201-9

Sección A. P≤1
Act. Ant. Nac.
Ficha N. [redacted]

Nombres y Apellidos: VIDART, Raúl Hernán BARTZABAL (1) (2)

Fecha de Nacimiento: 53 años. (1976) (3)

Lugar de Nacimiento: Oriental (4)
(País - Ciudad o Localidad - etc.)

Foto

Cred. Civ.: Serie ..... N.º ..... Ced. Identidad: 384.812 (5)

Otros documentos: .....
(Pasaporte - Libreta Enrolam. - etc.)

Domicilio: Cnel. Peirán s/n. Casi Montevideo. (Canelones) (6)
(Ciudad o Localidad) (Calle) (N.º) (Telef.)

Filiación
- Edad Aparente ..... Color del Cutis .....
- Color del Cabello ..... Estatura Aproximada .....
- Complexión ..... Aspecto Social .....
- Señas particulares .....

[redacted]

Ficha confeccionada en Montevideo, el 5 de junio de 1962.-

152201 52

ACTIVIDADES

(1) Laborales: Profesión Odontólogo.- Lugar de trabajo .....

Cargo ..... Antigüedad .....

Otras Actividades .....

.....

(2) Políticas: Ideología Castrista.- Actuación .....

Antecedentes Firmante declaración profesionales universitarios apoyo a Cuba.-

Antecedentes familiares .....

(3) Sociales: Estado Civil Casado (7) Religión ..... Figuración .....

Grado Instrucción ..... Lugares que frecuenta .....

(4) Económicas: Situación ..... Capital aprox. ..... Vehículo ..... marca y N.o

Otros datos .....

Datos Complementarios Informe Div.I.- Seguridad.-

Apreciación Personal Gral. .....

.....

.....

FICHA COMPLEMENTARIA

Documento Nº	Documento Fecha	Documento Origen	152201 ANTECEDENTES
.....	1971.	Lista 9988	Candidato como 1er.suplente del 8º.titular a la Cámara de Senadores,por el Dpto.de Montevideo,Canelones,Flores,Florida,Colonia,Soriano,Paysandú,R. negro,Durazno, Cerro Largo,Tacuarembó,Rivera,T. y Tres, Rocha,Maldonado,T.y Tres, alto,Artigas,sub.lema "Frente del Pueblo".. (W). Indica (1).
	23/7/76	Doc.0934	- Fue detenido el día 19 de Junio del corriente año, por parte de la policía del departamento de Canelones, en averiguaciones, debido a que poseé un equipo receptor-trasmisor (Radio Aficionado), el cual interfirió en la realización del acto conmemorativo del natalicio del Gral. José Artigas; declarando que la misma no fue intencional.- Preguntado sobre su actividad política en el período pre-electoral; manifestó que trabajó para el sector de Zelmar Michelini, desvinculándose del mismo después del acto electoral.- (W) (Indica 1 al 7)

Fs 4

FICHA COMPLEMENTARIA

Documento			152201 ANTECEDENTES
Nº	Fecha	Origen	
	14.03.83.	24867/83	-En oportunidad en que la Extremista Cristina SELVES LAWLOR viajara a Madrid, el causante porporcionó un contacto entre la antes mencionada y Hugo VILLAR. Evaluación:A-2.(KE)

JUNTA DE COMANDANTES EN JEFE 152202-8

S. I. D.

Dep. I Secc. I

Sub Secc. A/N

Ficha Nº ..... Confec. 21.5.81

VILLAR Raúl

Apellidos Nombres

DOCUMENTOS: C/C ..... C/I. .....

Serie Nº Nº Dpto.

OTROS DOC. .....

Pasaporte Lib. Enrol. etc.

NACIMIENTO: .....

Fecha Lugar

DOMICILIO: .....

Calle Nº Teléf. Ciudad o Localidad

PROFESION U OCUPACION: Contador

LUGAR: ..... CARGO: .....

IDEOLOGIA POLITICA: ..... CLASIFICACION: .....

DATOS COMPLEMENTARIOS: .....

Est. Civil [redacted] Hijos

.....

Otros familiares

Fecha	Documentos	152202 ANTECEDENTES A REGISTRAR
20/8/80	D.0508	Integra una nómina de profesionales universitarios que el 22/5/962 firman una declaración pública de apoyo a la revolución cubana.-(ED)

Imp. Nacional 716/79

P≤1

JUNTA DE COMANDANTES EN JEFE 152203-6 Dep. I Secc. I

S. I. D.

Sub Secc. A/N

Ficha Nro. ____ Confec. 12/8/77

VIDART FERRARI — Apellidos

Ricardo Tabare — Nombres

DOCUMENTOS: C/C QCA 8892 (Serie / Nro.) C/I. ____ (Nro. / Dpto.)

OTROS DOC. ____ (Pasaporte / Lib. Enrol. / etc.)

NACIMIENTO: 23 años (Fecha) ____ (Lugar)

DOMICILIO: Treinta y Tres 911 (Calle / Nro.) ____ (Teléf.) Florida (Ciudad o Localidad)

PROFESION U OCUPACION: Productor agropecuario

LUGAR: ~~Secc. cuenca Lechera~~ CARGO: ____

IDEOLOGIA POLITICA: ____ CLASIFICACION: ____

DATOS COMPLEMENTARIOS: ____ (Est. Civil) [redacted] (Hijos)

____ (Otros familiares)

Fs 2

Fecha	Documentos	152203 ANTECEDENTES A REGISTRAR
17/5/76	D. 0689	-Afiliado al Partido Comunista No. 63640. Presentado por Tomas OTERO y María CROSA. Eval. B-1 (U).-

J. C. J.
Dpto. 1

152203 12/8/71 Fr 3

Apellidos VIDART FERRARI

Nombres Ricardo Tabare

Documentos: AFILIADO AL PARTIDO COMUNISTA No. 63640

Ant. Secc. A B C D E G V

Secreto

152203 ANTECEDENTES 6s4

FECHA INGRESO: 15/12/71

EDAD: 23 años

DOMICILIO: Treinta y Tres 911-Florida

PROFESION: Productor Agropecuario

DOCUMENTO: QCA 8892

17/5/76 -D. 0689 - &val. B-1 (U).-

152204-4 Pc 1

JUNTA DE COMANDANTES EN JEFE

S. I. D.

Dep. 1 Secc. 1

Sub Secc. A/N

Ficha Nro. _____ Confec 3-5-78

VIDART MARTINEZ — Raúl Luis

Apellidos — Nombres

DOCUMENTOS: C/C _____ (Serie / Nro.) C/I. 40.368 (Nro. / Dpto.)

OTROS DOC. _____ (Pasaporte / Lib. Enrol. / etc.)

NACIMIENTO: 33 años (1971) (Fecha / Lugar)

DOMICILIO: Washington 767 - Libertad y Gran Bretaña — Dpto. Paysandú

Calle / Nro. / Teléf. / Ciudad o Localidad

PROFESION U OCUPACION: Mecánico

LUGAR: ~~Metalúrgica(procia)~~ **CARGO:** _____

IDEOLOGIA POLITICA: _____ **CLASIFICACION:** _____

DATOS COMPLEMENTARIOS: _____

Est. Civil / [redacted]nuge / Hijos

Otros familiares

P32

Fecha	Documentos	152204 ANTECEDENTES A REGISTRAR
26-5-76	D.0723	Afiliado al Partido Comunista con el Nro. 57.997, fecha ingreso: 18-8-71, presentado por Doris L. de MIANCO, seccional: Paysandú (Ciudad) Evaluación: (B-1) (M).-

FICHA CONFECCIONADA EL 26/XI/1973.

Fc 1

MINISTERIO DE DEFENSA NACIONAL

S. I. D.

152205-1 Dep. 1 Sec. 1

Sub - Secc. A/N

Ficha Nro._____ Confec._____

VIDARTE

Apellidos

Nombres

DOCUMENTOS: C/C. Serie Nro. C/I. Nro. Dpto.

OTROS DOC. Pasaporte Lib. Enrol. etc.

NACIMIENTO: Fecha Lugar

DOMICILIO: Calle Nro. Teléf. Ciudad o Localidad

PROFESION U OCUPACION:

LUGAR: CARGO:

IDEOLOGIA POLITICA: CLASIFICACION:

DATOS COMPLEMENTARIOS: Est. Civil Cónyuge Hijos

Otros familiares

Fs 2

Fecha	Documentos	152205 ANTECEDENTES A REGISTRAR
26/3/71	75/2967	Hace uso de la palabra en el acto de inauguración del local de la "CASA DEL PUEBLO", en la ciudad de Canelones, del Partido Socialista.-(PP).

MINISTERIO DE DEFENSA NACIONAL

S. I. D.

152206-9

E P-1

Dep. I Secc. I

[redacted] 20/6/72.

Ficha Nro. Confec.

(a) GABRIEL (5)

VIDART [redacted] (a) NARANJO (3) Ricardo Luis

Apellidos Nombres

DOCUMENTOS: C/C. ALA 1989 (2) C/I. 908.276 Mdeo.

Serie Nro. Nro. Dpto.

OTROS DOC.

Pasaporte Lib. Enrol. etc.

NACIMIENTO: 20 de Setiembre de 1943 Oriental

Fecha Lugar

DOMICILIO: Ejido 1217 Pso.2 Apto.8.

Calle Nro. Teléf.

PROFESION U OCUPACION: PROFESOR (4)

LUGAR: CARGO:

IDEOLOGIA POLITICA: CLASIFICACION:

DATOS COMPLEMENTARIOS: Soltero [redacted]

Est. Civil Conyuge Hijos

Otis blanco, iris azul Padre: José Luis (1) Madre: Maria Carmen (6)

Otros familiares

A-2

Fecha	Documentos	152206 ANTECEDENTES A REGISTRAR
31.5.72.	Doc.1283.	Se requiere su captura por sabersele integrante de la organización sediciosa autodenominada M.L.N.(Tupamaros) y haber pasado a la clandestinidad.(BB).- Requerido Nº278(OO
1/6/72	Doc.3086 SUMI 180	IDENT DACT. V-4344 I.2222. Color de cutis Blanco. (OO)
Oct.1972 JPM PM	Anexo 3 4078	Captura librada el 28 de mayo de 1972.(DD)
14.9.72 P.P.P(C.B.R.E.)	3028	Se encuentra detenido en el Bat. de Infantería No.2.- (DD)
15.1.73 Anexo 2	4484 JPM PM	Procesado en Diciembre de 1972,por los delitos:"Atentado a la Constitución en el grado de Conspiracion seguido de actos rpreparatorios" y "Asociación subversiva".-(DD)
9/7/73	D. 1502	Se encuentra detenido en el E.M.R.No.1 (Libertad). (GG).-
16.5.75	D. 846	Según relación de sentencias dictadas por el Juzgado Militar de 1ra.Instancia de 4°Turno, fue condenado a la pena de 8 años de penitenciaría por los delitos previstos en los arts. 60(V), 132 inc.6° y 137.- Evaluación: A-1 (Z)
23/3/76	0389	Según información recibida el mencionado estaría señalado como persona activa del Partido Comunista. Eval. B - 3 (Q).

VIDART NARACIO Ricardo Luis

F	DOCUMENTOS	152206 ANTECEDENTES A REGISTRAR B-3 M
20/5/77	Doc.0475 PME	Figura en una nómina de privados de libertad en el ámbito del Ejército al 6/8/76. Lugar de Reclución: EMIR 1.- Eval.A-1.- (i).
20.5.77	0475(B)PME	-6.8.76:Det.6.9.72.Condenado:8 años.Eval.A-1(P).
30.4.78	Doc.530	Figura en relación de Movimientos de Recluídos al 31.12.77 Fúe Condenado el 5.12.77, a 10 años de Penitenciería,Art. 60(V)CPM,Art.132-6 y 137 CPO.JUEZ:1ra.I.4to.T.FECHA DE DETENIDO:6.9.72.-Eval.A-1. (i).
17-4-78	D.453	-Indica lo misma que el documento anterior.AgregaArt.56,CPO CPM. Eval.A-1 (V)
10.10.80	0470	-Aparece en una relación de reclusos del E.M.R. Nº 1,integrantes del denominado Movimiento "PUNTISTA". Es visitado por: Jorge Luis (padre);María (madre).Eval:A-1. (TT).-
26.12.81	D.10619	Recluso No. 702.- Es visitado en el E.M.R. No.1 por su padre: José Luis VIDART de profesión: Médico.- Eval.A-1.- Indica (1).-(FE)

FECHA	DOCUMENTO	ANTECEDENTES A REGISTRAR
16.02.82	D. 5757/64	-Figura en una relacion de la Corte Electoral, de ciudadanos inscriptos en el Registro Civico Nacional, que se encuentran comprendidos en el Art. 1, Literal "B" del Acto Institucional No. 4, con prohibicion de ejercer el derecho de voto. (Procesados por delitos de "Lesa Nacion").Eval, A-1.(VL) Indica (2) ( )
16.02.82	D.6004/81/64	-Se encuentra comprendido en el Art.1o. literal b) del Acto Institucional No.4,por haber sido procesado el 7 TXII 172 por los delitos previstos en. C.P.M. 60(V) y 43,7 C.P.O. 132 inc 6 y 137 y 56 EVALUACION A-1 (LA) Indico (3)
13.9.82	18981	27.11.75 - Sentencia de 2da.Instancia:10 años de Prisión. 01.6.82 - Nuevo Procesamiento a cargo del J.M.I.2do.Turno por Causa Seispuntista:"PF" Art. 60(V) CPM.-Eval:A-1 (00)
4.1.83	D23460	Es mencionado en Acta Labrada de declaraciones de Conrado Alceo GYURKOVITS HERBON del 8.5.1972 (Ver página 101)Eval. A-1.(ME)

FECHA	DOCUMENTOS	ANTECEDENTES A REGISTRAR
18.3.83.	24324/83	FECHA DE DETENIDO: 6.9.72, UNIDAD CAPTORA: Bn. I. 1, CONDENADO: 10 años FECHA DE LIBERTAD PROBABLE: 6.9.82, Art.60(V), CPM, Art.132-6,137 CPO, 7 CPM, 5o CPO.-Eval.A-1.-(FE)
22.7.83	24746/83 pag. 40	- 03.03.83- Figura en una relación procedente de la P.M.E. de detenidos en el E.M.R. 1. Detenido el 06.09.72. Pertenece al M.L.N. Seispuntista. EVAL A-1 (B).-
22.7.83	18378/82	- 09.02.82- Ficha del E.M.R. 1 establece: Detenido 6.9.76 Procesado Art. 132 Inc. 6, art.137 60 (V). Pertenece al M.L.N. Col. 15 Sector Servicios. EVAL B-2 (B) Indic 4 y 5
2.3.84	8002/977 pág.4,7	-1977:En la fecha se establece que:Integrante del M.L.N. COL15 sector Servicios:Realizó distintos contactos con la mafia criminal a la que facilitó:un local de un hermano que en ese momento se encontraba en Europa;el cual es utilizado como centro de reuniones clandestinas y en el que se construyó un escondite que fue usado por varios requeridos,luego del asesinato de Acostay Lara.Realizó distintas compias de planos de la red clandestina cuyos originales fueron robados por miembros de la organización de la I.M.M. Eval A-1 (BR).Indica (6).

FECHA	DOCUMENTOS	152206 ANTECEDENTES A REGISTRAR
6.4.84	8402053/001	19.3.84 Según documentación incautada en la fecha, en la receptoría de Aduana del Chuy; figura en una nómina de personas mencionadas como: "Presos Políticos, Retenidos - tras haber cumplido sus penas"; dándose como fecha de vencimiento dela misma: año 1982, Eval.B-2 (SI)
28.5.84	4680/72 P.61 y 68	31.05.72:Por Requisitoria N°32/72 de la fecha se solicita su captura por sabérsele integrante del M.L.N. y haber pasado a la clandestinidad.Requerido N°278.-Eval:A-1(AD)

Ficha confeccionada el 29/V/73

MINISTERIO DE DEFENSA NACIONAL

S. I. D.

152207-7

Dep. **PE** Sec. 1

Sub - Secc. A/N

Ficha Nro. ..... Confec. .....

VIDART Apellidos — Yamandú Nombres

DOCUMENTOS: C/C. ..... Serie ..... Nro. ..... C/I. ..... Nro. ..... Dpto

OTROS DOC. ..... Pasaporte ..... Lib. Enrol. ..... etc.

NACIMIENTO: ..... Fecha ..... Lugar

DOMICILIO: ..... Calle ..... Nro. ..... Teléf. ..... Ciudad o Localidad

PROFESION U OCUPACION: .....

LUGAR: ..... CARGO: .....

IDEOLOGIA POLITICA: ..... CLASIFICACION: .....

DATOS COMPLEMENTARIOS: ..... Est. Civil ..... Cónyuge ..... Hijos

[redacted]

..... Otros familiares

Fs 1

Fecha	Documentos	152207 ANTECEDENTES A REGISTRAR
P.P.P. 21/XI a Hja.2.-Anex.2	4437 28/XI/72	-Internado en el Ctel.Gral.R.M.3.Fue liberado.(D)

DE DEFENSA

Dep. I

SERVICIO DE INFORMACION DE DEFENSA / F

152208-5

Gremios

Ficha Nº 139

Nombres y Apellidos: VIDART Yamandú

Fecha y Lugar Nac.:

Cred. Cív.: Serie ..... Nº ..... Ced. Identidad:

Otros documentos:
(Pasaporte - Libreta Enrolam. - etc.)

Domicilio:
(Ciudad o Localidad) (Calle) (Nº) (Teléf.

Profesión:

Cargo y Lugar:

Ideol. Política: Actuación: Dirigente

Datos Complementarios: Federación Agraria Nacional.-

Apreciación General:

Ficha confeccionada: 27/6/66

Foto

Documento		152208 Antecedentes	Fs2
Fecha	Origen		
27/6/66	El Popular	Es electo miembro ejecutivo de la Federación Agraria Nacional, en el Congreso realizado los días 25 y 26 del cte., en el local de AUTE.-	
13-6-66	EL POPULAR	Vocal del la Filial San José de la Federación Agrícola Nacional designado para concurrir a la ciudad de Montevideo para hacer uso de presencia en el Congreso Nacionalde la mencionada gremial.El Congreso se llevará a cabo enel local de AUTE durante los días 25 y 26 del mes en curse.-	

F 1

JUNTA DE COMANDANTES EN JEFE

S. I. D.

"VARIOS"

152209-3

Dep. I Secc. I

Sub Secc. A/N

Ficha Nº ..... Confec. 15.11.82

VIDARTE MANSILLA — Apellidos

Alba Rosa — Nombres

DOCUMENTOS: C/C. BAB 33.906 (1) — Serie Nº

C/I. 1.545.613-5 (Mdeo) — Nº Dpto.

OTROS DOC. ..... — Pasaporte Lib. Enrol. etc.

NACIMIENTO: 12.1.55 — Fecha

Montevideo — Lugar

DOMICILIO: Enrique Castro 4062 - Mimas 1215 Ap.601 (2) — Calle Nº Teléf. Ciudad o Localidad

PROFESION U OCUPACION: Artista (3)

LUGAR: ..... CARGO: .....

IDEOLOGIA POLITICA: ..... CLASIFICACION: .....

DATOS COMPLEMENTARIOS: Soltera (4) — Est. Civil Cónyuge Hijos

Hija de: Carlos y María — Otros familiares

Fecha	Documentos	152209 ANTECEDENTES A REGISTRAR 852
18.9.82	19410 RE 18801	-10.8.80: Arribó al Aeropuerto Internacional de Carrasco en el Vuelo N.116 de PLUNA, amparada al Decreto 90/76, del P.E., portando Permiso Consular N.705/80, expedido por el Consulado Uruguayo en Buenos Aires. Interrogada por apersonal de la DNII, con referencia a su Cédula de Identidad, expresa que la extravió en el interior de un taxímetro en Buenos Aires. Al no poseer anotaciones, una vez identificada por la DNIC fue puesta en libertad por O/Superior.-Eval.B-2. (O-BA)
9/9/82	18801	Figura en el 138 lugar de la lista 346 del Partido COLORADO Agrupación POR PACHECO PRESIDENTE Dpto. de MONTEVIDEO como candidato para integrar los Deliberantes Departamentales y Convenciones Nacionales en las Elecciones internas de los PP.PP. del 28 de Noviembre de 1982. (O-BA) INDICES (1) a (4)
16/10/82	— —	Por Oficio Nº. 904 /82 el S.I.D. comunica a la Corte Electoral, que de acuerdo a las disposiciones vigentes, no existen objeciones para que el causante integre la lista de referencia. (O-BA)

JUNTA DE COMANDANTES EN JEFE

S. I. D.

152210-1

Fc 1

Dep. I Secc. I

Sub Secc. A/N

Ficha Nº ..... Confec. .....

VIDARTE, Alfredo.

Apellidos Nombres

DOCUMENTOS: C/C. R.D.E. 2158. C/I. .....

Serie Nº Nº Dpto.

OTROS DOC. .....

Pasaporte Lib. Enrol. etc.

NACIMIENTO: .....

Fecha Lugar

DOMICILIO: .....

Calle Nº Teléf. Ciudad o Localidad

PROFESION U OCUPACION: .....

LUGAR: ..... CARGO: .....

IDEOLOGIA POLITICA: ..... CLASIFICACION: .....

DATOS COMPLEMENTARIOS .....

Est. Civil Cónyuge Hijos

.....

Otros familiares

Fecha	Documentos	152210 ANTECEDENTES A REGISTRAR 87
19.2.79.	0274/79.	Afiliado al Partido Comunista con el No.8335, según material incautado por OCOA.Eval.A.1.(VV).
C.H.C.F.No PERMANENCIA.	2546/80. MONTEVIDEO	24.5.81.En esta fecha se contestó dicha constancia a nombre de BIDARTE CLAVIJO, Alfredo Gilberto, para Permanencia en AFE, no pudiéndose constatar que se trate de la misma persona.Eval.A.1.(VV).

MINISTERIO DE DEFENSA NACIONAL
S. I. D.

15221-9

Dep. I 25.3.76 Secc. I
Sub Secc. G

Ficha Nro. ..... Confec. .....

VIDARTE CLAVIJO — Alfredo Gilberto (4)
Apellidos — Nombres

DOCUMENTOS: C/C BZB 25281 — C/I. 903.042
Serie Nro. — Nro. Dpto.

OTROS DOC. .....
Pasaporte — Lib. Enrol. — etc.

NACIMIENTO: 1/9/940 — Montevideo R.O.U. (1)
Fecha — Lugar

DOMICILIO: Caramurues 1292 - Miguel A. Chiappe 1292 Bis.(2)
Calle — Nro. — Teléf. — Ciudad o Localidad

PROFESION U OCUPACION: Funcionario

LUGAR: AFE — CARGO: Auxiliar 1a. (5)

IDEOLOGIA POLITICA: ..... — CLASIFICACION: .....

DATOS COMPLEMENTARIOS: .....
Est. Civil — Cónyuge — Hijos

Hijo de: José Elías y Laura.(3)

Otros [redacted]

f=2

Fecha	Documentos	152211 ANTECEDENTES A REGISTRAR
11.11.75	D.1959 (Ev. A-2)	- Firmante del manifiesto de febrero de 1971, por el que se integra el Comité Nacional de Trabajadores Ferroviarios de Apoyo al Frente Amplio.-(OO)
24/5/81	---	- Se contestó C.H.C.P. No.2546/80 Permanencia Montevideo para AFE. solicitada el 17/11/80 a nombre de VIDARTE CLAVIJO, Alfredo Gilberto.- (VV) Indica (1), (2), (3)
5.4.83 C.H.C.P.N.53 23.2.83 PERMANENCIA MONTEVIDEO. A.F.E. R.E.	25460/83	-24.3.83: En la fecha se contestó dicha constancia a nombre del causante, para permanencia en A.F.E.. Indica del (4) al (5). (MV).-
18.7.83.	28535/83/ 001.A.	Habiendo solicitado C.H.C.P. el 19.11.80. se le otorgó Cat. "B" el 16.10.81.Eval.A.1.(AE).

JUNTA DE COMANDANTES EN JEFE

S. I. D.

15221

Dep. I Secc. I

Sub Secc. A/N

Ficha Nº ..... Confec. 12.3.82

VIDARTE GUEDES — Apellidos

Ascendino — Nombres

DOCUMENTOS: C/C ..... Serie ..... Nº ..... C/I. ..... Nº ..... Dpto.

OTROS DOC. ..... Pasaporte ..... Lib. Enrol. ..... etc.

NACIMIENTO: ..... Fecha ..... Lugar

DOMICILIO: ..... Calle ..... Nº ..... Teléf. ..... Ciudad o Localidad

PROFESION U OCUPACION: .....

LUGAR: ..... CARGO: .....

IDEOLOGIA POLITICA: ..... CLASIFICACION: .....

DATOS COMPLEMENTARIOS: ..... Est. Civil ..... Cónyuge ..... Hijos

..... Otros familiares

Fecha	Documentos	152212 ANTECEDENTES A REGISTRAR	F52
27.1.82	11400	-Padre del sedicioso Rogelio VIDARTE OURIVES.Eval:A-1.(TT)	

152213-5

Fel

SERVICIO DE INFORMACION DE DEFENSA

Dep. 1

Confeccionado el 30-VII-1970

VARIOS

FOTO

Apellidos VIDARTE PRESNO

Nombres Félix

Fecha de Nacimiento

Lugar de Nacimiento

Est. Civil

Cred. Cívica BZB 11940 Ced Identidad 87369

Otros Documentos

Ocupación Ferroviario

Padre

Madre

Domicilio Heine 51 (Barrio Peñarol) Ciudad Montevideo

Otros datos Roosevelt 441 (Las Piedras) [redacted]

FICHA COMPLEMENTARIA Fr2

DOCUMENTO		152213 ANTECEDENTES
Fecha	Origen	
30-VI-969 Anexo Parte 7	B72-D27 Año 1970	-Detenido por violación del Decreto de Medidas Prontas de Seguridad.-
11.11.75	D.1959	+Firmante del manifiesto de febrero de 1971, por el que integra el Comité Nacional de Trabajadores Ferroviarios de Apoyo al Frente Amplio.- Eval.A-2.-(OO)
17.2.83.	D.24840 Pág.001 (BC)	16.2.83: Tras la disolución de la C?N.D.S. y su organo PRESENCIA se constituyó la Comisión de Estudios E Economicos, Sociales y Sindicales, presidida por José D'ELIA e integrada por Enildo IGLESIAS, G. ALVAREZ, V. VALLIANT y el causante, haciéndolo EL titular en nombre del P.S. a propuesta de J.P. CARDOZO.- Eval.B-2.-(SH)
5/03/83	. . . . .	-SE HIZO FOTOCOPIA PARA SECCION ANALISTAS (P)
25.3.83	8876/81	- Colaboró en algunas oportunidades, con la parte literaria de "PRESENCIA", organo de la C.N.D.S., que es utilizado por el P.S., para crear agitación entre la masa obrera.- Eval.A-1 (Y)

SERVICIO DE INTELIGENCIA
División I
(Seguridad)

MINISTERIO DE DEFENSA NACIONAL
SERVICIO DE INFORMACION DE DEFENSA
M/F
I. 152213

Sección "G"
Gremios
Ficha N.° [redacted]

Nombres y Apellidos: VIDARTE José Félix

Fecha y Lugar Nac.:

Cred. Civ.: Serie ..... N.° ..... Ced. Identidad:

Otros documentos: .....
(Pasaporte - Libreta Enrolam. - etc.)

Domicilio: .....
(Ciudad o Localidad) (Calle) (N.o) (Telef.)

Profesión: Funcionario Público

Foto

Cargo y Lugar: A.F.E. (Mdeo.)

Ideol. Política: Actuación: DIRIGENTE

Datos Complementarios:

Apreciación General:

[redacted]

Ficha confeccionada MONTEVIDEO 8 de Julio de 1963.

Documento		152213 Antecedentes Fs 4
Fecha	Origen	
5/7/963.	EL POPULAR	Hizo uso de la palabra en el acto realizado el día 3 de Julio del corriente año, en la Plaza Libertad; con motivo del paro general decretado por la Mesa Coordinadora, los días 3 y 4 de los corrientes.-
5/7/963.	Div.I.Seg.	Es delegado de la Federación Ferroviaria, en la Mesa Coordinadora de Entes Autónomos.-
15-V-73	965	Integrante de la Mesa Sindical de la C.N.T., que hizo uso de la palabra en el acto realizado en conmemoración del 1º de Mayo, en la ciudad de Las Piedras, dpto. de Canelones.- Evaluación A-1.- (I).-

SERVICIO DE INTELIGENCIA
División I
(Seguridad)

MINISTERIO DE DEFENSA NACIONAL
SERVICIO DE INFORMACION DE DEFENSA
M/F
152214-3

Ps L

.....Sección
Act. Ant. Nac.
Ficha N.º [redacted]

Nombres y Apellidos: VIDARTE
Guido

Foto

Fecha de Nacimiento: .....

Lugar de Nacimiento: .....
(País - Ciudad o Localidad - etc.)

Cred. Civ.: Serie ..... N.º ..... Ced. Identidad: .....

Otros documentos: .....
(Pasaporte - Libreta Enrolam. - etc.)

Domicilio: .....
(Ciudad o Localidad) (Calle) (N.º) (Telef.)

Filiación
- Edad Aparente ..... Color del Cutis .....
- Color del Cabello ..... Estatura Aproximada .....
- Complexión ..... Aspecto Social .....
- Señas particulares .....
- .....

Ficha confeccionada en Montevideo el [redacted] 11 de junio de 1965

152214

82

ACTIVIDADES

(1) Laborales: Profesión Obrero LANA Lugar de trabajo Barraca LAHUSEN

Cargo ..... Antigüedad .....

Otras Actividades .....

(2) Políticas: Ideología ..... Actuación .....

Antecedentes .....

Antecedentes familiares .....

(3) Sociales: Estado Civil ..... Religión ..... Figuración .....

Grado Instrucción ..... Lugares que frecuenta .....

(4) Económicas: Situación ..... Capital aprox. ..... Vehículo ..... marca y N.o

Otros datos .....

Datos Complementarios .....

Apreciación Personal Gral. .....

FICHA COMPLEMENTARIA de: VIDARTE Guido

P 53

Documento		152214 Antecedentes
Fecha	Origen	
17.IV.65	B-75-(1)-D-398 "EL POPULAR"	-Con motivo del siniestro que afectara los talleres e instalaciones del diario, concurre, en delegación de obreros de Barraca LAHUSEN, donde se realizara una colecta que reunió $560,oo. Hacen declaraciones sobre la colecta que realizarán entre el gremio de la LANA, también en apoyo de ese rotativo.

MINISTERIO DE DEFENSA NACIONAL
S. I. D.
(a) Quique

152215-0

Dep. I

E

Bs 1

I

Sub-Secc. A/N

Ficha Nro. ..... Confec. 22/11/72

VIDARTE ..... Heracio Juan .....
Apellidos Nombres

DOCUMENTOS: C/C. ..... C/I. .....
Serie Nro. Nro. Dpto.

OTROS DOC. .....
Pasaporte Lib. Enrol. etc.

NACIMIENTO: .....
Fecha Lugar

DOMICILIO: .....
Calle Nro. Teléf. Ciudad o Localidad

PROFESION U OCUPACION: .....

LUGAR: ..... CARGO: .....

IDEOLOGIA POLITICA: ..... CLASIFICACION: .....

DATOS COMPLEMENTARIOS: .....
Est. Civil Conyuge Hijos

.....
Otros familiares

Fs 2

Fecha	Documentos	152215 ANTECEDENTES A REGISTRAR
23/10/72	D.3705.R/D.	Se encuentra detenido,pertenece a la Cel.15.Sub-Cel.A.S/P.- (II)

Fs 1

MINISTERIO DE DEFENSA NACIONAL
S. I. D.

152216-8

Dep. I 25.3.76 Secc. I
Sub Secc. G
Ficha Nro. ..... Confec. .....

VIDARTE CLAVIJO — José
Apellidos — Nombres

DOCUMENTOS: C/C ..... C/I. .....
Serie Nro. Nro. Dpto.

OTROS DOC. .....
Pasaporte Lib. Enrol. etc.

NACIMIENTO: .....
Fecha Lugar

DOMICILIO: .....
Calle Nro. Teléf. Ciudad o Localidad

PROFESION U OCUPACION: Funcionario

LUGAR: AFE CARGO: .....

IDEOLOGIA POLITICA: ..... CLASIFICACION: .....

DATOS COMPLEMENTARIOS: .....
Est. Civil [redacted] Cónyuge Hijos

.....
Otros familiares

Fs 2

Fecha	Documentos	152216 ANTECEDENTES A REGISTRAR
11.11.75	D.1959 (Ev. A-2)	Firmante del manifiesto de febrero de 1971 por el que se integra el Comité Nacional de Trabajadores Ferroviarios de Apoyo al Frente Amplio.-(CO)

SERVICIO DE INFORMACION DE DEFENSA

152217-6

PSL

Dep. 1

Confeccionado el 16 de Octubre de 1969

[redacted]

FOTO

A/N

Apellidos VIDARTE

Nombres Manuel

Fecha de Nacimiento

Lugar de Nacimiento

Est. Civil

Cred. Cívica: Céd. Identidad

Otros Documentos Pte.Urug.Nº 108.359

Ocupación

Padre

Madre

Domicilio Ciudad

Otros datos:

[redacted]

FICHA COMPLEMENTARIA

DOCUMENTO		152217 ANTECEDENTES
Fecha	Origen	
26/VII/68	LPJPM	En el día de ayer, partió con destino a Praga (Checoslovaquia) acompañado de MARIO ESPINOLA y de otros comunistas. Vía SAS.-
12/NOV/971.-	"MARCHA".-	Candidato a 3er. suplente, del 23º lugar a la Junta Departamental de Montevideo, en la lista de la 2001, para las elecciones de 1971.- (U)
		20/11/79-Se contestó Mem.(A) Nº 388/79 del OCOA.-(U)

Fs 1

MINISTERIO DE DEFENSA NACIONAL
S. I. D.

152218 -4

Dep. I Secc. I
Sub-Secc. A/N
Ficha Nro. ..... Confec. 22/11/72

E

(a) Emilio

VIDARTE CUNIVES (Apellidos) Rogelio (Nombres)

DOCUMENTOS: C/C. BQA 10646 (1) (Serie / Nro.) C/I. 946.794 (3) 10.646 (9) (Nro. / Dplo.)

OTROS DOC. ..... (Pasaporte / Lib. Enrol. / etc.)

NACIMIENTO: 31 años (1972) (4) (Fecha) Uruguay (5) (Lugar)

DOMICILIO: ABAYUBÁ 2831 (2) (Calle / Nro. / Teléf. / Ciudad o Localidad)

PROFESION U OCUPACION: Empleado público (6)

LUGAR: A.F.E (10) CARGO: .....

IDEOLOGIA POLITICA: ..... CLASIFICACION: .....

DATOS COMPLEMENTARIOS: Soltero (7) (Est. Civil) [redacted] (Conyuge / Hijos)

Hijo de: Ascendino y Engle (8) (Otros familiares)

Fs 2

Fecha	Documentos	152218 ANTECEDENTES A REGISTRAR
23/10/72	D.3705.R/D.	Se encuentra detenido,pertenece a la Cel.70.CAT.UTE.G/T.- (II)
15.1.73 Anexo 2	4484 JPM PM	Procesado en diciembre de 1972,por los delitos:"Atentado a la Constitución en el grado de Conspiracion seguida de actos preparatorios" y "Asociación para delinquir".-(DD)
9/7/73	D. 1502	Se encuentra detenido en el E.M.R.No.1 (Libertad).(GG).-
16.5.75	D. 846	Según relación de sentencias dictadas por el Juzgado Militar de 1ra.Instancia de 4°Turno, fue condenado a la pena de 20 meses de penitenciaría por los delitos previstos en el art. 150 C.P.O. Evaluación: A-1 (Z)
15/III/76	D.0357	2/II/76-Indica lo mismo que el Doc. anterior.Se le da por compurgada la pena por la preventiva sufrida decretando su libertad definitiva.(P).
20/5/77	Doc.0475 PME (c)	Integra nómina de libertades definitivas otorgadas por la J.Militar en l los años 1974,75 y 76.-Detenido el 23/7/72.-Detenido el 4/7/72.- Sentencia:Art.137 CPO.- Condena: 2 años.- Juez:M.1ra.Inst.1er.T.- Liberado el 29/9/74.-Eval.A-1.- (i).

Fs 3

FECHA	DOCUMENTOS	ANTECEDENTES A REGISTRAR 152218
16.02.82	D. 5757/82 38	-Figura en una relacion de la Corte Electoral, de ciudadanos inscriptos en el Registro Civico Nacional, que se encuentran comprendidos en el Art. 1, Literal "B" del Acto Institucional No. 4, con prohibicion de ejercer el derecho de voto. (Procesados por delitos de "Lesa Nacion").EVALUACION A-1(VL) Indica (1) (2)
16.02.82	D.6004/81	-Se encuentra comprendido en el Art.1o. literal b) del Acto Institucional No.4,por haber sido procesado el / / por los delitos previstos en. C.P.M. C.P.O. EVALUACION A-1 (LA)
27.1.82	11400	-En actas de interrogatorios tomadas el 19.9.72 manifestó pertenecer al M.L.N.,desde agosto de 1972,habiendo sido reclutado por Jorge Omar NIETO. Integró un grupo de la Col.70,conjuntamente con Roosvelt BARBOZA (a) "Roque",Osvaldo MENDEZ (a) "Milton",Omar PENZA(a) "Alex", ESQUENONE (a)"Raquel". Participó en una volanteada con una persona de alias "Tony" y concurrió a reuniones en la casa de Roosvelt BARBOZA y de ESQUENONE,tratándose temas políticos y lec- ///...

Fs 4

FECHA	DOCUMENTOS	152218 ANTECEDENTES A REGISTRAR
	...///	tura de documentos. Posteriormente quedó desconectado y no partició más. Fue detenido el 4.7.972,en su domicilio.Eval:A-1.(TT) Indica del (3) al (8).-
22.7.83	24739/83 pag. 57	- 03.03.83- figura en una relación procedente de la P.M.E. de libertades vigiladas categorías "C". Unidad de control Bn. Com. 1. Detenido el 4.7.72. Liber de 7.1.75. EVAL A-1 (B).-
22.7.83	24862/83 pag. 83	- 08.03.83- Indica Idem 1 Doc. 24739/83. EVAL A-1 (B)
22.7.83	18378/82	- 09.02.82- Ficha del E.M.R. 1 establece: Detenido 11.12.72. Libertad provisional 22.04.74. Pertenece al M.L.N. Sector Político volante das. Indica 9 y 10. EVAL B-2 (B)
13.3.84	0289/77 487,489	-1977:Aporta información ya registrada en la ficha agregando:Recluso Nº 663.Eval A-1 (BR).-

JUNTA COMANDANTES EN JEFE 152219-2 26 NOV. 1976 Fs 1

Dep. 1

Confeccionado el .....

V A R I O S

FOTO

Apellidos VIDARTE

Nombres Rosa

Fecha de Nacimiento .....

Lugar de Nacimiento .....

Est. Civil .....

Cred. Cívica ..... Céd. Identidad .....

Otros Documentos .....

Ocupación .....

Padre .....

Madre .....

Domicilio ..... Ciudad .....

Otros datos .....

.....

.....

IMP. CHIESA Hnos. Ltda. 3.000 - 8 - 76

Fs 4

FICHA - COMPLEMENTARIA

DOCUMENTO		152219 ANTECEDENTES
Fecha	Origen	
9.9.74	Doc. 2279	- Figura como integrante de la delegación uruguaya que participara del "Encuentro Latinoamericano de la Nueva Geografía" realizado en la Universidad de Comahue del 18 al 23.2.74, detectándose entre sus participantes elementos de ideología marxista que aprovecharon la reunión para simentar su accionar. La delegación uruguaya estaría identificada con el M.L.N. y en todo momento hicieron manifestaciones adversas a la actual situación de nuestro país.- (SS)-

MINISTERIO DE DEFENSA NACIONAL
S. I. D.

Dep. I
Sub - Secc. G 51
Ficha N.o ..... Confec.

152220 -0

VIDARTE ..... Rosa .....
Apellidos Nombres

DOCUMENTOS: C/C ..... C/I .....
Serie N.o N.o Dpto.

OTROS DOC. .....
Pasaporte Lib. Enrol. etc.

NACIMIENTO .....
Fecha Lugar

DOMICILIO: .....
Calle N.o Teléf. Ciudad o Localidad

PROFESION U OCUPACION: Bancario

LUGAR: ..... CARGO: .....

IDEOLOGIA POLITICA ..... CLASIFICACION .....

DATOS COMPLEMENTARIOS .....
Est. Civil [illegible] Conyuge Hijos

.....
Otros familiares

Fecha	Documentos	152220 ANTECEDENTES A REGISTRAR	F.9
	29-4-71		
	A.B.U.	-Se postula en la lista N° 1955(Extremista) lema "Democracia Sindical, Unidad y Lucha" sub-lema "por la soberanía del gremio" para integrar la Asamblea Representativa (Capital) Sector Banca Oficial, durante el período 1971/73.-	

MINISTERIO DE DEFENSA NACIONAL
S. I. D.

152221-8

E Fs 1

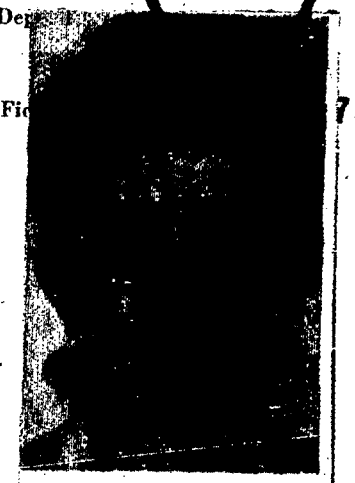

Rosa Juana
Vidarte Clavijo

VIDARTE CLAVIJO	Rosa Juana.-		
Apellidos	Nombres		

DOCUMENTOS: C/C B.Z.B. 19.954 C/I. 745.646
Serie Nro. Nro. Dpto.

OTROS DOC. Reg.Fot. 889.220 (6) Ind.Dact.E.2333 I.4244 (7)
Pasaporte Lib. Enrol. etc.

NACIMIENTO: ~~20~~/3/935 Mdeo(5)
Fecha Lugar

DOMICILIO: Caramurú No. 1292 Montevideo
Calle Nro. Teléf. Ciudad o Localidad

PROFESION U OCUPACION: Empleada

LUGAR: Banco de Seguros del Estado CARGO: Oficial

IDEOLOGIA POLITICA: [redacted] CLASIFICACION: P.V.P.(Ex-O.P.R.33) (4)

DATOS COMPLEMENTARIOS: Casada (1) ELIAS VIOLA (2)
Est. Civil Cónyuge Hijos

PADRES. JOSE ELIAS y LAURA FAUSTA (3)

Est.1m.55, complexión mediana, ojos castaños, cabellos castaños oscuros

Fs2

Fecha	Documentos	152221 ANTECEDENTES A REGISTRAR
5.9.75	Cde.FF.CC. No. 1275	= Se ha dispuesto su captura por integrar los cuadros del R.O.E. (Resistencia Obrera Estudiantil) y encontrarse prófugo.- ((C.C))
15/9/975	1676	-Según informe proporcionado por el Banco de Seguros del Estado,la misma se encuentra actualmente en uso de licencia en Europa,la que finalizó el 10 de setiembre ppdo. Por correspondencia dirigida al Instituto,se sabe que su dirección actual es "Hospital 93-Barcelona 1-España", habiendo sido fechada el día 24 de julio del cte. desde la ciudad de Montpellier,Francia. Según informe no confirmado,ha contraído enlace por poder y con fecha 19 de marzo de 1975,con un ciudadano uruguayo residente en España de nombre Elías VIOLA.-(D)
5/04/83	25145 Pag.033 034	-Año1964. Recibe Literatura de izquierda desde Rusia. Año 1964. Suscriptora de la Revista "Tiempos Nuevos", "Novedades de Moscú" y "Literatura Soviética", las que son enviadas directamente de Moscú en forma personal. 05/09/75. Referente a su captura se establece que está imputado de "Asistencia a la Asociación Subversiva". 1971/78: En información referente al P.V.P., obtenida por el Dpto.III/SID. en éste período, se establece: ...///

	DOCUMENTOS	VIDARTE CLAVIJO, Rosa Juana. ANTECEDENTES A REGISTRAR 152221 0f3
		//..15/09/75. Al ser requerida su captura, el Banco de Seguros del Estado informa que la misma se encuentra en uso de licencia en Europa, la que finalizó el 10/09/75. Por correspondencia dirigida al Instituto, se sabe que su dirección es Hospital 93, Barcelona, España, estando la carta fechada el 24/07/75 en la ciudad de Monpelier, Francia. Según informes no confirmados, habría contraído enlace por poder con fecha 19/03/75, con un ciudadano uruguayo radicado en España de nombre ELIAS VIOLA. EVALUACION A-2 (P) Indica del (1) al (4). (P)
23.6.83	27076/83 Pág. 046.	- 04.11.82 - En información actualizada a la fecha por el - SID, se establece que figura entre los principales integrantes del P.V.P. en el exterior.- Eval: A-2.- (AA).-
27/09/83	D.29769 Pág.20, 53,71.-	-1971/1978. En información referente al "O.P.R.33", obtenida por el Dpto.III/S.I.D., en éste período, se establece: Integrante de la Regional Centro, sector Sindical. EVAL A-2 (P).-
[illegible]	[illegible]	[illegible]
25.5.84	33007	-Indica idem Doc. 25145/83 y Cdo.FF.CC. 1275,aportando fecha en que se le requirió la captura 27.8.75.Eval:A-1(M).-

FECHA	DOCUMENTOS	152221 ANTECEDENTES A REGISTRAR Fs 4
6.6.84	33007	-10.5.84-Aporta datos filiatorios proporcionados por la D.N I.C.Indica del(5)al(7).Eval:A-1(F).

MINISTERIO DE DEFENSA NACIONAL
SERVICIO DE INFORMACION DE DEFENSA
SERVICIO DE INTELIGENCIA
M/F
152222-G.

0751

Fecha 20.IV.48.

Ficha N.º ..... (ver comun. en Flores)

FOTO

Nombre VIDARTE, Teresa.

Nacionalidad .....

Profesión o actividad Educacionista.

Lugar de nacimiento .....

Documentos que posee .....

Domicilio ..... Teléf. .....

FILIACION

Edad aparente ..... color del cutis ..... de los cabellos ..... estatura ..... aspecto social ..... señas particulares .....

[redacted]

Fecha	Contenido
20.IV.48	Of.474/48
19.X.48.	Inf.Grp.A.2.
18-XII.48	diario "El País"
18.III.49	III.B.Ast. 2

152222 Fs 2

Lugares donde frecuenta

afiliado a COMUNISMO

actividad política y donde actúa

Integrante Asociación Magisterial.

Antecedentes policiales

vehículos que posee o que guía

nombre y número de

personas que forman su familia

DATOS COMPLEMENTARIOS

Hizo uso de la palabra en un acto de carácter comunista-Pretende la dirección de la Escuela Ribot.-

Cand. en las listas 263 y 63 del P.C. por el Depto. de Flores en las elecciones de 1946. Firmante de la Carta Abierta al Pte. de la República XI.948.

DE DEFENSA

Dep. I

152223 - 170

Gremios

Ficha Nº 170 - Fs 1

Nombres y Apellidos: VIDAS Enrique

Fecha y Lugar Nac.: .....

Cred. Cív.: Serie ..... Nº ..... Ced. Identidad: .....

Otros documentos: .....
(Pasaporte - Libreta Enrolam. - etc.)

Domicilio: .....
(Ciudad o Localidad) (Calle) (Nº) (Teléf.

Profesión: Estudiante

Cargo y Lugar: .....

Ideol. Política: ..... Actuación: Dirigente confederación Estud
Diantil Demócrata del Uruguay.-

Datos Complementarios: .....

Apreciación General: .....

.....

.....

Ficha confeccionada: 27-4-67

B.-23.-0.-8.-

Foto

Documento		152223 Antecedentes	Fs 2
Fecha	Origen		
27-4-67		Integrante de la Confederación Estudiantil Demócrata del Uruguay.-	
		"	

DE DEFENSA
Dep. I

152224-2
9 T

Grem

Ficha Nº
Fsl

Nombres y Apellidos: VIDAURRAZAGA Victor

Fecha y Lugar Nac.:

Cred. Cív.: Serie .... Nº .... Ced. Identidad:

Otros documentos:
(Pasaporte - Libreta Enrolam. - etc.)

Foto

Domicilio:
(Ciudad o Localidad) (Calle) (Nº) (Teléf.)

Profesión:

Cargo y Lugar:

Ideol. Política: .... Actuación: Dirigente, Asociación Periodistas y Escritores de Turismo del Uruguay

Datos Complementarios:

Apreciación General:

[redacted]

Ficha confeccionada: 1-XI-67
Bibliarsta.-38.-Sector.-6.-

Documento		152224 ANTECEDENTES	F 2
Fecha	Origen		
25-X-67	Acción	Ve[illegible]e la Asociación de Periodistas y Escritores de [illegible]smo del Uruguay.-Recientemente creada.-	

SERVICIO DE INTELIGENCIA

Div. I (Seguridad)

Sección.....

MINISTERIO DE DEFENSA NACIONAL
SERVICIO DE INFORMACIONES DE DEFENSA
M/F
Ficha N.º 152225-8

Fs 1

confeccionada el 22-IX-954.-

Apellidos VIDAURRETA DE LA HERA

Nombres Domingo

Fecha de Nacimiento: 12-VIII-1933

Lugar de Nacimiento: Departamento de San José.-

Cred. Civ.: B.I.A. 3.456 Ced. Identidad:

Padre: José Vidaurreta

Madre: María Guillermina de la Hera.-

Domicilio: Ciudad:

Otros datos: (Documentos y señas personales)

Fs 2

FICHA COMPLEMENTARIA

Documento			152225 Antecedentes
N.°	Fecha	Origen	
Of.702.	22-IX-954.	Bn.I.6.-	- Ingresó como Soldado el 1-IX-1954.-
Mem.767.	8-XII-954.	J.P.M.	- 9-IX-953, Hurto, Secc. 8a. Juzg. Ldo. de Instrucc. y Correcc. de 2do. Turno.-
Of.R.911.	16-XII-957.	Bn.Ing.1.-	Ingresó como Soldado el 1-XII-1957.-
Mem.	17-IV-958.	J.P.M.	- 9-XI-953, Fué remitido por Hurto. Juzgado 1ra. Instancia y Correcc. de 2do. turno.-

VARIOS 851

JUNTA DE COMANDANTES EN JEFE

S. I. D.

152226-7

Dep. I Secc. I

Sub Secc. A/N

Ficha Nº ..... Confec. .....

VIDAURRETA B.NEGA — Juan Carlos

Apellidos — Nombres

DOCUMENTOS: C/C. ..... Serie ..... Nº ..... C/I. ..... Nº ..... Dpto. .....

OTROS DOC. ..... Pasaporte ..... Lib. Enrol. ..... etc. .....

NACIMIENTO: ..... Fecha ..... Lugar .....

DOMICILIO: ..... Calle ..... Nº ..... Teléf. ..... Ciudad o Localidad .....

PROFESION U OCUPACION: .....

LUGAR: ..... CARGO: .....

IDEOLOGIA POLITICA: ..... CLASIFICACION: .....

DATOS COMPLEMENTARIOS ..... Est. Civil ..... Cónyuge ..... Hijos .....

..... Otros familiares .....

Fecha	Documentos	152226 ANTECEDENTES A REGISTRAR Y32
22.7.83	24733/83 pag. 9	- 03.03.83- Figura en una relación de uruguayos que abandonaron la Rep. Argentina al amparo del "Comite Internacional para las Migraciones Europeas. (C.I.M.E.). Fecha de abandono 04.05.78 con destino a Francia. EVAL A-2 (B)

JUNTA DE COMANDANTES EN JEFE

S. I. D.

152227-5

Fs 1

Dep. I Secc. I

Sub Secc. A/N

Ficha Nro. ____ Confec. 29-9-78

VIDEA DE CUNHA — Apellidos

Hector — Nombres

DOCUMENTOS: C/C ____ Serie ____ Nro. C/I. ____ Nro. ____ Dpto.

OTROS DOC. ____ Pasaporte ____ Lib. Enrol. ____ etc.

NACIMIENTO: 42 años en 1960 — Fecha ____ Lugar

DOMICILIO: Serratosa 4760 — Calle ____ Nro. ____ Teléf. ____ Ciudad o Localidad

PROFESION U OCUPACION: Chofer

LUGAR: ____ CARGO: ____

IDEOLOGIA POLITICA: ____ CLASIFICACION: ____

DATOS COMPLEMENTARIOS: ____ Est. Civil ____ [redacted] Cónyuge ____ Hijos

Otros familiares

Fs2

Fecha	Documentos	152227 ANTECEDENTES A REGISTRAR
17-4-74	Doc.1776	-Afiliado al Partido Comunista con el Nº15032,fecha de ingreso:15-12-60.(Microfilm Incautado a Rodney Arismendi) Eval.B-2 (V)

JUNTA DE COMANDANTES EN JEFE
S. I. D.

152228-3

Dep. I Secc. I

Sub Secc. A/N

Ficha Nº ..... Confec. 9.06.82

VIDEIRA C.
Apellidos Nombres

DOCUMENTOS: C/C ..... C/I. .....
Serie Nº Nº Dpto.

OTROS DOC. .....
Pasaporte Lib. Enrol. etc.

NACIMIENTO: .....
Fecha Lugar

DOMICILIO: .....
Calle Nº Teléf. Ciudad o Localidad

PROFESION U OCUPACION: .....

LUGAR: ..... CARGO: .....

IDEOLOGIA POLITICA: ..... CLASIFICACION: .....

DATOS COMPLEMENTARIOS: .....
Est. Civil Cónyuge Hijos

.....
Otros familiares

Fecha	Documentos	152228 ANTECEDENTES A REGISTRAR	352
02.06.82	15.533	Figura en una Nómina de Firmantes del Manifiesto de Residentes de Cerro Largo en Montevideo adherentes al Frente Amplio.- Eval.:A-1. (M) (VL) (GM) (LA).Indica ( ) ( ) ( ) ( ) ( ) .-(AD 019.11)	

SERVICIO DE INFORMACION
DE DEFENSA
Dep. 1

152229-1

Fs 1

Confeccionado el 25.6.75

V A R I O S

FOTO

Apellidos VIDEIRA

Nombres Julio

Fecha de Nacimiento

Lugar de Nacimiento

Est. Civil

Cred Cívica Céd. Identidad

Otros Documentos

Ocupación Funcionario del SODRE.- Radiotécnico.-

Padre

Madre

Domicilio Ciudad

Otros datos

Imp. CHIESA Hnos. Ltda. 10.000 - 12 - 73

FICHA COMPLEMENTARIA

DOCUMENTO		152229 ANTECEDENTES
Fecha	Origen	
23.5.75	Doc. 884	Figura en una relación de funcionarios izquierdistas notorios en el SODRE. Anteriormente había sido sumariado.-qq-.
23.9.81	- - - - - -	Memo.(A) Nº 1822/81 al Dpto.Nº3/DNII.-(PP).-

30 JUL 1974

MINISTERIO DE DEFENSA NACIONAL
S. I. D.

152229

Dep. I Secc. I
Sub - Secc. G F53
Ficha Nro.____ Confec.____

VIDEIRA — Apellidos
Julio — Nombres

DOCUMENTOS: C/C.____ Serie ____ Nro. ____ C/I.____ Nro. ____ Dpto. ____

OTROS DOC.____ Pasaporte ____ Lib. Enrol. ____ etc.

NACIMIENTO:____ Fecha ____ Lugar ____

DOMICILIO:____ Calle ____ Nro. ____ Teléf. ____ Ciudad o Localidad

PROFESION U OCUPACION: SOBRE

LUGAR:____ CARGO:____

IDEOLOGIA POLITICA:____ CLASIFICACION:____

DATOS COMPLEMENTARIOS:____ Est. Civil ____ Conyuge ____ Hijos ____

Otros familiares

Fc 4

Fecha	Documentos	152229 ANTECEDENTES A REGISTRAR
15.11.73	D. 3910	Funcionario de Canal 5 separadado de su cargo por destribui panfletos contra el actual gobierno.-qq-.
23.9.81	- - - -	Memo.(A) Nº 1822/81 al Dpto.3/DNII.-(PP).-

A/N.

Fs 1

JUNTA DE COMANDANTES EN JEFE 152230.9

S. I. D.

Dep. I Secc. I

Sub Secc. A/N

Ficha Nº ..... Confec. 23.9.81

VIDEIRA FERREIRA — Julio Ricardo

Apellidos — Nombres

DOCUMENTOS: C/C G.A.A.4233 C/I. .....

Serie Nº Nº Dpto.

OTROS DOC. .....

Pasaporte Lib. Enrol. etc.

NACIMIENTO: .....

Fecha Lugar

DOMICILIO: .....

Calle Nº Teléf. Ciudad o Localidad

PROFESIÓN U OCUPACION: .....

LUGAR: ..... CARGO: .....

IDEOLOGIA POLITICA: ..... CLASIFICACION: .....

DATOS COMPLEMENTARIOS: .....

Cónyuge Est. Civil Hijos

Otros familiares

892

Fecha	Documentos	152230 ANTECEDENTES A REGISTRAR
29/2/79	D-0274	-II/976 - Afiliado al Partido Comunista con el N°30789; de acuerdo a documentación incautada por O.C.O.A. en la fecha. EVAL.: A - 1.-(PP).-
23.9.81	- - - -	Memo.(A) N° 1822/81 al Dpto. N° 3 de la D.N.I.I..-(PP).-

Imp. Nacional 716/79

A/N

Fs 1

JUNTA DE COMANDANTES EN JEFE 152231-7 Dep. I Secc. I

S. I. D. Sub-Secc. A/N

Ficha Nº ..... Confec 23.9.81

VIDEIRA FERREIRA — Apellidos

Roberto — Nombres

DOCUMENTOS: C/C G.A.A. 4640 — Serie / Nº — C/I. ..... / Nº / Dpto.

OTROS DOC. ..... — Pasaporte / Lib. Enrol. / etc.

NACIMIENTO: 19 años de edad (1971) (1) — Fecha / Lugar

DOMICILIO: E. Reus No. 2487 (1971) (2) — Calle / Nº / Teléf. / Ciudad o Localidad

PROFESION U OCUPACION: Estudiante (3)

LUGAR: ..... CARGO: .....

IDEOLOGIA POLITICA: ..... CLASIFICACION: .....

DATOS COMPLEMENTARIOS: ..... — Est. Civil / Cónyuge / Hijos

..... — Otros familiares

Fecha	Documentos	152231 ANTECEDENTES A REGISTRAR Fs 2
29.2.79	D-0274	-II/976 - Afiliado al Partido Comunista con el N° 52949; de acuerdo a documentación incautada por O.C.O.A. en la fecha. EVALUACION: A - 1 .- (PP).-
23/9/81	- - - - -	-Memo. (A) N° 1822/81 al Dpto. N° 3/D.N.I.I.(PP).-
13.5.82.	D.14818	Presentó conjuntamente con Martha SILVA a María Cristina BASSINI PEREYRA, para su Afiliación al "Partido Comunista", según material incautado por OCOA en Feb/976, "OPERACION MORGAN/- Eval.B-2.- Indica (1) al (3)

Imp. Nacional 716/79

SERVICIO DE INFORMACION DE DEFENSA

Dep. I

Sección 5

152232-5

Ficha Nº ..... confeccionada el 29-V-967

FOTO

Apellidos VIDELA

Nombres Arturo

Fecha de Nacimiento: .....

Lugar de Nacimiento: .....

Cred. Cív.: ..... Ced. Identidad: .....

Prontuario: ..... F. Censal: .....

Padre: .....

Madre: .....

Domicilio: ..... Ciudad: .....

Otros datos (Documentos y señas personales) 92º Titular a la Cámara de Representantes.

Fárm. 3

[illegible]

[illegible] 152232 [illegible]

[illegible] Federal
Lista 1[illegible]

Figura como 92° Titular a la Cámara [illegible]
tes por el Partido Federal -Lista [illegible]
ciones Nacionales del año en curso.

JUNTA COMANDANTES EN JEFE
Dep. 1

152233-3

85 1

Confeccionado el 25.5.77

VARIOS

FOTO

Apellidos VIDELA RIUS

Nombres Arturo

Fecha de Nacimiento 28.9.941

Lugar de Nacimiento Capital Federal -Argentina

Est. Civil Casado -Conyuge: Nélida Esther Morales

Cred Cívica ..... Céd. Identidad 5.239.600 Argentina

Otros Documentos (1) 303.424 -Certificado Internacional de la Cruz Roja

Ocupación Empleado -Universidad Tecnológica Nacional

Padre .....

Madre .....

Domicilio Aguero 1261 Ciudad Capital Federal -Argentina

Otros datos .....

IMP. CHIESA Hnos. Ltda. 3.000 - 5 - 76

FICHA COMPLEMENTARIA

DOCUMENTO		152233 ANTECEDENTES
Fecha	Origen	
23.5.77 PD 7 a 7	485	20.5.77 -Se constata que le fue otorgado el status de refugiado por el "Representante Regional para América Latina del Alto Comisionado para los Refugiados de América Latina"; constatandose que ingresó al país por Carmelo desde "El Tigre" sin pasar por migración, fijando residencia en Uruguay en Solano García 2631 Ap.2. Se acoge a ésta situación por temor de ser detenido en Argentina por integrar el Movimiento Perohista deseando trasladarse a Suecia teniendo visa y pasaporte de la CRuz Roja Internacional.- (DD)
23.5.77 PD. 7 a 7	486	21.5.77 -Se concurrió al domicilio que aportó a los efectos de constatar si era real. Indagada la responsable de los tramites legales de alquiler del inmueble, expresó haber alquilado la finca en un viaje que efectuara a la ciudad de Bs. Aires, por los meses de enero y febrero, siendo el trato estrictamente comercial.- (DD)
31.5.77 PD. 7 a 7	518	29.5.77 -Partió con destino a Frankfort -R.F.A en el vuelo No. 507 de la Cía. Lufthansa, presentando en la oportunidad "Certificado Internacional de la Cruz Roja" expedido el 18.5.77.-(DD) (1)
22.7.83	24736/83 pag. 2	- 03.03.83- Indic Idem al Doc. 518/77.variando destino. Viajó a Suecia. EVAL A-2 (B)

F51

MINISTERIO DE DEFENSA NACIONAL
S. I. D.

152234-1

Dep. 1 Secc. I
Sub-Secc. A/N
Ficha Nro. ..... Confec. 18/8/72

VIDELA (Apellidos) Asunción (Nombres)

DOCUMENTOS: C/C. ..... (Serie / Nro.) C/I. ..... (Nro. / Dpto.)

OTROS DOC. ..... (Pasaporte / Lib. Enrol. / etc.)

NACIMIENTO: ..... (Fecha / Lugar)

DOMICILIO: Baltazar Brum 328.- (Calle / Nro. / Teléf.) (Florida) (Ciudad o Localidad)

PROFESION U OCUPACION: .....

LUGAR: ..... CARGO: .....

IDEOLOGIA POLITICA: Comunista.- CLASIFICACION: .....

DATOS COMPLEMENTARIOS: ..... (Est. Civil / Conyuge / Hijos)

[redacted]

..... (Otros familiares)

δ'sq

Fecha	Documentos	152234 ANTECEDENTES A REGISTRAR
18/8/72	D.1256	Figura como afiliado al Partido Comunista y Izquierdizta de la ciudad de Florida.- (MM)

Ficha confeccionada el 19/10/72

Fs 1

MINISTERIO DE DEFENSA NACIONAL
S. I. D.

152235-8

Dep. I Secc. I
Sub-Secc. A/N
Ficha Nro. ..... Confec. .....

VIDELA avello (1) — Apellidos
Carlos raul (2) — Nombres

DOCUMENTOS: C/C. ..... Serie ..... Nro. C/I. ..... Nro. ..... Dpto.

OTROS DOC. ..... Pasaporte ..... Lib. Enrol. ..... etc.

NACIMIENTO: ..... Fecha ..... Lugar

DOMICILIO: ..... Calle ..... Nro. ..... Teléf. ..... Ciudad o Localidad

PROFESION U OCUPACION: .....

LUGAR: ..... CARGO: .....

IDEOLOGIA POLITICA: Comunista. CLASIFICACION: .....

DATOS COMPLEMENTARIOS: ..... Est. Civil ..... Conyuge ..... Hijos

..... Otros familiares [redacted]

F52

Fecha	Documentos	152255 ANTECEDENTES A REGISTRAR
1971.	Lista 2001 FLORIDA	1-Candidato en el 11 Titular a la Junta Departamental, en la listas del P.Comunista para las elecciones de 1971. "PP".-
26/2/982	12221/61	Funcionario de la Intendencia Municipal de Florida paso a situacion de disponibilidad el 19/09/78 en aplicacion del Acto Institucional N.7 de fecha 27/6/977.EVALUACION: A-1. (GM) Indica (1) (2) ( ) ( ) ( )

REVISTA EXCLUSIVO

JUNTA DE COMANDANTES EN JEFE 152236-6

S. I. D.

DEP. I SECC. I

SUB SECC. A/N

FICHA Nº 34 CONFEC. 8-6-81

VIDELA DORNA — Apellidos

Celia — Nombres

DOCUMENTOS: C/C Nº ..... Dpto. ..... C/I. Serie ..... Nº .....

OTROS DOC. ..... Pasaporte ..... Lí. Enrol ..... etc.

NACIMIENTO: ..... Fecha ..... Lugar .....

DOMICILIO: ..... Calle ..... Nº ..... Teléf. ..... Ciudad o Localidad .....

PROFESION U OCUPACION: .....

LUGAR: Revista EXCLUSIVO CARGO: Seccion fija (decoración)

IDEOLOGIA POLITICA: ..... CLASIFICACION: .....

DATOS COMPLEMENTARIOS: ..... Est. Civil ..... Cónyuge ..... Hijos .....

..... Otros familiares

~~15294~~ [illegible]

FECHA	DOCUMENTOS	152236 ANTECEDENTES A REGISTRAR
JUL/81	DNII	NO REGISTRA ANTECEDENTES. No se encuentra documento.- (FE)

Imp. Nacional 1933/79

SERVICIO DE INFORMACION DE DEFENSA
Dep. I

MINISTERIO DE DEFENSA NACIONAL
SERVICIO DE INFORMACION DE DEFENSA
M/F
152237-4

Sección
Act. Ant. Nac.
Ficha Nº [illegible]

Nombres y Apellidos: VIDELA
Darwin

Fecha de Nacimiento:

Lugar de Nacimiento:
(País - Ciudad o Localidad - etc.)

Cred. Cív.: Serie ..... Nº ..... Ced. Identidad:

Otros documentos:
(Pasaporte — Libreta Enrolam. — etc.)

FOTO

Domicilio: ciudad Florida-
(Ciudad o Localidad) (Calle) Nº Teléf.

Filiación
- Edad aparente ..... Color del Cutis .....
- Color del Cabello ..... Estatura Aproximada .....
- Complexión ..... Aspecto Social .....
- Señas particulares .....

Ficha confeccionada en Montevideo, el 4 de agosto de 1950.-

Fórm. 1

152237

852

ACTIVIDADES

(1) **Laborales:** Profesión Panadero Lugar de trabajo .....

Cargo ..... Antigüedad .....

Otras Actividades .....

.....

(2) **Políticas:** Ideología Comunista Actuación .....

Antecedentes .....

Antecedentes familiares .....

(3) **Sociales:** Estado Civil ..... Religión ..... Figuración .....

Grado Instrucción ..... Lugares que frecuenta .....

(4) **Económicas:** Situación ..... Capital aprox. ..... Vehículo .....
marca y Nº

Otros datos .....

Datos Complementarios .....

Apreciación Personal Gral. .....

.....

.....

FICHA COMPLEMENTARIA de: VIDELA Darwin

683

Documento		152237 ANTECEDENTES
Fecha	Origen	
4-VII-950	Inf.Bn.Ing.2.	-Panadero, Comunista del Departamento de Florida.
21-VI-966	B.19-II-10.	-En este documento figura su nombre sindicándosele como afiliado al Frente Izquierda de Liberación (FIDEL), de la ciudad de Florida.-

Fórm. 2

SERVICIO DE INTELIGENCIA
División I
(Seguridad)

MINISTERIO DE DEFENSA NACIONAL
SERVICIO DE INFORMACION DE DEFENSA
M / F
152238-2

Sección A. Fs 1
Act. Ant. Nac.
Ficha N. [redacted]

Nombres y Apellidos: VIDELA, Domingo Froilán.-

Fecha de Nacimiento: .....

Lugar de Nacimiento: .....
(País - Ciudad o Localidad - etc.)

Cred. Civ.: Serie ..... N.º ..... Ced. Identidad: .....

Otros documentos: .....
(Pasaporte - Libreta Enrolam. - etc.)

Foto

Domicilio: Esteban Hans.- (18 de Julio y Cebollati: 1965)
(Ciudad o Localidad) (Calle) (N.º) (Telef.)

Filiación

Edad Aparente 23 años.- Color del Cutis .....

Color del Cabello ..... Estatura Aproximada .....

Complexión ..... Aspecto Social .....

Señas particulares .....

.....

Ficha confeccionada en Montevideo, [redacted] el 21 de junio de 1963.-

152238 Fs 9

ACTIVIDADES

(1) Laborales: Profesión **Pegatinero** Lugar de trabajo .....

Cargo ..... Antigüedad .....

Otras Actividades .....

(2) Políticas: Ideología Comunista.- Actuación .....

Antecedentes Afiliado a las" Unión de las Juventudes Comunistas " del Dpto. de Maldonado en el Círculo " Ciudad de Maldonado" con el No. de Carnet 2325.-

Antecedentes familiares .....

(3) Sociales: Estado Civil ..... Religión ..... Figuración .....

Grado Instrucción ..... Lugares que frecuenta .....

(4) Económicas: Situación ..... Capital aprox. ..... Vehículo ..... marca y N.o

Otros datos .....

Datos Complementarios .....

Apreciación Personal Gral. .....

F 3

VIDELA, DOMINGO FROILAN — FICHA COMPLEMENTARIA — 1)

Documento		152238 ANTECEDENTES
Fecha	Origen	
12-XI-965	73/3/-1	Figura en una relación de personas a las cuales se les sindica como elemento de ideología comunista (pegatinero).-Comisaria 1ra.Sección del Dpto.de Maldonado.-Domiciliado en 18 de Julio y Cebollatí.----------
Año 1968.	B-72-D-36.	- Domiciliado en Esteban Hans; Afiliado a la "Unio de Juventudes Comunistas" desde el-28-V-1960, en esa fecha contaba 23 años de edad.-
24/VI/968	59/6	-Figura en una relación de activistas izquierdistas del Dpto. de Maldonado.-

JUNTA DE COMANDANTES EN JEFE
S. I. D.

152239-0

Fs 1

Dep. I V Secc. I

Sub Secc. A/N

Ficha Nº ..... Confec. 24.6.8

VIDELA MARTINEZ (Apellidos) Eliseo Mario (Nombres)

DOCUMENTOS: C/C BNB. 41.368 (Serie / Nº) C/I. 2.749.930 (Mdeo) (Nº / Dpto.)

OTROS DOC. ..... (Pasaporte / Lib. Enrol. / etc.)

NACIMIENTO: 28.OCT.62.- (Fecha) Montevideo (Lugar)

DOMICILIO: Rafael Ortiguera 4032 bis.- (Calle / Nº / Teléf. / Ciudad y Departamento)
Dom.Anterior: San Gregorio de Polanco (Dpto. Tacuarembó)

PROFESION U OCUPACION: Marinero de 2da.Clase.-

LUGAR: ..... CARGO: .....

IDEOLOGIA POLITICA: ..... CLASIFICACION: .....

DATOS COMPLEMENTARIOS: ..... (Est. Civil / Cónyuge / Hijos)

..... (Otros familiares)

[redacted]

Fecha	Documentos	152239 ANTECEDENTES A REGISTRAR 8S2
8.6.82	D.15.705	2.JUN.1982: Se solicita su captura y comunicación, por parte del E.M.G.A. 2da.Div., por el Presunto Delito de "DESERSION SIMPLE".- Eval.A-1 (Y)

F 3

JUNTA DE COMANDANTES EN JEFE
S. I. D.

152239

Dep. I Secc. I
Sub Secc. A/N
Ficha Nº ..... Confec. 23.6.82

VIDELA MARTINEZ (Apellidos) Eliseo Mario (Nombres)

DOCUMENTOS: C/C BNB 41.368 (Serie / Nº) C/I. 2.749.930 (Mvdeo) (Nº / Dpto.)

OTROS DOC. ..... (Pasaporte / Lib. Enrol. / etc.)

NACIMIENTO: 28.10.82 (Fecha) Montevideo (Lugar)

DOMICILIO: Rafael Ortiguera 4032 Bis (Calle / Nº / Teléf. / Ciudad o Localidad)

PROFESION U OCUPACION: .....

LUGAR: ..... CARGO: .....

IDEOLOGIA POLITICA: ..... CLASIFICACION: .....

DATOS COMPLEMENTARIOS: ..... (Est. Civil / Cónyuge / Hijos)

.....

Otros familiares

[redacted]

Fecha	Documentos	152230 ANTECEDENTES A REGISTRAR Fs 4
10.6.82	15801	Habiéndose solicitado su captura se deja sin efecto por "Haber regularizado su situación".-Eval:A-1 (00)
11.7.84	. . .	Se contestó en Memo(A) Nº 1380/84 para Dpto.II/E.M.E.(UU)

Fs 1

JUNTA DE COMANDANTES EN JEFE ANTINACIONAL

S. I. D. 152240-8

Dep. I Secc. I

Sub Secc. A/N

Ficha Nº ..... Confec. 15/12/981

VIDELA Francisco

Apellidos Nombres

DOCUMENTOS: C/C ..... C/I. .....

Serie Nº Nº Dpto.

OTROS DOC. .....

Pasaporte Lib. Enrol. etc.

NACIMIENTO: .....

Fecha Lugar

DOMICILIO: .....

Calle Nº Teléf. Ciudad o Localidad

PROFESION U OCUPACION: .....

LUGAR: ..... CARGO: .....

IDEOLOGIA POLITICA: ..... CLASIFICACION: .....

DATOS COMPLEMENTARIOS: .....

Est. Civil Cónyuge Hijos

[redacted]

Otros familiares

Fecha	Documentos	152240 ANTECEDENTES A REGISTRAR	52
19/2/979	0274	Afiliado al Partido Comunista con el No 38038, según material incautado por OCOA, en febrero de 1976. (L).-	
8/10/981 No 275/981 Secc.21a. DE MDEO.-	C.H.C.P. (Bis) INGRESO	15/12/981 - En la fecha se contestó dicha constancia, a nombre de VIDELA, Francisco Rafael, solicitada para su Ingreso en la I.M.M., no pudiéndose precisar si se trata de la misma persona. (L).-	

8s 1

JUNTA DE COMANDANTES EN JEFE

S. I. D.

152241-6

VARIOS

Dep. I Secc. I

Sub Secc. A/N

Ficha Nº ..... Confec. 15/12/81

VIDELA — Apellidos

Francisco Rafael — Nombres

DOCUMENTOS: C/C BJA No 11.523 — Serie / Nº — C/I. 861.701 — Nº / Dpto.

OTROS DOC. ..... — Pasaporte / Lib. Enrol. / etc.

NACIMIENTO: 18/4/933 en Florida — Fecha / Lugar

DOMICILIO: Camino Durán Nº 5498 — Calle / Nº / Teléf. / Ciudad o Localidad

PROFESION U OCUPACION: Empleado de NORDEX S.A.

LUGAR: ..... CARGO: .....

IDEOLOGIA POLITICA: ..... CLASIFICACION: .....

DATOS COMPLEMENTARIOS: Hijo de Severino — Est. Civil / Cónyuge / Hijos

[redacted]

Otros familiares

Fecha	Documentos	152241 ANTECEDENTES A REGISTRAR 852
8/10/981	C.H.C.P. No 275/81 (Bis) Secc.21a. INGRESO DE MDEO.-	15/12/981 - En la fecha se contestó dicha constancia, a nombre del causante, con el antecedente registrado a nombre de VIDELA, Francisco, no pudiéndose presisar si se trata de la misma persona, solicitada para su Ingreso en la I.M.M.. (L).-

MINISTERIO DE DEFENSA NACIONAL
SERVICIO DE INTELIGENCIA DE DEFENSA

M / F

J. J. 15-2-2-4-2-4

VARIOS ANTECEDENTES NEGATIVOS

Fecha Montevideo, 24 de Julio de 1954.-

Ficha Nº. [redacted]

FOTO

Nombre : VIERA, Bibiano.- (r.g.).-

Nacionalidad .....

Profesión o actividad .....

Lugar de nacimiento .....

Documentos que posee .....

Domicilio: Médanos 1597.- Teléf. .....

F I L I A C I O N

Edad aparente ..... color del

cutis ..... de los cabellos .....

..... estatura ..... aspecto social

..... señas particulares .....

.....

152242

852

Fecha	Contenido
1) 19-VII-954	.-Jef. de Pol Mdeo..-

Lugares donde frecuenta .....

..... afiliado a .....

..... actividad politica y donde actúa .....

Antecedentes policiales .....

..... vehículos que posee o que guía .....

..... nombre y número de personas que forman su familia .....

DATOS COMPLEMENTARIOS

1) Está relacionado con el Movimiento Revolucionario " La Escoba ".-(r.g.

1200 - 19-I-54

POR NO ENCONTRARSE LA FICHA ORIGINAL SE CONFECCIONA LA MENCIONADA EL : 8s 1

3/V/973 (J)

MINISTERIO DE DEFENSA NACIONAL
S. I. D.

152243-2

Dep. 1 Sec. 1

Sub-Secc. A/N [redacted]

Ficha Nº_____ Confec._____

VIDELLA CUELLO — Apellidos
Gualberto Asunción — Nombres

Alias: "BETO"

DOCUMENTOS: C/C._____ Serie _____ Nro. _____ C/I. 15.014 FLORIDA (3) Nro. Dpto.

OTROS DOC. _____ Pasaporte _____ Lib. Enrol. _____ etc.

NACIMIENTO: 34 años en 1972 — Fecha _____ Lugar

DOMICILIO: (1) Baltasar Brum No.327 — Calle _____ Nro. _____ Teléf. _____ Ciudad o Localidad

PROFESION U OCUPACION: (2) Empleado Municipal

LUGAR: _____ CARGO: _____

IDEOLOGIA POLITICA: Comunista CLASIFICACION: [redacted]

DATOS COMPLEMENTARIOS: CASADO (4) — Est. Civil _____ Cónyuge _____ Hijos

_____ Otros familiares

Fs2

Fecha	Documentos	152243 ANTECEDENTES A REGISTRAR
30/8/972 RM2	D.2797 PPI Hoja 8.-	-El día 26/7/72 se llevó a cabo un allanamiento en su domicilio, con resultado negativo, quedando detenido por presunta vinculación con la organización sediciosa.-(J).- Se comprueba su participación en la organización sediciosa.-(J).-
23/X/972 RM2 17.5.73 JPM PM 4.4.73	D.3753 PPI Hoja 6.- 1020 Anexo 2 Doc.687 FF.CC Nro.785	-El día 19/9/972 el Comando el Bn.Ing.2 solicitó la intervención del Sr.Juez Militar de Instrucción de Turno para el mencionado.-(J).- Procesado en abril 1973,por los delitos de"Incendio","Asociaciónes subversivas" y "Conspiración".-(DD) Indica (00)
1/9/72	2871	-Según sus propias declaraciones en el año 1964,el Secretario General del Partido Socialista de la ciudad de Florida, Prof.Alfredo Rodriguez Luciani,lo envía para hacer una reunión con altos dirigentes del Partido Socialista y aparece con Raúl Sendic quién ya era clandestino y realizan una reunión debajo del puente de la Piedra Alta.(D)
4.V.73. Doc.831 P.E.I.No.80/73.		- Idem Doc.anterior. (Y).-

FECHA	DOCUMENTOS	152243 ANTECEDENTES A REGISTRAR FR3
16.02.82	D.6004/81/ 040	-Se encuentra comprendido en el Art.1o. literal b) del Acto Institucional No.4,por haber sido procesado el 19/1/73 por los delitos previstos en. C.P.M. 60(J) 60(XII) C.P.O. 206 EVALUACION A-1 (LA)
22.7.83	24739/83 pag. 59	- 03.03.8 - Figura en una relación procedente de la P.M.E. de libertades vigiladas categorías "C". unidad de control Bn.Ing. Cbte. 2. Detenido 26.06.72. Liberado 26.7.74. Indica 3. EVAL A-1 (B).-
22.7.83	18378/82	- 09.02.82- Ficha del E.M.R. 1 establece: Detenido 26.7.72 Libertad definitiva 14.6.74. Procesado por Asociación Subversiva Incendio y Conspiración. Pertenece al M.L.N. Col. 27 Florida. Sector Servicios Grupo información Indica 4 EVAL B-2 (B)
1971	Lista 2001 FLORIDA	- Candidato en el 1er. Suplente del 16 titular a la Junta Dptal., en las listas del P.C! para las elecciones de 1971. (PP)
3.10.72	JPM PM 4078	Luego de la detención del Oficial de Investigaciones de la ciudad de Florida se llegó a la detención de ocho extremistas.(DD)

FECHA	DOCUMENTOS	152243 ANTECEDENTES A REGISTRAR 834
19.12.83	33046/002	-27.11.83:En la fecha se celebró un acto político convocado por la Intersindical de Florida en el que se dió lectura a una Proclama de los Partidos Políticos de Florida y a la Proclama Nacional de los Partidos,habiendo el causante, concurrido al mismo. Eval A-1 (BR).-
29.12.83	33363/02	-1971:Inscripto en el 1er. lugar de lista 2001 a la Junta Departamental. 1.12.83:Se plegó a la manifestación sonora llevada a cabo minutos despues de la alocusión del Sr. Presidente de la República.Eval A-1 (BR).-
31.1.84	8400238/003	-21.12.83:En la fecha se establece que el causante mantiene reuniones con los "L.D." José Maria RODRIGUEZ ALANIS, Enrique Jesús CUELLO CASTILLO y José Luis PIETRO.Eval A-1 (BR)
6.7.84	8404440/020	-MAY/84: Se establece que en la Alianza Francesa de Florida se realizó una exposición de pinturas del causante. Eval.A-2 (TL)

SERVICIO DE INTELIGENCIA
Divición I
(Seguridad)

M[illegible] DE DEFENSA NACIONAL
SERVICIO DE INFORMACION DE DEFENSA
M/F

152244-0

Sección A 8 1
Act. Ant. Nac.
Ficha N° ~~0828~~

Nombres y Apellidos: VIDELA, Hugo.-

Fecha de Nacimiento:

Lugar de Nacimiento:
(País - Ciudad o Localidad - etc.)

Cred. Civ.: Serie N.° Ced. Identidad:

Otros documentos:
(Pasaporte - Libreta Enrolam. - etc.)

Foto

Domicilio:
(Ciudad o Localidad) (Calle) (N.°) (relef.)

Filiación
- Edad Aparente Color del Cutis
- Color del Cabello Estatura Aproximada
- Complexión Aspecto Social
- Señas particulares

Ficha confeccionada en Montevideo, el [illegible] de mayo de 1962.-

152248

ACTIVIDADES

(1) Laborales: Profesión Ing. Agrónomo.- Lugar de trabajo .....

Cargo ..... Antigüedad .....

Otras Actividades .....

.....

(2) Políticas: Ideología Castrista.- Actuación .....

Antecedentes Firmante declaración profesionales universitarios apoyo a Cuba.-

Antecedentes familiares .....

(3) Sociales: Estado Civil ..... Religión ..... Figuración .....

Grado Instrucción ..... Lugares que frecuenta .....

(4) Económicas: Situación ..... Capital aprox. ..... Vehículo ..... marca y N.o

Otros datos Informe Div. I.- Seguridad.-

Datos Complementarios .....

Apreciación Personal Gral. .....

.....

.....

8s 3

FICHA COMPLEMENTARIA

Documento		152244 ANTECEDENTES
Fecha	Origen	
13.8.77	Doc. 0834	Año 1962-Firmante de un manifiesto de Profesionales Universitarios ante la situación Cubana. Eval. A-2 (BB).-

Fs 1

JUNTA DE COMANDANTES EN JEFE 152245-7

S. I. D.

Dep. I Secc. I

Sub Secc. A/N

Ficha Nro. _____ Confec 30-9-78

VIDELA — Apellidos

Ilda Delia — Nombres

DOCUMENTOS: C/C BNB21364 — Serie Nro. — C/I. _____ — Nro. Dpto.

OTROS DOC. _____ — Pasaporte Lib. Enrol. etc.

NACIMIENTO: 28 años en 1965 — Fecha Lugar

DOMICILIO: Montecarlo 3508 — Calle Nro. Teléf. Ciudad o Localidad

PROFESION U OCUPACION: Jornalera

LUGAR: NIBOPLAT CARGO: _____

IDEOLOGIA POLITICA: _____ CLASIFICACION: _____

DATOS COMPLEMENTARIOS: _____

Est. Civil Cónyuge [redacted] Hijos

Otros familiares

Fs 2

Fecha	Documentos	ANTECEDENTES A REGISTRAR
		152245
17-4-74	Doc.1776	-Afiliado al Partido Comunista con el No.23524,fecha de ingreso:26-8-65.(Microfilm Incautado a Rodney Arismendi) Eval.B-2 (V)

MINISTERIO DE DEFENSA NACIONAL
S. I. D.

Dep. 1 Secc. 1
Sub - Secc. G 1
Ficha Nro._____ Confec. /X1

152246 -6

5-12-72

VIDELA — Apellidos
José L. — Nombres

DOCUMENTOS: C/C _____ Serie _____ Nro. _____ C/I _____ Nro. _____ Dpto.

OTROS DOC. _____ Pasaporte _____ Lib. Enrol. _____ etc.

NACIMIENTO _____ Fecha _____ Lugar

DOMICILIO: _____ Calle _____ Nro. _____ Teléf. _____ Ciudad o Localidad

PROFESION U OCUPACION: _____

LUGAR: _____ CARGO: _____

IDEOLOGIA POLITICA _____ CLASIFICACION DIRIGENTE SIND. PANADEROS Y FACTOREOS.-

DATOS COMPLEMENTARIOS _____ Est. Civil _____ Conyuge _____ Hijos

_____ Otros familiares

Fecha	Documentos	ANTECEDENTES A REGISTRAR 152246 Fs 2
1-11 /72.	EL POP.	-Electo por la Lista Nº2, para integrar la Comisión Directiva del Sindicato de Panaderos y Fecturos, en calidad de PRESIDENTE.-(T).-

152247-3

F51

JUNTA DE COMANDANTES EN JEFE

S. I. D.

Dep. I Secc. I

Sub Secc. A/N

Ficha Nro. ____ Confec. 29-9-78

VIDELA AUDIC — Juan Artigas

Apellidos — Nombres

DOCUMENTOS: C/C ..... C/I. .....

Serie Nro. Nro. Dpto.

OTROS DOC. .....

Pasaporte Lib. Enrol. etc.

NACIMIENTO: 29 años en 1969

Fecha Lugar

DOMICILIO: Parada 27 Las Delicias- Maldonado

Calle Nro. Teléf. Ciudad o Localidad

PROFESION U OCUPACION: Metalúrgico

LUGAR: ..... CARGO: .....

IDEOLOGIA POLITICA: ..... CLASIFICACION: .....

DATOS COMPLEMENTARIOS: .....

Est. Civil [redacted] Cónyuge Hijos

.....

Otros familiares

152247

Fecha	Documentos	ANTECEDENTES A REGISTRAR
17-4-74	Doc.1776	-Afiliado al Partido Comunista con el Nº 36591,fecha de ingreso:20-1-69.(Microfilm Incautado a Rodney Arismendi) Eval.B-2 .(V)

29.5.70.-

ESI

152248-1

JUNTA DE COMANDANTES EN JEFE
S. I. D.

Dep. I Secc. I
Sub Secc. A/N
Ficha Nro. ____ Confec. ____

VIDELA (Apellidos) Juán Tabaré (Nombres)

DOCUMENTOS: C/C ____ (Serie, Nro.) C/I. ____ (Nro., Dpto.)

OTROS DOC. ____ (Pasaporte, Lib. Enrol., etc.)

NACIMIENTO: 20 años (1960) (Fecha) Oriental (Lugar)

DOMICILIO: Chamiré 4269. (Calle, Nro., Teléf., Ciudad o Localidad)

PROFESION U OCUPACION: Construcción

LUGAR: ____ CARGO: ____

IDEOLOGIA POLITICA: Comunista. CLASIFICACION: ____

DATOS COMPLEMENTARIOS: ____ (Est. Civil, Conyuge, Hijos)

Otros familiares

852

Fecha	Documentos	152248 ANTECEDENTES A REGISTRAR
8.1.76	D-0001	Afiliade al artide Comunista Nro.16345,fecha de ingreso 29.9.69.-Microfilm incautade a RODNEY ARISMENDI.-Eval. B-2.-(S).-

8s3

J. C. J.
Dpto. 1

152248

Apellidos VIDELA

Nombres Juan Tabaré

Documentos: Af. al P.C.No.: 16345

Ant, Secc.	A	B	C	D	E	G	V
	☒	☐	☐	☐	☐	☐	☐

Secreto

152248 **ANTECEDENTES** Fs 4

8.1.76 - Doc. 0001 - Eval. B - 2 (b)

Oriental 20 años

Fecha de Ing.: 29.9.60

Chamiro 4269

Constructor

SERVICIO DE INTELIGENCIA
División I
(Seguridad)

MINISTERIO DE DEFENSA NACIONAL
SERVICIO DE INFORMACION DE DEFENSA
M/F
152249-9

Sección F S 1
Act. Ant. Nac.
Ficha N.º [illegible]

Nombres y Apellidos: VIDELA, Justo José.-

Fecha de Nacimiento: .....

Lugar de Nacimiento: .....
(País - Ciudad o Localidad - etc.)

Cred. Civ.: Serie K.B.A. N.º 1.383. Ced. Identidad: .....

Otros documentos: .....
(Pasaporte - Libreta Enrolam. - etc.)

Foto

Domicilio: Paysandú.-
(Ciudad o Localidad) (Calle) (N.º) (Telef.)

Filiación
- Edad Aparente ..... Color del Cutis .....
- Color del Cabello ..... Estatura Aproximada .....
- Complexión ..... Aspecto Social .....
- Señas particulares .....

Ficha confeccionada en Montevideo, [illegible] 27 de julio de 1964.-

152249 F 82

ACTIVIDADES

(1) Laborales: Profesión ..... Lugar de trabajo .....

Cargo ..... Antigüedad .....

Otras Actividades .....

.....

(2) Políticas: Ideología Comunista. ..... Actuación .....

Antecedentes .....

Antecedentes familiares .....

(3) Sociales: Estado Civil ..... Religión ..... Figuración .....

Grado Instrucción ..... Lugares que frecuenta .....

(4) Económicas: Situación ..... Capital aprox. ..... Vehículo ..... marca y N.o

Otros datos .....

Datos Complementarios .....

Apreciación Personal Gral. .....

.....

.....

FICHA COMPLEMENTARIA VIDELA, Justo José.-

Documento		Antecedentes 152249 Fs3
Fecha	Origen	
15-VII-1964.	B-21-D-7.- B-15-(1)-D-7	- Sindicado Comunista de la Ciudad de Paysandú.- Credencial Cívica Serie K.B.A. No.1.383.-

SERVICIO DE INFORMACION DE DEFENSA

Dep. 1

152250 7

P31

VARIOS

Confeccionado el 27-V-1970.-

FOTO

Apellidos VIDELA ALVAREZ

Nombres Luis Eduardo

Fecha de Nacimiento 23 años (1968)

Lugar de Nacimiento Uruguay

Est. Civil Soltero

Cred. Cívica ..... Ced. Identidad .....

Otros Documentos .....

Ocupación Estudiante del Nocturno No.1.-

Padre .....

Madre .....

Domicilio Maciel 1384 Ciudad Montevideo

Otros datos: .....

FICHA COMPLEMENTARIA

DOCUMENTO		152250 ANTECEDENTES
Fecha	Origen	
21-IX-968	B72-D37 Parte 200	-Detenido por manifestación y disturbios durante las Medidas Prontas de Seguridad.-

SERVICIO DE INFORMACION DE DEFENSA
Dep. 1

152251-5

Confeccionado el 22.7.73

Fs 1

VARIOS

FOTO

Apellidos VIDEVERGAIN PAGANO de CHIZOLA (a) "NENITA" (2)

Nombres María del Pilar

Fecha de Nacimiento

Lugar de Nacimiento

Est. Civil Casada (3) EDUARDO CHIZZOLA (4)

Cred. Cívica Céd. Identidad 1.111.352 (5)

Otros Documentos

Ocupación Trabaja en U.T.U.

Padre

Madre

Domicilio Propios 1541 Apto.2, Rbla.Rca. de Chile 4419, Colombes 1453 (6) Ciudad ó Apto. 202 (11)

Otros datos Integrante del "P.V.P." (7) "O.P.R.33""R.O.E." (12)

Tiene 1 hija (8)

Imp. CHIESA Hnos. Ltda. 4.000 - 11 - 72

FICHA COMPLEMENTARIA

DOCUMENTO		152254 ANTECEDENTES
Fecha	Origen	
10.11.72	4096	Desapareción de su empleo.Dejó una hija recien nacida con sumadre.No está detenida.Podría haber pasado a la clandestinidad. Trabaja en UTU.-(DD)
14/04/83	25145 Pag.267. y 268	-1971/1978: En información referente al P.V.P., obtenida por el Dpto.III/SID en éste período, se establece: - Se encuentra encuadrado en Técnica.- Eval.:A-2 (P) Indica (1) al (8).-
27/09/83	D.29769 Pág.21,75, 56.-	-Indica Idem Doc.25145/83 (última parte). EVAL.A-2 (P). Aporta del (10)al(12).-

DE DEFENSA

Dep. I

MINISTERIO DE DEFENSA NACIONAL
SERVICIO DE INFORMACION DE DEFENSA /F

152252 -3

Gremios

Ficha Nº [redacted] FS1

Nombres y Apellidos: VIDELA Gonzalez Mabel

Fecha y Lugar Nac.: .....

Cred. Cív.: Serie ..... Nº ..... Ced. Identidad: .....

Otros documentos: .....
(Pasaporte - Libreta Enrolam. - etc.)

Domicilio: .....
(Ciudad o Localidad) (Calle) (Nº) (Teléf.

Profesión: Obrera de la Aguja

Cargo y Lugar: Fábrica "EVERFIT" (maquinista)

Ideol. Política: ..... Actuación: .....

Datos Complementarios: .....

Apreciación General: .....

[redacted]

Ficha confeccionada: 18-4-66

Documento		152252 Antecedentes 82
Fecha	Origen	
16 -4-66	EL POPULAR	- Firmante de la Reforma Popular hace declaraciones al mencionado diario sobbe la importancia dè la misma.-

S. I. D.

152252

Sub - Secc. A/N.

Ficha Nro. ____ Confec. 7.7.75

VIDELA — Apellidos

Mabel — Nombres

DOCUMENTOS: C/C. ____ Serie ____ Nro. C/I. ____ Nro. ____ Dpto.

OTROS DOC. ____ Pasaporte ____ Lib. Enrol. ____ etc.

NACIMIENTO: 30 años 91965) (1) — Fecha — Lugar

DOMICILIO: Vicente Yáñez Pinzón s/n entre Las Tunas y Campional (2) — Calle — Nro. — Telél. — Ciudad o Localidad

PROFESION U OCUPACION: Costurera (3)

LUGAR: EVERFIT (4) CARGO: ____

IDEOLOGIA POLITICA: ~~Comunista.~~ CLASIFICACION: ____

DATOS COMPLEMENTARIOS: ____ Est. Civil ____ Cónyuge ____ Hijos

Otros familiares

Fs 4

Fecha	Documentos	152252 ANTECEDENTES A REGISTRAR
21.4.75	Doc.656.	= Presenta postulantes para su afiliación al Partido Comunista (Microfilm incautado a RODNEY ARISMENDI).=EVALUACION:B-2.(Y).=
8/I/976	Doc.0001	-Afiliado al Partido Comunista el 20/VII/965 con el Nº--207. (Microfilm incautado a Rodney ARISMENDI)Eval.: B-2. Indica (1)(2)(3)(4). (RR)
17-4-74	Doc.1776	-Indica lo mismo que el documento anterior .Eval.B-2 (V)

J. C. J.
Dpto. -1

152252 fs

Apellidos VIDELA

Nombres Mabel

Documentos: Af. al P.C.No.: ??207

Ant, Secc.	A	B	C	D	E	G	V
	X						

Secreto

152252 ANTECEDENTES Fs6

8.1.76 - Doc. 0001 - Eval. B - 2. (J)

Oriental 30 años

Fecha de Ing.: 20.7.65

Vicente Yañez Pinzón s/n entre Las Tunas y Campional.-

Costurera EVERFIT

VARIOS

SERVICIO DE INFORMACION DE DEFENSA

Dep. 1

VARIOS

152253-1 Confeccionado el 15.4.85

AN Fs 1

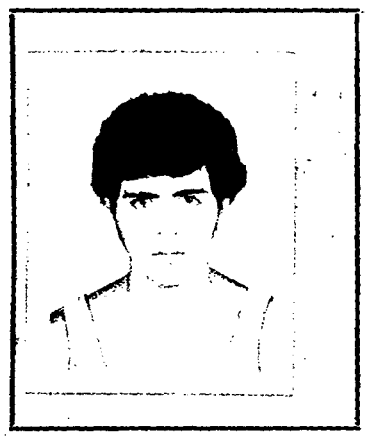

Apellidos VIDELA GAMBETTA

Nombres Julio César

Fecha de Nacimiento 23.12.65

Lugar de Nacimiento Mdeo.

Est. Civil Soltero

Cred. Cívica ..... Céd. Identidad 1.485.326-5

Otros Documentos .....

Ocupación Estudiante

Padre .....

Madre .....

Domicilio Camino Durán 5498 Ciudad .....

Otros datos: .....

Fs 2

FICHA COMPLEMENTARIA

DOCUMENTO		152253 ANTECEDENTES
Fecha	Origen	
23.3.83	25258 Rq 086 y 045 (WJ)	22.3.83-SE.PLA.CO.DI. por Nota Nº 535/83/D, solicita aval para Beca a EE.UU., SE APRUEBA por Memo.(A) Nº 651/83 del 4.4.83.-(C)
7.4.83	25591	D.I.I.: Se registra "Sin antecedentes " en esa Direcciún.-(C)

Fs 1

JUNTA DE COMANDANTES EN JEFE 152254-9 Dep. I Secc. I

S. I. D. Sub Secc. A/N

Ficha Nro. ____ Confec. 29-9-78

VIDELLA (Apellidos) Nelson (Nombres)

DOCUMENTOS: C/C BVA (Serie) 19824 (Nro.) C/I. ____ (Nro.) ____ (Dpto.)

OTROS DOC. ____ (Pasaporte) (Lib. Enrol.) (etc.)

NACIMIENTO: 22 años en 1963 (Fecha) (Lugar)

DOMICILIO: Adolfo Vaillant 155 (Calle) (Nro.) (Teléf.) (Ciudad o Localidad)

PROFESION U OCUPACION: Zapatero

LUGAR: ____ CARGO: ____

IDEOLOGIA POLITICA: ____ CLASIFICACION: ____

DATOS COMPLEMENTARIOS: ____ (Est. Civil) (Conyuge) (Hijos)

(Otros familiares)

F 52

Fecha	Documentos	15254 ANTECEDENTES A REGISTRAR
17-4-74	Doc.1776	-Afiliado al Partido Comunista con el N°20457,fecha de ingreso:28-10-63.(Microfilm Incautado a Rodney Arismendi) Eval.B-2 (V)

F-1

JUNTA COMANDANTES EN JEFE
Dep. 1

152255-6

Confeccionado el 10 NOV. 1976

V A R I O S

FOTO

Apellidos VIDELA FUENTE

Nombres Nepomuceno Martín

Fecha de Nacimiento

Lugar de Nacimiento

Est. Civil

Cred. Cívica ..... Céd. Identidad 479.089

Otros Documentos

Ocupación Guarda de CUCTSA. - Chapa 1223 Coche 622.

Padre

Madre

Domicilio ..... Ciudad

Otros datos

BAJA

IMP. CHIESA Hnos. Ltda. 3.000 - 8 - 76

Fs9

FICHA COMPLEMENTARIA

DOCUMENTO		152258 ANTECEDENTES
Fecha	Origen	
17.5.76	Doc. 0678	Figura en una relación de conductores y guardas de 18 autobuses de CUCTSA que no hicieron efectiva la colocación de banderas de Uruguay y Chile como los había invitado la I.M.M. a hacerlo el 21.4.76 día en que vino el presidente chileno a nuestro país. -(SS) EVAL: A - 1.

Fs 1

MINISTERIO DE DEFENSA NACIONAL
S. I. D.

152256-4

Dep. I Secc. I
Sub-Secc. A/N
Ficha N.o..... Confec.....

VIDELA (Apellidos) Oscar (Nombres)

DOCUMENTOS: C/C ..... (Serie, N.o) C/I ..... (N.o, Dpto.)

OTROS DOC. ..... (Pasaporte, Lib. Enrol., etc.)

NACIMIENTO ..... (Fecha, Lugar)

DOMICILIO: ..... (Calle, N.o, Teléf., Ciudad o Localidad)

PROFESION U OCUPACION: (1) Liceo Larrañaga

LUGAR: ..... CARGO: .....

IDEOLOGIA POLITICA (2) Comunista - UJC.- CLASIFICACION (3) Seccional Estudiantil
Carnet Nº3044-Ingresó:8/10/60

DATOS COMPLEMENTARIOS ..... (Est. Civil, Conyuge, Hijos)

..... (otros familiares)

Confeccionada: 11/III/70

052

Fecha	Documentos	152256 ANTECEDENTES A REGISTRAR
VI/962	Mondel N°164-Indica ① a/ ③	

JUNTA DE COMANDANTES EN JEFE

S. I. D.

152257-V.

Dep. I Secc. I

Sub Secc. XXX

Ficha Nº ..... Confec 14.8.81

VIDELA SIENRA (Apellidos) — Oscar Alberto (1) (Nombres)

(a) "El Cuchilla"

DOCUMENTOS: C/C ..... (Serie / Nº) C/I. Nº 1.116.248 Dpto.

OTROS DOC. ..... (Pasaporte / Lib. Enrol. / etc.)

NACIMIENTO: 34 años en 1979 (Fecha) — Uruguay (Lugar)

DOMICILIO: Cansttat 3066 (Calle / Nº / Teléf. / Ciudad o Localidad)

PROFESION U OCUPACION: .....

LUGAR: ..... CARGO: .....

IDEOLOGIA POLITICA: ..... CLASIFICACION: .....

DATOS COMPLEMENTARIOS: ..... Soltero (Cónyuge / Est. Civil / Hijos)

..... (Otros familiares)

Fs2

Fecha	Documentos	152257 ANTECEDENTES A REGISTRAR
3.12.79 PD 333/79	1727	-28.11.79.-Continuando diligencias ordenadas por la Justicia Letrada de Instrucción de 2do.Turno,en el día de ayer se allanó su domicilio,el cual es detenido y viene siendo interrogado.Eval:A-1.(TT)
12.12.79 PD 334/79	1728	-29.11.79.-Se encuentra a disposición de la Justicia Letrada de Instrucción de 2do.Turno.Eval:A-1.(TT)
12.12.79 PD 335/79	1726	-30.11.79.-En el día de ayer,pos disposición del Sr.Juez Ldo.de Instrucción de 2do.Turno recuperó su libertad, notificándosele que no podía hacer abandono del Departamento de Montevideo ni del País.Eval;A-1.(TT) Indica (1)

Imp. Nacional 716/79

Fs 1

JUNTA DE COMANDANTES EN JEFE 152258-0 Dep. I Secc. I

S. I. D. Sub Secc. A/N

Ficha Nº ..... Confec. 12/5/80

VIDELA DE LA FUENTE — Apellidos

Ruben Darío — Nombres

DOCUMENTOS: C/C ALB 6239 — Serie / Nº

C/I. 1.393.203 — Nº / Dpto.

BJB 3047

OTROS DOC. ..... — Pasaporte / Lib. Enrol. / etc.

NACIMIENTO: 31/7/18 — Fecha

Colonia — Lugar

DOMICILIO: Yaguarón 1195 Ap. 20 — Calle / Nº / Teléf. / Ciudad o Localidad

PROFESION U OCUPACION: Funcionario

LUGAR: I.M.N. **CARGO:** Insp.Transformación de Residuos

IDEOLOGIA POLITICA: ..... **CLASIFICACION;** .....

DATOS COMPLEMENTARIOS: Casado — Est. Civil / Cónyuge / Hijos

Padres: Emiliano y Carmen — Otros familiares

F.2

Fecha	Documentos	152258 ANTECEDENTES A REGISTRAR
	DNII	-Según información del 13/12/71, producido por el Dpto. 6 DNII, el titular es contribuyente del F.A. (P.Comunista)* (C.H.C.F. Nº 1155 DE SECC.2a.MDEO. SOLICITADA EL 20/11/78) (U)
1976	Libros OCOA	-Afiliado al P.Comunista con el Nº 45.875.-(U)

Imp. Nacional 816/79

SERVICIO DE INFORMACION DE DEFENSA
Dep. I

MINISTERIO DE DEFENSA NACIONAL
SERVICIO DE INFORMACION DE DEFENSA
M/F
152250-8

FS 1
..... **Sección**
Act. Ant. Nac.
Ficha nº

VARIOS

FOTO

Nombres y Apellidos: VIDELA
Segundo Miguel

Fecha de Nacimiento:

Lugar de Nacimiento:
(País - Ciudad o Localidad - etc.)

Cred. Cív.: Serie ..... Nº ..... Ced. Identidad:

Otros documentos:
(Pasaporte — Libreta Enrolam. — etc.)

Domicilio: Dpto.R.Negro_ciudad F.Bentos_Ejido Chacras.
(Ciudad o Localidad) (Calle) Nº Teléf.

Filiación

Edad aparente ..... Color del Cutis .....

Color del Cabello ..... Estatura Aproximada .....

Complexión ..... Aspecto Social .....

Señas particulares .....

Ficha confeccionada en Montevideo, el 4 de noviembre de 1966

Fórm. 1

152259 Fs2

ACTIVIDADES

(1) **Laborales:** Profesión ..... Lugar de trabajo .....

Cargo ..... Antigüedad .....

Otras Actividades .....

.....

(2) **Políticas:** Ideología ..... Actuación .....

Antecedentes .....

Antecedentes familiares .....

(3) **Sociales:** Estado Civil ..... Religión ..... Figuración .....

Grado Instrucción ..... Lugares que frecuenta .....

(4) **Económicas:** Situación ..... Capital aprox. ..... Vehículo .....
marca y Nº

Otros datos .....

Datos Complementarios .....

Apreciación Personal Gral. .....

.....

.....

FICHA COMPLEMENTARIA de: VIDELA Segundo Miguel

Fr 3

Documento		152259 Antecedentes
Fecha	Origen	
27-V-966	B-41-D-3.	-Figura en una relación de personas a las cuales se les sindican como integrantes de Agrupaciones Políticas Antinacionales de la ciudad de Fray Bentos.- En la misma se le menciona como partidario del P. Socialista. Domiciliado en la ciudad de Fray Bentos Ejido Chacras.-
1962	Lista 4190 U.P.	-56° Titular a la Junta Departamental de Río Negro.-

FICHA COMPLEMENTARIA

Documento

Fecha	Origen	152259 Antecedentes

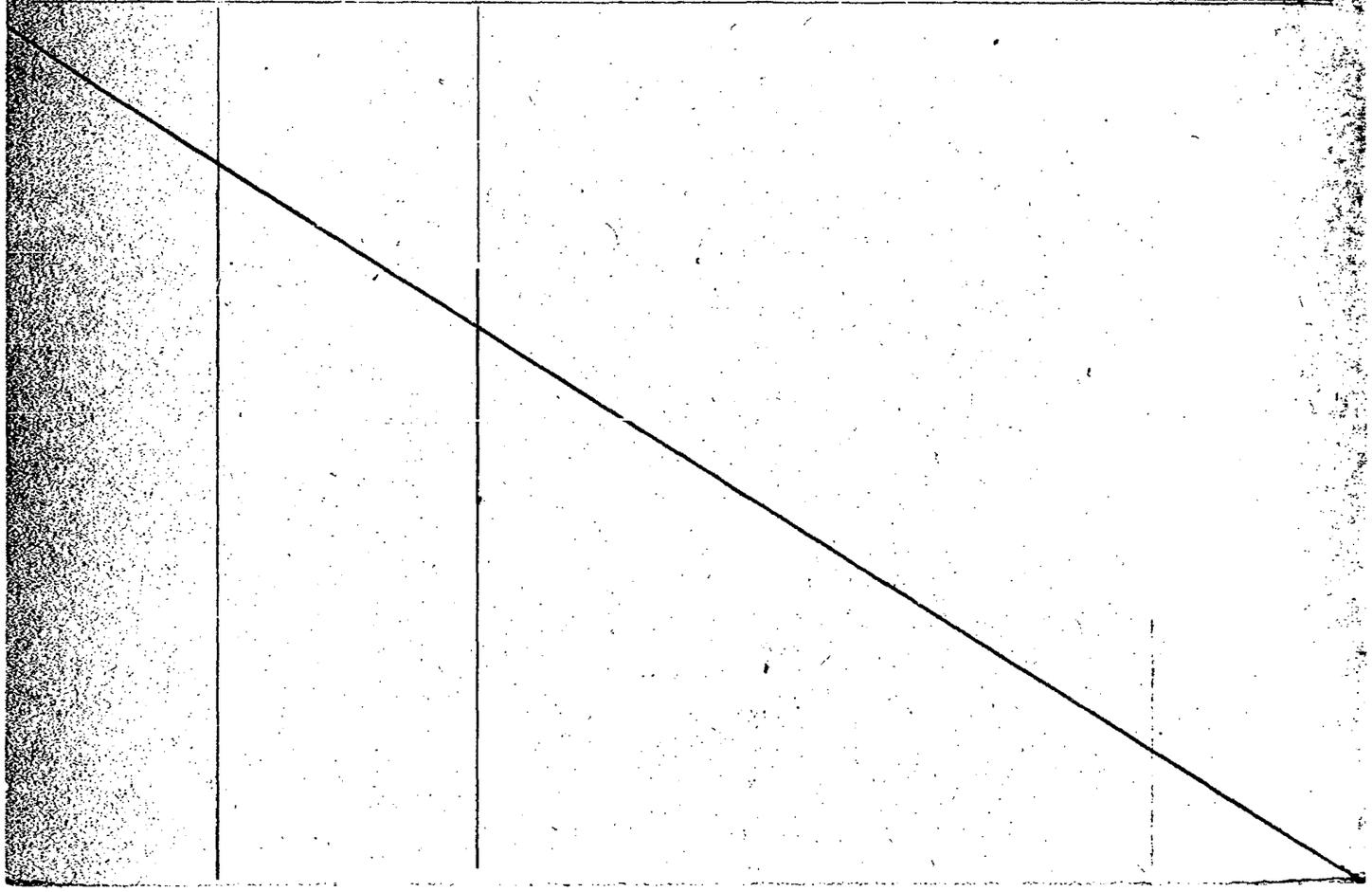

Ficha Reconfeccionada 14.X.977

F 5

SERVICIO DE INFORMACION DE DEFENSA

Dep. 1

V A R I O S

Confeccionado el .....

152259

Apellidos VIDELLA

Nombres Segundo

Fecha de Nacimiento .....

Lugar de Nacimiento .....

Est. Civil .....

Cred. Cívica ..... Céd. Identidad .....

Otros Documentos .....

Ocupación .....

F O T O

Padre .....

Madre .....

Domicilio ..... Ciudad .....

Otros datos: .....

.....

.....

chiesa hnos. - 4 000 - 5/77

Fs6

FICHA COMPLEMENTARIA

DOCUMENTO		152259 ANTECEDENTES
Fecha	Origen	
9.XI.965	B.42 D.6	-Sindicado como elemento Socialista y afiliado a este partido en la ciudad de Fray Bentos. Eval.A-2 (MM).-

Fs 1

SERVICIO DE INFORMACION DE DEFENSA

152260-6

Dep. 1

Confeccionado el 26-V-1970.-

VARIOS

FOTO

Apellidos VIDELA DE LA FUENTE

Nombres Welter Enrique

Fecha de Nacimiento 37 años (1968)

Lugar de Nacimiento Uruguay

Est. Civil Soltero

Cred. Cívica ..... Ced. Identidad 716.224

Otros Documentos .....

Ocupación Feriante

Padre .....

Madre .....

Domicilio Constitución 1916 Ap.2 Ciudad Montevideo

Otros datos: .....

FICHA COMPLEMENTARIA Fs 2

DOCUMENTO		152260 ANTECEDENTES
Fecha	Origen	
10-VIII-968	B72-D37 Parte 116	-Detenido por manifestar en contra de las Medidas Prontas de Seguridad y pedrea a funcionarios policiales.-

SERVICIO DE INTELIGENCIA

Div. I (Seguridad)

Sección.....

MINISTERIO DE DEFENSA NACIONAL
SERVICIO DE INFORMACION DE DEFENSA

M/F

Ficha N.° 152261-4

confeccionada el 8-IV-961

Foto

Apellidos VIDELLA

Nombres ROBERTO

Fecha de Nacimiento: .....

Lugar de Nacimiento: .....

Cred. Civ.: ..... Ced. Identidad: .....

Padre: .....

Madre: .....

Domicilio: ..... Ciudad: .....

Otros datos (Documentos y señas personales) Ingeniero Agrónomo

.....

.....

FICHA COMPLEMENTARIA

Documento			152261 Antecedentes
N.o	Fecha	Origen	
B-21-D.2.	28-II-964	R.M.3.	Intervino en la formación del movimiento "El Norte Uruguayo en Marcha".-

MINISTERIO DE DEFENSA NACIONAL
SERVICIO DE INFORMACION DE DEFENSA
SERVICIO DE INTELIGENCIA

M/F

152262-2

Fs 1

Fecha Montevideo, 4 de julio de 1957.

Ficha

FOTO

Nombre VIDEO DE LARROQUE, Catalina

Nacionalidad Oriental

Profesión o actividad

Lugar de nacimiento

Documentos que posee

Domicilio Teléf.

FILIACION

Edad aparente 50 años color del cutis de los cabellos estatura aspecto social señas particulares

[illegible]

Fecha	Contenido
1) 4.VII.957	.-III-B2-Ast.1 Doc.3.

152262

Fs2

Lugar donde frecuenta .....

..... afiliado a .....

..... actividad política y donde actúa

.....

Antecedentes policiales .....

..... vehículos que posée o que guía

..... nombre y número de

personas que forman su familia .....

.....

.....

DATOS COMPLEMENTARIOS

1) Integró la delegación que partió en el día de ayer con destino a Moscú para asistir al VI Festival mundial de la juventud y los estudiantes a realizarse, en esa ciudad, del 28.VII. al 11.VIII.próximo, organizado por el comunismo internacional.-

SERVICIO DE INFORMACION DE DEFENSA
Dep. 1

152263-0

Fs 1

Confeccionado el 13.10.72.

VARIOS

FOTO

Apellidos VIDERBOST

Nombres Luis

Fecha de Nacimiento

Lugar de Nacimiento

Est. Civil

Cred. Cívica Céd. Identidad

Otros Documentos

Ocupación

Padre

Madre

Domicilio Ciudad

Otros datos

[redacted]

CHIESA Hnos. Ltda - 8.000 - 3 - 72

Fs 2

FICHA COMPLEMENTARIA

DOCUMENTO		152263 ANTECEDENTES
Fecha	Origen	
1971.	Lista 1808. PDC. F.A.	Candidato como 25 titular a la Junta Departamental, por el Dpto. de R.Negro, sub.lema "Frente de R.Negro".. (W).

F 1

JUNTA DE COMANDANTES EN JEFE 152264-8 Dep. I Secc. I

S. I. D. Sub Secc. A/N

Ficha Nro. 27/II/78 Confec.

VIDIELA (Apellidos) Fausto (Nombres)

DOCUMENTOS: C/C KCB-3374 (Serie / Nro.) C/I. 11-35.170 (1) (Nro. / Dpto.)

OTROS DOC. ____ (Pasaporte / Lib. Enrol. / etc.)

NACIMIENTO: 33 años(1960) 22.01.27 (2) Uruguay (Fecha / Lugar)

DOMICILIO: Sarandí 1459 - Sector "G" apto.320, Viviendas Paysandú Ancap (3) (Calle / Nro. / Teléf. / Ciudad o Localidad)

PROFESION U OCUPACION: Empleado Peón (4)

LUGAR: ANCAP **CARGO:** ____

IDEOLOGIA POLITICA: ____ **CLASIFICACION:** ____

DATOS COMPLEMENTARIOS: ____ (Est. Civil / Cónyuge / Hijos)

Otros familiares

F52

Fecha	Documentos	152264 ANTECEDENTES A REGISTRAR
26/5/76	D.0723	- Afiliado al Partido Comunista Nº13300 desde el 26.9.60. Eval.B-1(K).-
04.08.82	D.17449	Baja como funcionario de A.N.C.A.P. por renuncia para acogerse a los beneficios jubilatorios. Eval.A-1 (LA) Indica: (1) al (4)

27/II/78 Fr 3

J. C. 1.
Dpto. 1

152264

Apellidos VIDIELA

Nombres Fausto

Documentos. AFILIADO AL PARTIDO COMUNISTA Nº13300

Ant. Secc.	A	B	C	D	E	G	V
	☐	☐	☐	☐	☐	☐	☐

Secreto

152264 ANTECEDENTES

DOCUMENTO: CC-KCB-3374

EDAD: 33 años(1960)

DOMICILIO:Sarandí 1459-Paysandú

PROFESION: Empleado ANCAP

Doc.0723-26/5/76-Eval.B-1(K).-

1529 [illegible]

[illegible]

Apellidos:

Catalina

Nombres:

Fecha de Nacimiento:

Lugar de Nacimiento:

Cód. [illegible]

Grad. Civ.

Prontuario:

Padre:

Madre:

Ciudad: [illegible]

Domicilio:

Otros datos (Documentos y señas personales)

[redacted]

FICHA COMPLEMENTARIA

Documento			
N°	Fecha	Orígen	152265 Antecedentes
[illegible]	8/IX/964.		-Firmó manifiesto de ciudadanos de Paysandú en contra de la ruptura de relaciones con [illegible]

C 9847

JUNTA DE COMANDANTES EN JEFE

S. I. D. 152266-3

Dep. I Secc. I

Sub Secc. ~~XXX~~

Ficha Nº ..... Confec. 11.12.81

VIDIELLA Jorge

Apellidos Nombres

DOCUMENTOS: C/C ..... C/I. .....

Serie Nº Nº Dpto.

OTROS DOC. .....

Pasaporte Lib. Enrol. etc.

NACIMIENTO: .....

Fecha Lugar

DOMICILIO: .....

Calle Nº Teléf. Ciudad o Localidad

PROFESION U OCUPACION: Ingeniero Agrónomo y propietario del establecimiento vitivinícola (Cno.Colmán 5297)

LUGAR: CARGO: .....

IDEOLOGIA POLITICA: ..... CLASIFICACION: .....

DATOS COMPLEMENTARIOS: .....

Fst. Civil Hijos

.....

Otros familiares

F52

Fecha	Documentos	152266 ANTECEDENTES A REGISTRAR
28.3.80 PD 087/80	1667	-27.3.80.-En el día de ayer, se toma conocimiento de una denuncia presentada por el causante sobre irregularidades ocurridas en su establecimiento vitivinícola, tales como solicitud de aumento mayor al otorgado oficialmente, negativa de trabajar horas extras, cortes en una manguera, aflojamiento de un tapón especial que cierra un tonel de 5.000 litros, estableciéndose que no eran ajeno a tales irregularidades Julio Angel Alfredo SOLER VILAR y José Luis SUAREZ SARNICOLA, quienes fueron despedidos. Eval: A-1. (TT)
10.4.80 PD 100/80	1799	-9.4.80.-En relación a las irregularidades ocurridas en el establecimiento vitivinícola "Bodegas Vidiella", en el día de ayer, compareció el capataz de dicho establecimiento José VIERA CABRERA, quién manifestó que una vez ocurridos los hechos, realizó, conjuntamente con el causante, averiguaciones entre el personal, obteniendo como resultado de las mismas que algunos empleados manifestaron que quién los incitaban a no hacer horas extras era el operario Julio SOLER VILAR, no especificando otros motivos como ser políticos o gremiales, no pudiendo aportar datos sobre el o los autores de los hechos presumidos como sabotaje. Fueron indagados algunos empleados, quienes manifestaron lo mismo que el capataz. Eval: A-1. (TT)

Imp. Nacional 716/79

Fs 1

JUNTA DE COMANDANTES EN JEFE
S. I. D.

152267-1

Dep. I V Secc. I
Subsecc. A/N
Ficha Nº ..... Confec. 17.6.82

VIDIELLA — Apellidos
Lidio — Nombres

DOCUMENTOS: C/C ..... Serie ..... Nº ..... C/I. 122.183 (Paysandú) Nº ..... Dpto.

OTROS DOC. ..... Pasaporte ..... Lib. Enrol. ..... etc.

NACIMIENTO: ..... Fecha ..... Lugar

DOMICILIO: Juan C.Henderson 1006.- (Paysandú) Calle ..... Nº ..... Teléf. ..... Ciudad o Localidad

PROFESION U OCUPACION: .....

LUGAR: ..... CARGO: .....

IDEOLOGIA POLITICA: ..... CLASIFICACION: .....

DATOS COMPLEMENTARIOS: ..... Est. Civil ..... Cónyuge ..... Hijos

..... Otros familiares

Fecha	Documentos	152267 ANTECEDENTES A REGISTRAR	Fs 2
10.6.82	D.15.810 /005	- Integra el Consejo Directivo Provisorio de la Asociación de Arbitros de Fútbol de Paysandú, como vocal.- EvaI.A-1 (Y)	

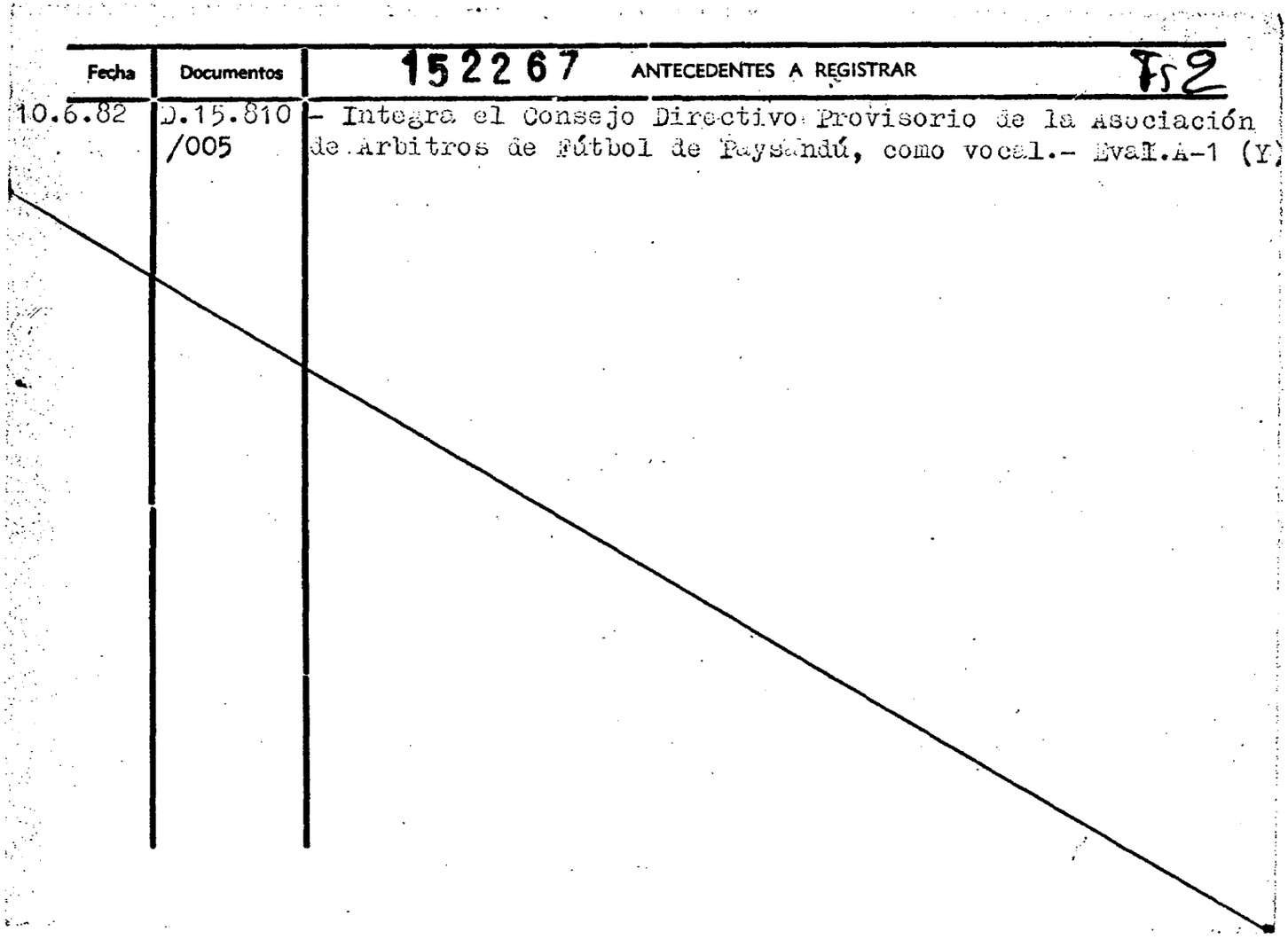

SERVICIO DE INTELIGENCIA
División I
(Seguridad)

MINISTERIO DE DEFENSA NACIONAL
SERVICIO DE INF[illegible]ION DE DEFENSA
M/F

152268-9

Sección 881
[illegible]t. Ant. Nac.
Ficha N° .....

Nombres y Apellidos: VIDIÑAPIN POPOV, Alejandrina.-

Fecha de Nacimiento: .....

Lugar de Nacimiento: .....
(País - Ciudad o Localidad - etc.)

Cred. Civ.: Serie ..... N.° ..... Ced. Identidad: .....

Otros documentos: .....
(Pasaporte - Libreta Enrolam. - etc.)

Foto

Domicilio: .....
(Ciudad o Localidad) (Calle) (N.°) (Telef.)

Filiación
- Edad Aparente ..... Color del Cutis .....
- Color del Cabello ..... Estatura Aproximada .....
- Complexión ..... Aspecto Social .....
- Señas particulares .....

Ficha confeccionada en Montevideo, el 28 de abril de 1965.-

152268

Fs 9.

ACTIVIDADES

(1) Laborales: Profesión ..... Lugar de trabajo .....

Cargo ..... Antigüedad .....

Otras Actividades .....

.....

(2) Políticas: Ideología Comunista.- Actuación .....

Antecedentes .....

Antecedentes familiares Basilio (padre) y María POPOV (madre).-

(3) Sociales: Estado Civil soltera.- Religión ..... Figuración .....

Grado Instrucción ..... Lugares que frecuenta .....

(4) Económicas: Situación ..... Capital aprox. ..... Vehículo .....
marca y N.o

Otros datos .....

Datos Complementarios .....

Apreciación Personal Gral. .....

.....

.....

VIDIÑAPIN, FICHA COMPLEMENTARIA Alejandrina.- 83

Documento		152268 Antecedentes
Fecha	Origen	
B-75(1)-D-330 y 331 y B-77 D-7.-	21-23Mar-65.-	- Hija de Basilio VIDIÑAPIN y María POPOV.- Sus padres conjuntamente con otras familias uruguayas que residen actualmente en la Unión Soviética iniciaron ante la representación de nuestra legación en aquel país los tramites necesarios para lograr la repatriacion.-

Fs 1

SERVICIO DE INTELIGENCIA
División I
(Seguridad)

MINISTERIO DE DEFENSA NACIONAL
SERVICIO DE INFORMACION DE DEFENSA
M/F
152269-7

Sección
Act. Ant. Nac.
Ficha N.º

Nombres y Apellidos: VIDIÑAPIN, Basilio

Fecha de Nacimiento:

Lugar de Nacimiento:
(País - Ciudad o Localidad - etc.)

Cred. Civ.: Serie N.º Ced. Identidad:

Otros documentos:
(Pasaporte - Libreta Enrolam. - etc.)

Foto

Domicilio:
(Ciudad o Localidad) (Calle) (N.º) (Telef.)

Filiación
- Edad Aparente Color del Cutis
- Color del Cabello Estatura Aproximada
- Complexión Aspecto Social
- Señas particulares

Ficha confeccionada en Montevideo, el 28 de abril de 1965.-

152269

fs 2

ACTIVIDADES

(1) Laborales: Profesión ..... Lugar de trabajo .....

Cargo ..... Antigüedad .....

Otras Actividades .....

(2) Políticas: Ideología Comunista.- Actuación .....

Antecedentes .....

Antecedentes familiares Alejandra B.(esposa),Basilio (hijo), María POPOV (nuera) y Alejandrina (nieta).-

(3) Sociales: Estado Civil Casado.- Religión ..... Figuración .....

Grado Instrucción ..... Lugares que frecuenta .....

(4) Económicas: Situación ..... Capital aprox. ..... Vehículo ..... marca y N.o

Otros datos .....

Datos Complementarios .....

Apreciación Personal Gral. .....

VIDIÑAPIN, FICHA COMPLEMENTARIA Basilio.- Fs3

Documento		152269 Antecedentes
Fecha	Origen	
B-75(1)-D-330 y 331 y B-77-D-7.-	21-23-Mar-65.-	El reseñado conjuntamente con otras familias uruguayas que residen actualmente en la Unión Soviética iniciaron ante la presentación de nuestra legación en aquel país los trámites necesarios para lograr su repatriación.-

SERVICIO DE INTELIGENCIA
División I
(Seguridad)

MINISTERIO DE DEFENSA NACIONAL
SERVICIO DE INFORMACION DE DEFENSA
M/F
152270-5

Fs 1

Sección
Ant. Nac.
Ficha N.º

Nombres y Apellidos: VIDIÑA PIN, Basilio (h).-

Foto

Fecha de Nacimiento:

Lugar de Nacimiento:
(País - Ciudad o Localidad - etc.)

Cred. Civ.: Serie ..... N.º ..... Ced. Identidad:

Otros documentos:
(Pasaporte - Libreta Enrolam. - etc.)

Domicilio:
(Ciudad o Localidad) (Calle) (N.º) (Telef.)

Filiación
- Edad Aparente ..... Color del Cutis .....
- Color del Cabello ..... Estatura Aproximada .....
- Complexión ..... Aspecto Social .....
- Señas particulares .....

Ficha confeccionada en Montevideo, el 28 de abril de 1965.-

Fs 2

152270

ACTIVIDADES

(1) Laborales: Profesión ..... Lugar de trabajo .....

Cargo ..... Antigüedad .....

Otras Actividades .....

(2) Políticas: Ideología Comunista.- Actuación .....

Antecedentes .....

Antecedentes familiares María POPOV de VIDIÑAPIN.(esposa).- Alejandrina (hija).-

(3) Sociales: Estado Civil Casado.- Religión ..... Figuración .....

Grado Instrucción ..... Lugares que frecuenta .....

(4) Económicas: Situación ..... Capital aprox. ..... Vehículo ..... marca y N.o

Otros datos .....

Datos Complementarios .....

Apreciación Personal Gral. .....

VIDIÑAPIN, FICHA COMPLEMENTARIA Basilio (h).- Fs 3

Documento		152270 Antecedentes
Fecha	Origen	
B-75(1)-D-330 y 331 y B-77 D-7.-	21 y 23-Mar-965.-	- El reseñado conjuntamente con otras familias uruguayas que residen actualmente en la Unión Soviética iniciaron ante la representación de nuestra legación en aquel país los trámites necesarios para lograr su repatriación.-

SERVICIO DE INTELIGENCIA
División I
(Seguridad)

MINISTERIO DE DEFENSA NACIONAL
SERVICIO DE INFORMACION DE DEFENSA
M / F
1522713

Sección
t. Ant. Nac.
cha N.º

Nombres y Apellidos: VIDIÑAPIN de POPOV, Nina.-

Foto

Fecha de Nacimiento: .....

Lugar de Nacimiento: .....
(País - Ciudad o Localidad - etc.)

Cred. Civ.: Serie ..... N.º ..... Ced. Identidad: .....

Otros documentos: .....
(Pasaporte - Libreta Enrolam. - etc.)

Domicilio: .....
(Ciudad o Localidad) (Calle) (N.º) (Telef.)

Filiación

Edad Aparente ..... Color del Cutis .....

Color del Cabello ..... Estatura Aproximada .....

Complexión ..... Aspecto Social .....

Señas particulares .....

.....

Ficha confeccionada en Montevideo, el 28 de abril de 1965.-

152271

ACTIVIDADES

(1) Laborales: Profesión ..... Lugar de trabajo .....

Cargo ..... Antigüedad .....

Otras Actividades .....

.....

(2) Políticas: Ideología Comunista.- Actuación .....

Antecedentes .....

Antecedentes familiares Miguel (esposo) y Boris (hijo).- .....

(3) Sociales: Estado Civil Casado.- Religión ..... Figuración .....

Grado Instrucción ..... Lugares que frecuenta .....

(4) Económicas: Situación ..... Capital aprox. ..... Vehículo .....
marca y N.o

Otros datos .....

Datos Complementarios .....

Apreciación Personal Gral. .....

.....

.....

VIDIÑAPIN de POPOV, FICHA COMPLEMENTARIA Nina.-

Documento		152271 Antecedentes
Fecha	Origen	
B-75(1)-D-330 y 331 y B-77-D-7.-	21 y 23-Mar-65	.- La reseñada conjuntamente con otras familias uruguayas q e residen actualmente en la Unión Soviética iniciaron ante la representación de nuestra legación en aquel país los trámites necesarios para lograr su repatriación.-

Pc 1

JUNTA DE COMANDANTES EN JEFE

S. I. D.

152272 -1

Dep. I Secc. I

Sub Secc. A/N

Ficha Nro. ..... Confec. 11/X-78

VIDIR SOSA — Apellidos

ELIDA MARIA — Nombres

DOCUMENTOS: C/C ..... Serie ..... Nro. ..... C/I. ..... Nro. ..... Dpto.

OTROS DOC. ..... Pasaporte ..... Lib. Enrol. ..... etc.

NACIMIENTO: ..... Fecha ..... Lugar

DOMICILIO: ..... Calle ..... Nro. ..... Teléf. ..... Ciudad o Localidad

PROFESION U OCUPACION: .....

LUGAR: ..... CARGO: .....

IDEOLOGIA POLITICA: ..... CLASIFICACION: .....

DATOS COMPLEMENTARIOS: ..... Est. Civil ..... Cónyuge ..... Hijos

..... Otros familiares

Fs2

Fecha	Documentos	152272 ANTECEDENTES A REGISTRAR
2/X/78 PEI No.88/0/78	D.1278	-Figura en una relación de Docentes de Enseñanza Primaria afiliados al Partido Comunista Uruguayo.No.afiliado:57420 Eval.A-1(P).-

MINISTERIO DE DEFENSA NACIONAL
SERVICIO DE INFORMACIONES DE DEFENSA

M / F

I 152273 9

FOTO

Fs 1

Fecha Montevideo, 17-octubre-1958

Ficha 42

Nombre VIDIR, Jorge.

Nacionalidad

Profesión o actividad Profesor

Lugar de nacimiento

Documentos que posee

Domicilio Teléf.

F I L I A C I O N

Edad aparente color del

cutis de los cabellos

estatura aspecto social

señas particulares

152273

A52

Fecha	Contenido
1) 17.X.958.-	El Popular.-

Lugar donde frecuenta .....

..... afiliado a .....

..... actividad política y donde actúa

.....

Antecedentes policiales .....

..... vehículos que posee o que guía

..... nombre y número de

personas que forman su familia .....

.....

.....

DATOS COMPLEMENTARIOS

1) Firmante de un manifiesto de 200 intelectuales en el que se invita a votar por el partido comunista en las elecciones de 1958.-

MINISTERIO DE DEFENSA NACIONAL
S. I. D.

152274-7

E Ps 1

Dep. 1 Sec. 1
Sub Secc. A/N
Ficha Nro. Confec. 16.4.74

VIDMAR MOREIRA — Agustin Carlos
Apellidos — Nombres

DOCUMENTOS: C/C. Serie Nro. C/I. 1.160.840 Nro. Dpto

OTROS DOC. Pasaporte Lib. Enrol. etc.

NACIMIENTO: 23 años(1974) Fecha Lugar

DOMICILIO: Criollos 1698 Calle Nro. Teléf. Ciudad o Localidad

PROFESION U OCUPACION: Estudiante

LUGAR: Fac. de Química CARGO:

IDEOLOGIA POLITICA: CLASIFICACION:

DATOS COMPLEMENTARIOS: Est. Civil Cónyuge

Otros familiares

452

Fecha	Documentos	152274 ANTECEDENTES A REGISTRAR
7.4.74 Cdo. FF.CC	719 1080	27-3-74 -Procesadp por la Justicia Militar por los delitos de: "Vilipendio contra la Fuerza Moral del Ejercito y la Marina" y "Asistencia a la Asociación".- (DD)
22.7.83	24737/83 pag. 40	- 03.03.83- Figura en una relación de personas refugiadas en Brasil al amparo de ACNUR. Fecha de ingreso año 1982 Salió en el mismo año con destino a Dinamarca. Libertad Vigiladas. EVAL A-2 (B).-

Fs1

JUNTA DE COMANDANTES EN JEFE
S. I. D.

152275-4

Dep. I Secc. 1
Sub Secc. A/N
Ficha Nro. ____ Confec. 29-9-78

VIDMAR (Apellidos) Juan M. (Nombres)

DOCUMENTOS: C/C ..... (Serie, Nro.) C/I. ..... (Nro., Dpto.)

OTROS DOC. ..... (Pasaporte, Lib. Enrol., etc.)

NACIMIENTO: ..... (Fecha) YUGOSLAVIA (Lugar)

DOMICILIO: Manuel Melendez 4226 Ap. 8 (Calle, Nro., Teléf.) Montevideo (Ciudad o Localidad)

PROFESION U OCUPACION: Jubilado

LUGAR: ..... CARGO: .....

IDEOLOGIA POLITICA: ..... CLASIFICACION: .....

DATOS COMPLEMENTARIOS: ..... (Est. Civil, Conyuge, Hijos)

..... (Otros familiares)

fs 2

Fecha	Documentos	152275 ANTECEDENTES A REGISTRAR
17-4-74	Doc.1776	-Afiliado al Partido Comunista con el Nº-0219,fecha de ingreso:30-9-63.(Microfilm Incautado a Rodney Arismendi) Eval.B-2 (V)

SERVICIO DE INFORMACION DE DEFENSA

Dep. 1

152276-8

Fs 1

Confeccionado el 23 de Abril de 1970

VARIOS

FOTO

Apellidos VIDONDO

Nombres Enrique

Fecha de Nacimiento

Lugar de Nacimiento

Est. Civil

Cred. Cívica Ced. Identidad

Otros Documentos

Ocupación (1) Funcionario del Banco República

Padre

Madre

Domicilio Ciudad

Otros datos:

FICHA COMPLEMENTARIA

852

DOCUMENTO		152276 ANTECEDENTES
Fecha	Origen	
27/VIII/68	B.18-D.49	- Detenido durante las Medidas Prontas de Seguridad y recibió Instrucción Militar en la Escuela de Armas y Servicios. Fue liberado el 29/8/68.- Indica (1)

Fs 1

JUNTA DE COMANDANTES EN JEFE

S. I. D.

152277-0

Dep. I Secc. I

Sub Secc. XXX

Ficha Nº ..... Confec. 28.7.83

VIDORI — Apellidos

Darío — Nombres

DOCUMENTOS: C/C. ..... (Serie / Nº) C/I. 978.998-4 (Nº / Dpto.)

OTROS DOC. ..... (Pasaporte / Lib. Enrol. / etc.)

NACIMIENTO: ..... (Fecha / Lugar)

DOMICILIO: Timbo 2682 (1983) (Calle / Nº / Teléf. / Ciudad o Localidad)

PROFESION U OCUPACION: .....

LUGAR: ..... CARGO: .....

IDEOLOGIA POLITICA: ..... CLASIFICACION: .....

DATOS COMPLEMENTARIOS ..... (Est. Civil / Cónyuge / Hijos)

..... (Otros familiares)

Fecha	Documentos	ANTECEDENTES A REGISTRAR 152277 Fs2
28.7.83	28668/3 P.D.	-16.7.83.-Integró una Mesa en una reunión informativa de los "Empleados por Reunión del Jockey Club",en la que se trató el 15% de descuento de sus haberes por parte del Jockey Club por falta de recaudación,resolviéndose no aceptar dicha medida.Eval:A-1.(TT)

MINISTERIO DE DEFENSA NACIONAL
S. I. D.

152278-8

Dep. 1 **E** Sec. 1
Sub-Secc. A/N

Fc 1

Ficha Nº____ Confec 25/11/72

VIDORRO PASTORINO — Apellidos
Ruben Walter — Nombres

DOCUMENTOS: C/C. ____ Serie ____ Nro. C/I ____ Nro. ____ Dpto.

OTROS DOC. ____ Pasaporte ____ Lib. Enrol. ____ etc.

NACIMIENTO: ____ Fecha ____ Lugar

DOMICILIO: ____ Calle ____ Nro. ____ Teléf. ____ Ciudad o Localidad

PROFESION U OCUPACION: ____

LUGAR: ____ CARGO: ____

IDEOLOGIA POLITICA: ____ CLASIFICACION: ____

DATOS COMPLEMENTARIOS: ____ Est. Civil ____ Cónyuge ____ Hijos

____ Otros familiares

Fs 2

Fecha	Documentos	152278 ANTECEDENTES A REGISTRAR
25/11/72.	Inf.Direc.	Capturado en el día 24/11/72, en un enfrentamiento con un integrante de las FF.CC.donde tambien se logro la captura de las requeridas Anahi Elina CABRERA SUREDA y Flavia SCHILING (Quien resultara herida), dicho enfrentamiento se lleve a cabo en la intersección de las calles Avda. Italia y Avelino Miranda.(bb).

Fs 1

SERVICIO DE INFORMACION DE DEFENSA

Dep. 1

152279-6

Confeccionado el 16.8.78

VARIOS

FOTO

Apellidos VIDOT de FRGERIO

Nombres Beatriz

Fecha de Nacimiento

Lugar de Nacimiento

Est. Civil

Cred. Cívica ..... Céd. Identidad .....

Otros Documentos

Ocupación profesora

Padre

Madre

Domicilio ..... Ciudad .....

Otros datos:

Fc2

FICHA COMPLEMENTARIA

DOCUMENTO		ANTECEDENTES
Fecha	Origen	152279
9.XII.70	"EL POPULAR"	-Integra una nómina de Profesores Independientes. -Firmantes de una declaración de Apoyo al Frente Político de Sectores Progresistas(Frente de Unidad).(J).-

Fs 1

JUNTA DE COMANDANTES EN JEFE 152280-4
S. I. D.

Dep. I Secc. I
Sub Secc. A/N
Ficha Nro. ____ Confec. 30-9-78

VIDOT (Apellidos) Gladis (Nombres)

DOCUMENTOS: C/C ____ (Serie, Nro.) C/I. ____ (Nro., Dpto.)

OTROS DOC. ____ (Pasaporte, Lib. Enrol., etc.)

NACIMIENTO: 31 años en 1961 (Fecha, Lugar)

DOMICILIO: Mendez Núñez 3171 ap.20 (Calle, Nro., Teléf.) Montevideo (Ciudad o Localidad)

PROFESION U OCUPACION: Empleada

LUGAR: MOSCA Hnos. CARGO: ____

IDEOLOGIA POLITICA: ____ CLASIFICACION: ____

DATOS COMPLEMENTARIOS: ____
Est. Civil Cónyuge Hijos

Otros familiares

Fs 2

Fecha	Documentos	152280 ANTECEDENTES A REGISTRAR
17-4-74	Doc.1776	-Afiliado al Partido Comunista con el Nº16659,fecha de ingreso:28-11-61.(Microfilm Incautado a Rodney Arismendi) Eval.B-2 (V)

1095

Fo 1

JUNTA DE COMANDANTES EN JEFE 152281.2

S. I. D.

Dep. I Secc. I

Sub Secc. A/N

Ficha Nº ..... Confec. .....

VIDOVICH QUINCKE — Apellidos

Juan Miguel — Nombres

DOCUMENTOS: C/C AJB 5217 — Serie / Nº

C/I. 1.137.076.-1. — Nº / Dpto.

OTROS DOC. ..... — Pasaporte / Lib. Enrol. / etc.

NACIMIENTO: 16.VI.950. — Fecha

Montevideo.- — Lugar

DOMICILIO: Carlos María Peggiolo No.715. — Calle / Nº

Telef. 49.33 21 (1) — Teléf. / Ciudad o Localidad

PROFESION U OCUPACION: Ingeniero -

LUGAR: Administración de O.S.E. (2) CARGO: .....

IDEOLOGIA POLITICA: ..... CLASIFICACION: .....

DATOS COMPLEMENTARIOS: ..... — Cónyuge / Hijos

Hijo de Enrique y Alice (3) — Otros familiares

R2

Fecha	Documentos	152281 ANTECEDENTES A REGISTRAR
	DPTO.3/DNII	- 13.7.70.- Detenido por personal de la Seccional 7ma. en averiguación , en relación a inscripciones aparecidas en el Kiosco policial ubicado en Julio Herrera y Reissig y Requena García. Dichas inscripciones hacen referencia al préstamo exigido por UTE, criticando al mismo. Con fecha 20.3.970, comparece en el Dpto.2 de la DNII, donde fué interrogado al respecto. El mismo, que negó haber intervenido en tal hecho, presentaba rastros de pintura en las manos y pantalón. Manifestó conocer a algunas de las personas que pintaron el kiosco, negándose a proporcionar sus nombres. Fué puesto en libertad.- Según "EL POPULAR" del 22.8.973, es candidato por la Facultad de Ingeniería , Orden Estudiantil, para integrar la Asamblea General del Claustro Universitario.- 12.1.975.- Ampliando anotación precedente se establece que integro la lista No.25 lema "Movimiento Universitario Nacionalista", Patria Autonomía, Pluralismo, Laicidad de tendencia demócrata. 19.8.975.- Realiza trámite de pasaporte con pretenciones de viajar al Brasil.- Con fecha 24.9.980 solicitó C.H.C.P. No.69 en la Secc.5ta. de Policía de Montevideo para su ingreso a O.S.E. como ingeniero.- (SS)-

Imp. Nacional 716/79

FECHA	DOCUMENTOS	Juan Miguel VIDOVICH ANTECEDENTES A REGISTRAR QUINCKE 152281 Fs 2
30.5.81	4405	- 09.2.81 - Presenta recurso ante el Delegado del S.I.D. en el Departamento de Montevideo, al habérsele incluido en la Categoría "C" de Constancia de Habilitación, el que es elevado a este Servicio el20.5.81 para consideración. ANTECEDENTES QUE REGISTRA LA DNII Idem a las registradas en C.H.C.P. Nº 69 Sec. 5a. de Mdeo (C) Ind. del (1) al (3) **20/V/81 -En la fecha el Delegado del S.I.D. en Montevideo eleva Recurso a este Servicio para consideración.-(U)** 04/VI/981 - Por Exp. Nº 338/D-I/981 se comunica al Delegado del SID en el Dpto. de Montevideo, que esta Dirección ha resuelto otorgar al causante Const. de Hab. Cat. "B". (E).-

FECHA	DOCUMENTOS	152281 ANTECEDENTES A REGISTRAR	Fs 4

SERVICIO DE INFORMACION
DE DEFENSA
Dep. 1

152281

Fc 5

Confeccionado el 9/8/72

VARIOS

FOTO

Apellidos VIDOVICH

Nombres Juan

Fecha de Nacimiento

Lugar de Nacimiento

Est. Civil

Cred. Civica Céd. Identidad

Otros Documentos

Ocupación

Padre

Madre

Domicilio Ciudad

Otros datos

CHIESA Hnos. Ltda - 8.000 - 3 - 72

FICHA COMPLEMENTARIA

Fs 6

DOCUMENTO		152281 ANTECEDENTES -
Fecha	Origen	
1/2/72	Doc-12	**Figura en una lista de socios de la coordinadora (X) del F.A. dicho material fue incautado en el domicilio de la presunta sediciosa Judith Sutz WAISMAN.(X).**
	22.10.980	- Se contestaron sus antece entes para la C.H.C.I. No. 69 de la Secc.5ta. de Policía de Montevideo, para ingreso a C.S.E. - a nombre de Juan Miguel VIDOVICH QUINCKE, [illegible], no pudiéndose precisar que se trate de la persona solicitante.- (SS)-

FSI

SERVICIO DE INFORMACION DE DEFENSA

152282-D

Dep. 1

Confeccionado el 29-VII-1970

VARIOS

FOTO

Apellidos VIECCA

Nombres Mario

Fecha de Nacimiento 22 años (1969)

Lugar de Nacimiento Argentina

Est. Civil Soltero

Cred. Cívica ..... Ced Identidad .....

Otros Documentos .....

Ocupación .....

Padre .....

Madre .....

Domicilio Jujuy 550 Ap.6 "Hotel Crillon" de Montevideo Ciudad Buenos Aires

Otros datos .....

1952261

FICHA COMPLEMENTARIA

F22

DOCUMENTO		152282 ANTECEDENTES
Fecha	Origen	
2-X-969 Parte 101	B72-D27 Año 1970	-Detenido por violación del Decreto de Medidas Pro[illegible]- tas de Seguridad.-

SERVICIO DE INTELIGENCIA
División I
(Seguridad)

MINISTERIO DE DEFENSA NACIONAL
SERVICIO DE INFORMACION DE DEFENSA
M / F
152283-8

Sección «A»
Act. Ant. Nac.
Ficha N.

Nombres y Apellidos: VIEDDER Roberto

Foto

Fecha de Nacimiento:

Lugar de Nacimiento:
(País - Ciudad o Localidad - etc.)

Cred. Civ.: Serie N.º Ced. Identidad:

Otros documentos:
(Pasaporte - Libreta Enrolam. - etc.)

Domicilio:
(Ciudad o Localidad) (Calle) (N.º) (Telef.)

Filiación

Edad Aparente Color del Cutis

Color del Cabello Estatura Aproximada

Complexión Aspecto Social

Señas particulares

Ficha confeccionada en Montevideo el 5 de setiembre de 1963.-

152283

P 32

ACTIVIDADES

(1) Laborales: Profesión ..... Lugar de trabajo .....

Cargo ..... Antigüedad .....

Otras Actividades .....

(2) Políticas: Ideología ..... Actuación .....

Antecedentes Firmó manifiesto por la Unión de las Izquierdas. El Popular del 30.XI.961.-

Antecedentes familiares .....

(3) Sociales: Estado Civil ..... Religión ..... Figuración .....

Grado Instrucción ..... Lugares que frecuenta .....

(4) Económicas: Situación ..... Capital aprox. ..... Vehículo ..... marca y N.o

Otros datos .....

Datos Complementarios .....

Apreciación Personal Gral. .....

JUNTA COMANDANTES EN JEFE
Dep. 1

152284 -6

Confeccionado el 20 OCT. 1976

V A R I O S

FOTO

Apellidos VIEGA

Nombres Artigas

Fecha de Nacimiento

Lugar de Nacimiento

Est. Civil

Cred. Cívica ..... Céd. Identidad .....

Otros Documentos

Ocupación Funcionario de la I.M.M.

Padre

Madre

Domicilio ..... Ciudad .....

Otros datos

97/228

IMP. CHIESA Hnos. Ltda. 3.000 - 5 - 76

152284

FICHA COMPLEMENTARIA

Fs 2

DOCUMENTO		ANTECEDENTES
Fecha	Origen	
3.5.75	Doc.980	- Figura en una relación de funcionarios de la I. ?M.M. que colaboran eficasmente con los Comunistas: Rubín MORELLI, Eduardo BENTANCOUR, Nelson MATO LUISI. Catalógado ideologicamente como Comunista. A efectuado Volanteadas.- (SS)- EVAL: F - 6. -

SERVICIO DE INFORMACION
DE DEFENSA
Dep. 1

152285-3

Confeccionado el 6.4.72

VARIOS

FOTO

Apellidos VIEGA

Nombres Circe

Fecha de Nacimiento

Lugar de Nacimiento

Est. Civil

Cred. Cívica Céd. Identidad

Otros Documentos

Ocupación Estudiante

Padre

Madre

Domicilio Ciudad

Otros datos

CHIESA Hnos. Ltda - 8.000 - 3 - 72

FICHA COMPLEMENTARIA

Fs2

DOCUMENTO		152285 ANTECEDENTES
Fecha	Origen	
29.10.71	16/1	_En diciembre de 1970 figura como becario de la Universidad de la República, percibiendo un sueldo mensual neto de $14.950.oc._(E)

SERVICIO DE INTELIGENCIA
División I
(Seguridad)

MINISTERIO DE DEFENSA NACIONAL
SERVICIO DE INFORMACION DE DEFENSA
M / F
15-2286-1

Sección «A»
Act. Ant. Nac.
Ficha N° 03218.

Nombres y Apellidos: VIEGA, Francisco.-

Fecha de Nacimiento: .....

Lugar de Nacimiento: .....
(País - Ciudad o Localidad - etc.)

Cred. Civ.: Serie ..... N.° ..... Ced. Identidad: .....

Otros documentos: .....
(Pasaporte - Libreta Enrolam. - etc.)

Foto

Domicilio: .....
(Ciudad o Localidad) (Calle) (N.°) (Telef.)

Filiación

Edad Aparente ..... Color del Cutis .....

Color del Cabello ..... Estatura Aproximada .....

Complexión ..... Aspecto Social .....

Señas particulares .....

.....

Ficha confeccionada en Montevideo, el 23 de setiembre de 1963.-

152286

ACTIVIDADES

(1) Laborales: Profesión ..... Lugar de trabajo .....

Cargo ..... Antigüedad .....

Otras Actividades .....

.....

(2) Políticas: Ideología Comunista.- ..... Actuación .....

Antecedentes .....

Antecedentes familiares .....

(3) Sociales: Estado Civil ..... Religión ..... Figuración .....

Grado Instrucción ..... Lugares que frecuenta .....

(4) Económicas: Situación ..... Capital aprox. ..... Vehículo .....
marca y N.o

Otros datos .....

Datos Complementarios .....

Apreciación Personal Gral. .....

.....

.....

VIERA, Francisco.- **FICHA COMPLEMENTARIA** 1953

Documento		152286 Antecedentes
Fecha	Origen	
1)16-VIII-963	Informe J. P. de Mdeo. Of. (C)-I-26/963.-Identif. No.326/963.- B-72-D-17	1) Calificado como " Comunista ", militando en la Unión de las Juventudes Comunistas " Círculo Tacuarembó", el causante se domiciliaba en Barra La Palma, Ciudad de Tacuarembó, en el año 1960. Es titular del carnet de afiliado No. 2655, es afiliado desde el mes de Agosto de 1960.
III/962	Mondel Nº 161	Indica lo mismo que documento anterior.-

JUNTA DE COMANDANTES EN JEFE 152287-9

S. I. D.

Dep. I Secc. I

Sub Secc. A/N

Ficha Nº ..... Confec. 16.11.81

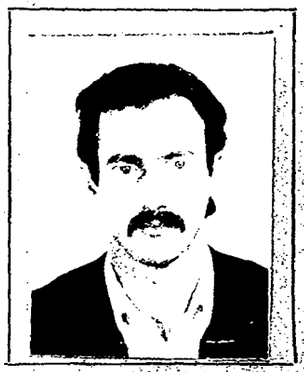

VIEGA CAZERES — Apellidos

Luis María — Nombres

DOCUMENTOS: C/C BRA 22.217 — Serie / Nº

C/I. 1.299.773 — Nº / Dpto.

OTROS DOC. ..... — Pasaporte / Idb. Enrol. / etc.

NACIMIENTO: 5.08.53-Mdeo. — Fecha / Lugar

DOMICILIO: Joaquín Requena 1217 Ap. 3 — Calle / Nº

Telef. 141363 — Teléf.

Ciudad o Localidad

PROFESION U OCUPACION: Ingeniero Agrónomo

LUGAR: F c. de Agronomía

CARGO: .....

IDEOLOGIA POLITICA: .....

CLASIFICACION: .....

DATOS COMPLEMENTARIOS: Soltero — Est. Civil

Cónyuge

Hijos

Otros familiares

F52

Fecha	Documentos	152287 ANTECEDENTES A REGISTRAR
28.6.79	2643	20.6.79- En la fecha,,por Nota Nº 1123/79/D, la SE.PLA.CO.DI solicita el aval correspondiente al causante para usufructuar una beca al exterior (Argentina) lo que este Servicio ARRE BA, según Memo. (A)Nº1229/79(3a. Parte) de este Servicio dirigido a dicha Secretaría de Estado. Es de señalar que se registran antecedentes a nombre de VEIGA Luis, no pudiéndose establecer si los mismos corresponden al causante.(C)

Imp. Nacional 716/79

MINISTERIO DE DEFENSA NACIONAL

S. I. D.

152287

Dep. I Secc. I

Sub - Secc. G

Ficha Nro.____ Confec.____

VIEGA CAZERES (1) — Apellidos

Luis María (2) — Nombres

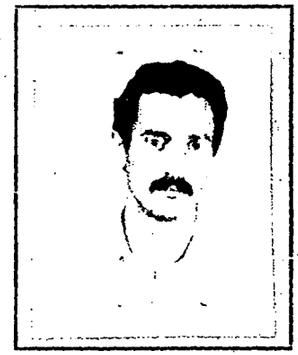

DOCUMENTOS: C/C BRA 22217 (3) — Serie / Nro.

C/I. 1.199.773 (4) — Nro. / Dpto.

OTROS DOC. ____ — Pasaporte / Lib. Enrol. / etc.

NACIMIENTO: 5.8.53 (5) — Fecha

Mdeo. (6) — Lugar

DOMICILIO: J. Requena 1217 apto.3 (7) — Calle / Nro.

Tel.Part:414363 (12) — Telél.

Tel.Ofic.R6 Pay-sandú (13) — Ciudad o Localidad

77.05.16 (14)

PROFESION U OCUPACION: Ingeniero Agrónomo (8)

LUGAR: Fac. de Agronomía (9)

CARGO: Asistente de la Cátedra de Cereales y Cultivos Industriales (10)

IDEOLOGIA POLITICA: ____

CLASIFICACION: ____

DATOS COMPLEMENTARIOS: oltero (11) — Est. Civil

Conyuge

Hijos

Otros familiares

Fecha	Documentos	152287 ANTECEDENTES A REGISTRAR
12/9/73	2917	Candidato para integrarl la Asamblea del Claustro Universitario, por el M.U.N. lista 108, de la Facultad de Agronomía. (K)
28.6.79	D.2643	23/5/78.- Se hizo Memo (A) 974/978 para la D.N.I.I.(SS).- Según información proporcionada por la DII según Memorandum 11.566/79 ; se establece con fecha 14.1.75- Integrante de la Lista Nº 108, Lmea "Movimiento Universitario Nacionalista" Patria-Libertad-Autonomía-Pluralismo-Laicidad de tendencia democrática.-(C)
23.12.80	D.1917	-SE.PLA.CO.DI. solicitó por Nota Nº3245/80/D aval para beca a (USA)SE APRUEBA por Memo (A) Nº1998/80 de fecha 23. DIC.80. Indica (1) al (14). (SM).-

FS1

JUNTA DE COMANDANTES EN JEFE
S. I. D.

152288-7

Dep VI Secc. I
Sub Secc. A/N
Ficha Nro. ____ Confec. 4.X.79

VIEGA	JAIME ANGEL
Apellidos	Nombres

DOCUMENTOS: C/C ..... (Serie / Nro.) C/I. 175.556 (Nro. / Dpto.)

OTROS DOC. ..... (Pasaporte / Lib. Enrol. / etc.)

NACIMIENTO: ..... (Fecha / Lugar)

DOMICILIO: Tiburcio Gómez 1661 (Calle / Nro. / Teléf. / Ciudad o Localidad)

PROFESION U OCUPACION: .....

LUGAR: EL DIA CARGO: Sub-Jefe deportes

IDEOLOGIA POLITICA: ..... CLASIFICACION: .....

DATOS COMPLEMENTARIOS: ..... (Est. Civil / Cónyuge / Hijos)

..... (Otros familiares)

F5.2

Fecha	Documentos	152288 ANTECEDENTES A REGISTRAR
	SID	No registra antecedentes
Nov. 79	DNII	No registra antecedentes
22/4/82	p. 14013	Indice de los filiatorios.- (FG)

JUNTA DE COMANDANTES EN JEFE 152289-5
S. I. D.

V. FSA

Dep. VI Secc. I
Sub Secc. A/N
Ficha Nro. ..... Confec. 1.X.79

VIEGA — Apellidos
NICOLAS — Nombres

DOCUMENTOS: C/C ..... (Serie / Nro.) C/I. 776.781 (Nro. / Dpto.)

OTROS DOC. ..... (Pasaporte / Lib. Enrol. / etc.)

NACIMIENTO: ..... (Fecha / Lugar)

DOMICILIO: Maipú 1836 (Calle / Nro. / Teléf. / Ciudad o Localidad)

PROFESION U OCUPACION: .....

LUGAR: EL DIA CARGO: Linotipista

IDEOLOGIA POLITICA: ..... CLASIFICACION: .....

DATOS COMPLEMENTARIOS: ..... (Est. Civil / Cónyuge / Hijos)

..... Otros familiares

Fg2

Fecha	Documentos	152289 ANTECEDENTES A REGISTRAR
Nov. 79 22/4/82	DNII D.14013	No registra antecedentes Indice datos filiatorios.- (Fé)

F3

1

...CIO DE INFORMACION
DE DEFENSA
Dep. 1

152289

Confeccionado el 17-4-75

XXXXXX
GREMIOS

FOTO

Apellidos VIEGA JAIME

Nombres Nicolás

Fecha de Nacimiento

Lugar de Nacimiento

Est. Civil

Cred Cívica Céd. Identidad

Otros Documentos

Ocupación

re

dre

nicilio Ciudad

os datos

Imp. CHIESA Hnos. Ltda. 10.000 - 11 - 73

FICHA COMPLEMENTARIA F54

DOCUMENTO		152289 ANTECEDENTES
Fecha	Origen	
10.6.74	Doc. 1432	- Figura en la lista Nº10 del "Círculo de la Prensa del Uruguay" con el lema: "Por la Jerarquización del Periodismo" y sub-lema: "Renovación y Cultura"; como 5º Suplente de Titulares al Consejo Directivo, para el período 1974/76.- (OO) (Eval. A-2)

SERVICIO DE INFORMACION DE DEFENSA

152290-3

Dep. 1

Confeccionado el 20-Enero 1976.-

VARIOS

FOTO

Apellidos VIEGAS SILVEIRA

Nombres Miguel Angel

Fecha de Nacimiento 24 años (1967)

Lugar de Nacimiento Uruguay

Est. Civil Casado

Cred. Cívica: Céd. Identidad

Otros Documentos

Ocupación Obrero textil.-

Padre

Madre

Domicilio Minuanes 3418 Ciudad Montevideo

Otros datos:

NCAV

FICHA COMPLEMENTARIA 6-2

DOCUMENTO		152290 ANTECEDENTES
Fecha	Origen	
12-X-1967	B72-B10	-Detenido cuando se encontraba repartiendo volantes contrarios a las Medidas Prontas de Seguridad.-

FS1

SERVICIO DE INFORMACION DE DEFENSA
Dep. 1

152291-1

Confeccionado el 8/8/72

VARIOS

FOTO

Apellidos VIEGA

Nombres Ricardo

Fecha de Nacimiento

Lugar de Nacimiento

Est. Civil

Cred. Civica Céd. Identidad

Otros Documentos

Ocupación

Padre

Madre

Domicilio Ciudad

Otros datos

CHIESA Hnos. Ltda - 8.000 - 3 - 72

FICHA COMPLEMENTARIA

DOCUMENTO		152291 ANTECEDENTES
Fecha	Origen	
1/2/72	Doc12	**Figura en una lista de socios de la coordinadora (M) del F.A. dicho material fue incautado en el domicilio de la presunta sediciosa Judith Sutz WAISMAN(X).**
9/5/79	D.2 92	Por Nota Nº 741/79/D se aprobó una solicitud de beca a nombre de la persona VIEGAS CAMPOS,Ricardo José, no pudiéndose establecer si se trata de la misma persona que registra el antecedenteanterior.(ZZ).-

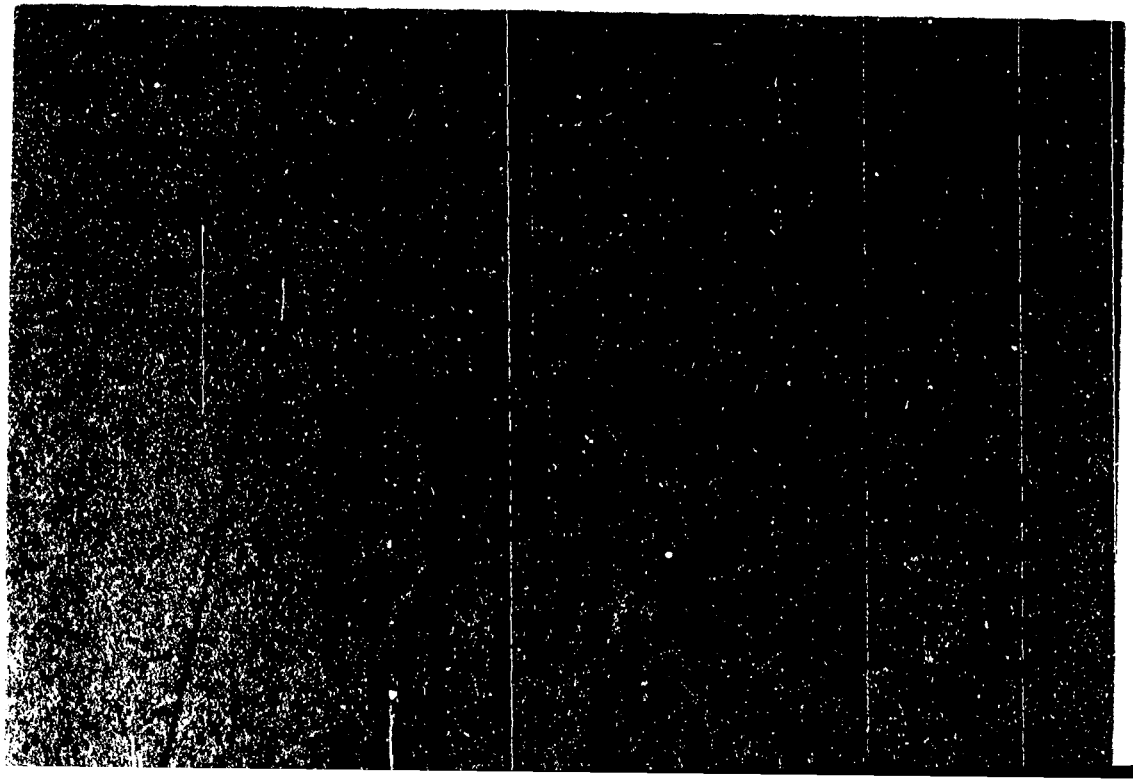

SERVICIO DE INTELIGENCIA
División I
(Seguridad)

MINISTERIO DE DEFENSA NACIONAL
SERVICIO DE INFORMACION DE DEFENSA
M/F
152293-7-8

Fsl

.....Sección
Act. Ant. Nac.
Ficha N° [redacted]

Nombres y Apellidos: VIEIRA Alma

Fecha de Nacimiento: .....

Lugar de Nacimiento: .....
(País - Ciudad o Localidad - etc.)

Cred. Civ.: Serie ..... N.° ..... Ced. Identidad: .....

Otros documentos: .....
(Pasaporte - Libreta Enrolam. - etc.)

Foto

Domicilio: .....
(Ciudad o Localidad) (Calle) (N.°) (Telef.)

Filiación
- Edad Aparente ..... Color del Cutis .....
- Color del Cabello ..... Estatura Aproximada .....
- Complexión ..... Aspecto Social .....
- Señas particulares .....

Ficha confeccionada en Montevideo el 21 de enero de 1964.- 95232

1052

152293

F82

ACTIVIDADES

(1) Laborales: Profesión Maestra Lugar de trabajo

Cargo Antigüedad

Otras Actividades

(2) Políticas: Ideología Unión Popular Actuación

Antecedentes Firmante de un manifiesto de la Unión Popular. Marcha del 23-XI-962.- B-75-(1)-D-27.-

Antecedentes familiares

(3) Sociales: Estado Civil Religión Figuración

Grado Instrucción Lugares que frecuenta

(4) Económicas: Situación Capital aprox. Vehículo marca y N.o

Otros datos

Datos Complementarios

Apreciación Personal Gral.

SERVICIO DE INFORMACION
DE DEFENSA
Dep. 1

152294-5

FS1

Confeccionado el 28.3.73

VARIOS

FOTO

Apellidos VIEIRA GONZALEZ

Nombres Altamira

Fecha de Nacimiento

Lugar de Nacimiento

Est. Civil

Cred. Cívica Céd. Identidad

Otros Documentos

Ocupación

Padre

Madre

Domicilio Ciudad

Otros datos

Chile

CHIESA Hnos. Ltda - 8.100 - 3 - 72

FICHA COMPLEMENTARIA

Fs 2

DOCUMENTO		152294 ANTECEDENTES
Fecha	Origen	
Nov.1971	Lista 988 PDC F.A	—Candidato en el 64.lugar a la Junta Departamental por el dpto. de Tacuarembó sub lema Frente del Pueblo(SS)

...ERIO DE DEFENSA NACIONAL
S. I. D.

Dep. I 5.1 Sec. E
Sub-Secc. G 72
Ficha N.o ..... Confec. 30/7

152295 -2

VIEIRA RONDAN (1) — Áriel
Apellidos — Nombres

DOCUMENTOS: C/C J.A.B.4579 (2) C/I 994.871 (3)
Serie N.o N.o Dpto.

OTROS DOC. .....
Pasaporte Lib. Enrol. etc.

NACIMIENTO 5 de junio de 1939 en Salto (4)
Fecha Lugar

DOMICILIO: Candelaria Areta de Amorín No.2429 (Salto) (5)
Calle N.o Teléf. Ciudad o Localidad

PROFESION U OCUPACION: Empleado

LUGAR: "El Espinillar" CARGO: .....

IDEOLOGIA POLITICA ..... CLASIFICACION DIRIGENTE

DATOS COMPLEMENTARIOS [redacted]

Hijo de : Esberildo y Matilde (6)
Ets Civil Conyuge Hijos

Otros familiares

Fecha	Documentos	152295 ANTECEDENTES A REGISTRAR Fc 2
29 1/72.	11	-Integró el Plenario del Primer Congreso Sectorial de -le Federación Ancap, filial "El Espinillar", a celebrarse los dias 3 y 4 de octubre de 1970.-Trabaja en la sección Intendencia.-(1).-
1.2.84 Ficha	D-16721 509 ANCAP	- 6/X/978 - Sindicado como "votante del Frente Amplio, integrante de Comisiones".-Eval.: A-2.(PP).- Indica (1) al (6) .Eval.A-1.-(PP).-

651

JUNTA DE COMANDANTES EN JEFE
S. I. D. 152296-0

Dep. I Secc. I
Sub Secc. A/N
Ficha Nro. ____ Confec. ____

VIEIRA SOSA, (1). Ariel Francisco (2)
Apellidos Nombres

DOCUMENTOS: C/C [illegible], 4766 (3) C/I. 628826, (4).
Serie Nro. Nro. Dpto.

OTROS DOC. ____
Pasaporte Lib. Enrol. etc.

NACIMIENTO: 20.10.930. (5).
Fecha Lugar

DOMICILIO: Vilardebó 2879 apt. 2. (6).
Calle Nro. Teléf. Ciudad o Localidad

PROFESION U OCUPACION: ____

LUGAR: ____ CARGO: ____

IDEOLOGIA POLITICA: ____ CLASIFICACION: ____

DATOS COMPLEMENTARIOS: Casado (7).
Est. Civil Cónyuge Hijos

Hijo de: Eleterio y Doralina Susana (8).
Otros familiares

Fs2

Fecha	Documentos	152296 ANTECEDENTES A REGISTRAR
19.2.79.	0274.	Afiliado al Partido Comunista con el Nº26963, de acuerdo a documentación incautada por OCOA Eval.A.1.
C.H.C.P.Nº25/80. Ingreso. Geo.		26.8.80.En la fecha se contestó constancia a nombre del causante, para ingreso en el Instituto Geológico, con anotaciones. Indica (1) al (8).
15.4.83.	20492/82	Habiendo solicitado C.H.C.P. el 14.8.80, se le otorgó Cat. "C" el 24.10.80.Eval.A.1.(AE).

F51

JUNTA DE COMANDANTES EN JEFE

S. I. D. 152297-8

Dep. I Secc. I

Sub Se[redacted]/N

Ficha N.° ..... Confec. 2.8.83

VIEIRA	**Bernardo**
Apellidos	Nombres

DOCUMENTOS: C/C. ..... Serie ..... N.° ..... C/I. ..... N.° ..... Dpto.

OTROS DOC. ..... Pasaporte ..... Lib. Enrol. ..... etc

NACIMIENTO: ..... Fecha ..... lugar

DOMICILIO: ..... Calle ..... N.° ..... Teléf. ..... Ciudad o localidad

PROFESION U OCUPACION: .....

LUGAR: ..... CARGO: .....

IDEOLOGIA POLITICA: ..... CLASIFICACION: .....

DATOS COMPLEMENTARIOS: ..... Est. Civil ..... Cónyuge ..... Hijos

Sobrino del recluso ATME Rúben. ..... Otros familiares

Fecha	Documentos	152297 ANTECEDENTES A REGISTRAR	F52
2.8.83	0663/80 pag.10	-16.6.80-Visita en el EMR.1 al recluso No.2001 ATME Rúben. Eval:A-1(M).-	

A/N

JUNTA DE COMANDANTES EN JEFE
S. I. D.

152298-6

Dep. I Secc. I

Sub. Secc. A/N 2.12.82

Ficha N.º ..... Confec. (PP)

VIEIRA ACUÑA — Julia Elena

Apellidos — Nombres

DOCUMENTOS: C/C A.C.B. 6899 — C/I. 946.002-7.(1)

Serie N.º — N.º Dpto.

OTROS DOC. .....

Pasaporte Lib. Enrol. etc.

NACIMIENTO: 25 de diciembre de 1939 en Cerro Largo(2)

Fecha Lugar

Balneario Lagomar(3)

DOMICILIO: Oficial 4 Nº 4035 entre Homero y Bóvedas

Calle N.º Teléf. Ciudad o Localidad

PROFESION U OCUPACION: Ocupación: Funcionaria del Ministerio de Salud Pública

LUGAR: ..... CARGO: .....

IDEOLOGIA POLITICA: ..... CLASIFICACION: .....

DATOS COMPLEMENTARIOS: .....

Est.Civil Cónyuge Hijos

.....

Otros familiares

Fecha	Documentos	152298 ANTECEDENTES A REGISTRAR	F52
19.2.79	D-0274	-16/XII/968 - En la fecha ingresa como afiliado al Partido Comunista con el Nº 35662 (Seccional "SUR"; Agrupación: "OF.CENTRAL M.S.P."), habiendo sido presentada para dicha afiliación por: DIANA RODRIGUEZ; de acuerdo a documentación incautada por O.C.O.A. en febrero de 1976.- EVALUACION: A - 1 (PP)	
03/XII/82	- - - - -	- Se contestó en Memo. (A) Nº 3007/82 al M.S.P. -(PP).-	
2/XII/82	R.E.22708	- Aporta datos filiatorios del (1) al (3) .- (PP).-	

JUNTA DE COMANDANTES EN JEFE

S. I. D.

V.

152299 -4

Dep. I Secc. I

Sub Secc. A/N

Ficha Nº ..... Confec. 30.3.82

VIEIRA MORALES (1) — Luis Alberto (2)
Apellidos — Nombres

DOCUMENTOS: C/C GGE 562 (3) C/I. 47.821 (C.Largo)(4)
Serie — Nº — Nº — Dpto.

OTROS DOC. .....
Pasaporte — Lib. Enrol. — etc.

NACIMIENTO: 19.6.24 (5) Florida (6)
Fecha — Lugar

DOMICILIO: Benito Viramonte S/Nº-Santa Clara (7)
Calle — Nº — Teléf. — Ciudad o Localidad

PROFESION U OCUPACION: Ganadero (8)

LUGAR: ..... CARGO: .....

IDEOLOGIA POLITICA: ..... CLASIFICACION: .....

DATOS COMPLEMENTARIOS: Casado (9)
Est. Civil — Cónyuge — Hijos

.....
Otros familiares

Fecha	Documentos	152299 ANTECEDENTES A REGISTRAR 852
19.3.82	D.12878	-"La Democracia"19.3.82.- Melo,14 de marzo de 1982;en dicha oportunidad,el causante figura como vocal en el Comité Ejecutivo de la Agrupación Departamental "ORIBE-SARAVIA-HERRERA", orientada por el Sr. Jorge SILVEIRA ZABALA, ex-legislador de Cerro Largo, y reclama "el inmediato levantamiento de todas las proscripciones, por ser injustificables".-(
01.09.82	18353	Figura en el 42 lugar de la lista 6AC del Partido NACIONAL Agrupación "ORIBE-SARAVIA-HERRERA" Dpto. de CERRO LARGO como candidato para integrar los Deliberantes Departamentales y Convenciones Nacionales en las Elecciones internas de los PP.PP. del 28 de Noviembre de 1982. (O-84 indica del (1) a (9)
13.10.82	—	Por Oficio Nº. 835/82 el S.I.D. comunica a la Corte Electoral, que de acuerdo a las disposiciones vigentes, no existen objeciones para que el causante integre la lista de referencia. (O.BA.)

SERVICIO DE INFORMACION
DE DEFENSA
Dep. I

Sección .....

MINISTERIO DE DEFENSA NACIONAL
SERVICIO DE INFORMACION DE DEFENSA
M / F
Ficha Nº ..... confeccionada el .....
I. V. 152300-2 C/F

FOTO

Apellidos VIEIRA DA CUNHA FAJARDO

Nombres Luz Rita

Fecha de Nacimiento: .....

Lugar de Nacimiento: .....

Cred. Civ.: ..... Ced. Identidad: .....

Prontuario: ..... F. Censal: .....

Padre: .....

Madre: .....

Domicilio ..... Ciudad: .....

Otros datos (Documentos y señas personales) .....

Form. 2

FICHA COMPLEMENTARIA

Pg 2

Documento			152300 ANTECEDENTES
Nº	Fecha	Origen	
	21/X/65	75/2166-	El reseñado figura en una relación de personas que fueron detenidas por violación a las Medidas Prentas de Seguridad, decretadas por el Consejo Nacional de Gobierno. Su detención se realizó por parte de la Policía en el Departamento de Montevideo.-

MINISTERIO DE DEFENSA NACIONAL

S. I. D.

152301-8 19 JUL. 1977

Dep. I Secc. I

Sub Secc. G

Ficha Nro. ..... Confec. .....

VIEIRA — Apellidos

MANGONGA — Nombres

DOCUMENTOS: C/C ..... (Serie / Nro.) C/I. ..... (Nro. / Dpto.)

OTROS DOC. ..... (Pasaporte / Lib. Enrol. / etc.)

NACIMIENTO: ..... (Fecha / Lugar)

DOMICILIO: ..... (Calle / Nro. / Teléf. / Ciudad o Localidad)

PROFESION U OCUPACION: Funcionario de UTE

LUGAR: Palacio de la Luz CARGO: .....

IDEOLOGIA POLITICA: ..... CLASIFICACION: .....

DATOS COMPLEMENTARIOS: ..... (Est. Civil / Cónyuge / Hijos)

..... (Otros familiares)

852

Fecha	Documentos	152301 ANTECEDENTES A REGISTRAR
19.1.76.	0040.	- Integrante de una comisión propuesta por la Asamblea general, con motivo de que el Congreso Nacional de Delegados elija la Mesa Directiva de AUTE para el período 1972-1973. Al no existir acuerdo sobre la integración de la Mesa Directiva sobre los 15 integrantes, se pasa a un cuarto intermedio para decidir los 3 miembros restantes, ya que la misma quedo integrada con 12 titulares de los 15. Como resultado de esta nueva instancia, no hubo acuerdo definitivo, porlo que se desconoce resultado final de la misma. (LL).- Eval.A-2.-
26.5.83	0663/80 pag.3	16.6.80-Visita en el EMR.1 al recluso Nro.518 ROLANDO Rodolfo.Eval:A-1(M).-

MINISTERIO DE DEFENSA NACIONAL
SERVICIO DE INFORMACION DE DEFENSA

M/F

I. Vieira …6

CIVIL ACTIVIDAD PUBLICA

85/ ~~81~~

152302-6

Fecha Montevideo, agosto 20 de 1955.-

Ficha Nº [redacted]

FOTO

Nombre VIEIRA Manuel (b.m.b.)

Nacionalidad

Profesión o actividad

Lugar de nacimiento

Documentos que posee

Domicilio Teléf.

FILIACION

Edad aparente color del

cutis de los cabellos

estatura aspecto social

señas particulares

[redacted]

152302

Fecha	Contenido
1) 15.VIII.53	Carp. Mov. Antitotalitario del Uruguay.-

Lugares donde frecuenta

afiliado a

actividad política y donde actúa

Antecedentes policiales

vehículos que posee o que guía

nombre y número de

personas que forman su familia

DATOS COMPLEMENTARIOS

1) Nombrado miembro del Comité Ejecutivo del Movimiento Antitotalitario del Uruguay, para el Ejercicio 1953-54.-

2.700-13-1-53

JUNTA DE COMANDANTES EN JEFE

S. I. D.

CIVIL Y GOBIERNO

152303-4

Dep. I 5 Secc. I 1

Sub Secc. XXXX

Ficha Nº ..... Confec. 17/11/81

VIEIRA — Apellidos

MANUEL — Nombres

DOCUMENTOS: C/C ..... Serie ..... Nº ..... C/I. ..... Nº ..... Dpto.

OTROS DOC. ..... Pasaporte ..... Lib. Enrol. ..... etc.

NACIMIENTO: ..... Fecha ..... Lugar

DOMICILIO: ..... Calle ..... Nº ..... Teléf. ..... Ciudad o Localidad

PROFESION U OCUPACION: Doctor. Decano de la Facultad de Derecho y Ciencias Sociales. Integrante del Tribunal Arbitral.- (1)

LUGAR: ..... CARGO: .....

IDEOLOGIA POLITICA: ..... CLASIFICACION: .....

DATOS COMPLEMENTARIOS: ..... Est. Civil ..... Cónyuge ..... Hijos

..... Otros familiares

Fecha	Documentos	152303 ANTECEDENTES A REGISTRAR RS2
31/10/81	Doc.9131	"LA MAÑANA" 31/10/81. Fue entrevistado, ante la noticia procedente de Bagé (ciudad brasilera), sobre la aprobación de de una solicitud de aprobación de la pena de muerte. Al respecto informó que está totalmente contrario a ésta en cualquier parte del mundo que sea, prefiriendo la prisión perpetua ya que ésta permite enmendar fallos ante errores de la Justicia, en tanto la pena de muerte es irreversible. (VM)
05.11.81.-	Doc.9271	"EL DIA" 5.11.81.- Asumió funciones como Miembro del Tribunal Internacional Arbitral creado en la órbita de la Comisión Técnica Mixta de Salto Grande, es de destacar que junto a los restantes miembros de dicho tribunal fueron puestos en funciones por el presidente de la Comisión Técnica Mixta de Salto Grande, Gral. Germán de la Fuente y en presencia del secretario del organismo, Gral. de División (R) Miguel Angel Viviani Rossi. El mencionado Tribunal se crea con el proposito de atender las controversias que pudiera suscitar la gestión del organismo binacional, con terceros, por la inmunidad de jurisdicción que tiene en los territorios de ambas naciones.- Ind. (1).- (FE)
29.06.81	Doc. 5303	***Por Telex Diplomático fechado el 09.02.81, se solicita reservación de alojamiento para la delegación Uruguaya que participará en la Conferencia Especializada Interamericana sobre "Extradición", que tendrá lugar en Caracas del 16 al 27 de febrero de 1981. Dicha delegación estará integrada por: el Subsecretario del Ministerio de Justicia, Dr. Herbert**

Imp. Nacional 716/79

FECHA	DOCUMENTOS	ANTECEDENTES A REGISTRAR 152303 fs 3
		VIEIRA, Manuel
29.06.81	Doc. 5303	*ARBUET como presidente, por el causante como presidente Alterno, el Dr. Walter BAZTERRICA, Dr. Pablo PEREZ GARIN, Dra. Nelly BARROS DE VIÑA Dra. Susana RIVERO y Dr. Amadeo OTTATI. Eval.: A-1 (AM)
5.3.82	.....	Memo(A)Nº381/82 para el Dpto.II del EME.-(i).-
11.8.82	.....	Memo(A)Nº1730/82 para el Dpto.C-2 ESMACO.(i).-

Ficha Reconfeccionada el 11.7.78 Fel

SERVICIO DE INFORMACION DE DEFENSA

Dep. 1

152304-2

Confeccionado el 11.7.78

VARIOS

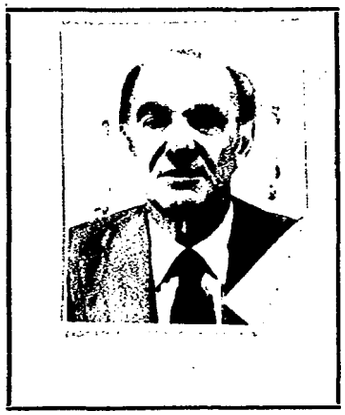

Apellidos VIEIRA MORALES de los RIOS (3)

Nombres Manuel Adolfo (1)

Fecha de Nacimiento 14.8.1917

Lugar de Nacimiento Paris

Est. Civil Casado

Cred. Cívica AEA 1698 Céd. Identidad 274.762

Otros Documentos

Ocupación Abogado

Padre Elmano (5)

Madre Eugenia (6)

Domicilio 25 de Mayo 535 p.4 esc.2 (1965) (2) Ciudad

Riachuelo 176 entre P. Domus y Tabaré (4)

Otros datos:

AJ738

FICHA COMPLEMENTARIA

DOCUMENTO		152304 ANTECEDENTES
Fecha	Origen	
10.9.76 "EL DIA"	1184	Figura como uno de los titulares elegidos para integar el Tribunal de Honor del Colegio de Abogados. (SS 30.1.78-Se contestó por Memo(A) 4036/977 para Universidad.- (SS) 4.5.978-Se contetó por Memo(A) 538/978 para el Dpto. C-2/ES.MA.CO.- (SS)
20.6.78 Memo 3221/78	0709 D.N.I.I.	6.2.965 "EPOCA" pág.20-Publica sus declaraciones bajo el título "BRIZOLA TIENE DERECHO A SER ESCUCHADO", en el que expone sus argumentos favorables a Brizola en el sentido de que le asiste derecho a ser escuchado, además se publica la foto del titular.- 20.10.965-Según material obtenido en el allanamiento practicado en el domicilio de Ricardo Vidal y Félix Montaldo, es cooperador del Centro de Estudiantes de Derecho.- 19.8.973 "LA MAÑANA"-Candidato por la Facultad de Derecho, orden docente, para integrar la Asamblea General del Claustro Universitario. Ampliando la anotación anterior se establece que integró la lista No.52 lema "POR UNA UNIVERSIDAD DEMOCRATICA Y LAICA" de tendencia democrática.- Indica 1 al 2. (BB).-

FECHA	DOCUMENTOS	152304 ANTECEDENTES A REGISTRAR F53
9.11.979	D.2696	DNII: "EPOCA" del 6/II/965 Pág. 20. : Publica sus declaraciones, bajo el título "Brizola tiene derecho a ser escuchado", en el que expone sus argumentos favorables a Brizola en el sentido de qué le asiste derecho a ser escuchado, además se publica una foto del titular.20.X.965 : según matrial obtenido en el allanamiento practicado en el domicilio de Ricardo Vidal y Félix Montaldo, es cooperador del Centro de Estudiantes de Derecho."La Mañana", 19.8.73 candidato por la Facultad de Derecho, orden docente, para integrar la Asamblea General del Claustro Universitario integrando la lista 52, lema "Por una Universidad democrática y laica" de tendencia democrática. 13.XI.978 — Según "La Mañana" del 20.7.978, una persona de inigual nombre, en su carácter de Presidente del Comité Uruguayo Pro-Derechos de los Judíos Soviéticos, envía un telegrama al Embajador Soviético en Uruguay, repudiando las recientes condenas a disidentes judíos en la Unión Soviética. Según "El Diario" del 15.9.978, Pág. 5: disertará en el Edificio del Notariado, bajo los auspicios de la Asociación de Escribanos del Uruguay.8.5.79 :"El Día" pág. 5: preside la Segunda Conferencia Interamericana de Derecho Internacional Privado celebrada en Montevideo.16.11.979: El titular como Decano de la Facultad de Derecho y Ciencias Sociales, hace una declaración, sobre la resolución tomada

FECHA	DOCUMENTOS	152304 ANTECEDENTES A REGISTRAR FS4
		..//// por el Decanato interventor el 19 de setiembre de 1979. Por Nota N 2699/79/D, la Secretaría de Planeamiento Coordinación y Difusión, solicita al SID el aval correspondiente con respecto al causante a efectos de que mismo haga usufructo de una Beca al exterior (Bogotá -Colombia), lo que ésta Dirección APRUEBA POR Memo. (A) N 2154/79 (3ra. Parte de fecha 23.Nov.979. Indica (1 al 4) (MS)
13.05.81	3821	Por Telex Diplomático fechado el 9.2.81, se solicita reservación de alojamiento para la delegación de la República que participará en la conferencia Especializada Interamericana sobre Extradición que tendrá lugar en Caracas del 16 al 27 de 1981. El causante integra la delegación como presidente alterno,conjuntamente con Herbert Arbuet como presidente,y con el Dr. Walter Bazterrica, Dr. Pablo Perez Garin, Dra. Nelly Barros de Viña, Dra. Susana Rivero y Dr. Amadeo Ottati. Eval. A-1. (AM)
7.8.81.CHCP.Nº. 412/81.Secc.10a. Mde. INGRESO.-		-18.12.81.-En el día de la fecha se contestó dicha Constancia a nombre del causante, solicitada por el Ministerio de Justicia, para su Ingreso. Indica (5) y (6).- (Q)
11.8.82	....	Memo(A)Nº1730/82 para el C-2 ESMACO.-(i).-

FECHA	DOCUMENTOS	VIEIRA Manuel A. ANTECEDENTES A REGISTRAR 152304 Fs5
8.2.83	D.24260	-"OPINAR"26/8/82.-El 19.8.82 en la Sede del Comité Central Israelita del Uruguay, se llevó a cabo la ceremonia de cambio de autoridades del "Comité Uruguayo Pro Derechos de los Judíos Soviéticos".- Durante la misma, cesó en su cargo de Presidente, siendo sucedido por el Dr. Enrique TARIGO.- (Y)

FS1

MINISTERIO DE DEFENSA NACIONAL
S. I. D.

152305-9

Dep. I Secc I
Sub-Secc. A/N Mont.
Ficha N.o ..... Confec. 22-XII-970

VIEIRA (1) Ma. del Carmen (2)
Apellidos Nombres

DOCUMENTOS: C/C ..... C/I .....
Serie No No Dpto.

OTROS DOC. .....
Pasaporte Lib. Enrol. etc.

NACIMIENTO .....
Fecha Lugar

DOMICILIO: .....
Calle N.o Teléf. Ciudad o Localidad

PROFESION U OCUPACION: .....

LUGAR: ..... CARGO: .....

IDEOLOGIA POLITICA Comunista CLASIFICACION U.J.C. (2)

DATOS COMPLEMENTARIOS .....
Est. Civil Conyuge Hijos

.....
Otros familiares

Fs 2

Fecha	Documentos	152305 ANTECEDENTES A REGISTRAR
10-XI-70	77/88	-Se indica(1)y(2).-Según figura en una lista de estudiantes del I A V A; calificado como integrante de la U J C.- Eval. F-3.-(PP).-
24.11.83	0914/79 Pág.02	8.6.971:Integra una nómina de agitadores de izquierda que promueve desórdenes em el IAVA y en la vía pública.-Eval.A-2 (FE)

INISTERIO DE DEFENSA NACIONAL
S. I. D.

Dep. I Secc. I
Sub-Secc. G
Ficha N.o..... Confec.....

152305

VIEIRA María del C.
Apellidos Nombres

OCUMENTOS: C/C ..... C/I .....
Serie N.o N.o Dpto.

ROS DOC. .....
Pasaporte Lib. Enrol. etc.

ACIMIENTO .....
Fecha Lugar

OMICILIO: .....
Calle N.o Teléf. Ciudad o Localidad

OFESION U OCUPACION: Estudiante del IAVA

GAR: ..... CARGO: .....

EOLOGIA POLITICA COMUNISTA CLASIFICACION ACTIVISTA

ATOS COMPLEMENTARIOS 59444
Est. Civil Conyuge Hijos

otros familiares

Documentos	ANTECEDENTES A REGISTRAR
	152305
10-11-70	
70.B77 D88	Se postula en la lista N°. 70 lema IDEAS, sub-lema "Una nueva agrupación por una asociación mejor" para integrar el consejo Ejecutivo de la Asoc. de Estudiantes de Preparatorios, durante el período 1968/69.-
27-5-68	
8. B76-D36.	Indica el mismo antecedente del documento B77-D88-10/11/70..

FS1

JUNTA DE COMANDANTES EN JEFE 152306-7 Dep. I Secc. I

S. I. D. Sub Secc. A/N

Ficha Nro. ____ Confec. 29-9-78

VIEIRA — Apellidos

Narciso — Nombres

DOCUMENTOS: C/C KEB 20429 — Serie Nro. C/I. ____ Nro. Dpto.

OTROS DOC. ____ Pasaporte Lib. Enrol. etc.

NACIMIENTO: 24 años en 1961 — Fecha Lugar

DOMICILIO: Confederada 1331 — Calle Nro. Teléf. Ciudad o Localidad

PROFESION U OCUPACION: Obrero de la Lana

LUGAR: ____ CARGO: ____

IDEOLOGIA POLITICA: ____ CLASIFICACION: ____

DATOS COMPLEMENTARIOS: ____

Est. Civil [redacted] Cónyuge Hijos

Otros familiares

Es 2

Fecha	Documentos	152306 ANTECEDENTES A REGISTRAR
17-4-74	Doc.1776	-Afiliado al Partido Comunista con el Nº16221,fecha de ingreso:10-9-61.(Microfilm Incautado a Rodney Arismendi) Eval.B-2 (V)

MINISTERIO DE DEFENSA NACIONAL

S. I. D.

18 AGO. 1975 F51

Dep. I Secc. I

Sub Secc. G

Ficha Nro. ____ Confec. ____

(1) 152307-S

VIEIRA MARTIN de ARROYO NILDA

Apellidos Nombres

DOCUMENTOS: C/C ____ C/I. ____

Serie Nro. Nro. Dpto.

OTROS DOC. ____

Pasaporte Lib. Enrol. etc.

NACIMIENTO: ____

Fecha Lugar

DOMICILIO: ____

Calle Nro. Teléf. (2) Ciudad o Localidad

PROFESION U OCUPACION: Maestra directora Esc.Nro.67.-

LUGAR: ____ CARGO: ____

IDEOLOGIA POLITICA: ____ CLASIFICACION: ACTIVISTA

DATOS COMPLEMENTARIOS: ____

Est. Civil Cónyuge Hijos

Otros familiares

B52

Fecha	Documentos	152307 ANTECEDENTES A REGISTRAR
8/3/75	Doc.438	**Se ha detectado su frecuente visita al Consejo de Educación Primaria.-Eval.B-3.-(H).-**
3.11.76	D.1488	- Figura en una relación de maestros que actualmente ocupan cargos de dirección (año 1976) que realizaron el paro del año 1972 total o parcialmente.- La suscrita realizó 39 días de paro.- (SS)- Indica (1) y (2).- Evaluación A-1.-

MINISTERIO DE DEFENSA NACIONAL
S. I. D.

152307

28.7.75

Dep. I Secc. I

Sub - Secc. G

Ficha Nro. ____ Confec. ____

VIEIRA de ARROYO — Apellidos

Niria — Nombres

DOCUMENTOS: C/C ____ Serie ____ Nro. C/I. ____ Nro. ____ Dpto.

OTROS DOC. ____ Pasaporte ____ Lib. Enrol. ____ etc.

NACIMIENTO: ____ Fecha ____ Lugar

DOMICILIO: ____ Calle ____ Nro. ____ Teléf. ____ Ciudad o Localidad

PROFESION U OCUPACION: Maestra

LUGAR: ____ CARGO: ____

IDEOLOGIA POLITICA: ____ CLASIFICACION: Activista

DATOS COMPLEMENTARIOS: ____ Est. Civil ____ Conyuge ____ Hijos

Otros familiares

654.-

Fecha	Documentos	152307 ANTECEDENTES A REGISTRAR
26.7.75	1314	Intervino en volanteadas,pintadas,etc. Actualmente ha desaparecido de los lugares que frecuentaba. (Evaluación F-3) (K)
		14/8/79-Se contestó Mem.(A) Nº 3670/78 del Dpto. C-2 ESMACO.-(U)

851

MINISTERIO DE DEFENSA NACIONAL 152308-3
S. I. D.

Dep. I 7 MAR. 1975 Secc. I
Sub - Secc. G
Ficha Nro.____ Confec.____

VIDELA (Apellidos) Antonio (Nombres)

DOCUMENTOS: C/C.____ (Serie / Nro.) C/I.____ (Nro. / Dpto.)

OTROS DOC. ____ (Pasaporte / Lib. Enrol. / etc.)

NACIMIENTO: ____ (Fecha / Lugar)

DOMICILIO: ____ (Calle / Nro. / Teléf. / Ciudad o Localidad)

PROFESION U OCUPACION: ____

LUGAR: ____ CARGO: ____

IDEOLOGIA POLITICA: ____ CLASIFICACION: ____

DATOS COMPLEMENTARIOS: ____ (Est. Civil / Conyuge / Hijos)

[redacted]

Otros familiares

Fecha	Documentos	152308 ANTECEDENTES A REGISTRAR	FS-2
17.7.74	1778	Gestor de la solicitud de reafiliación del Sindicato Unico de Obreros de CORFRISA ante el Ministerio de Trabajo. (K)	

SERVICIO DE INFORMACION
DE DEFENSA
Dep. 1

152309 -1

Fs. 1

Confeccionado el .....

VARIOS

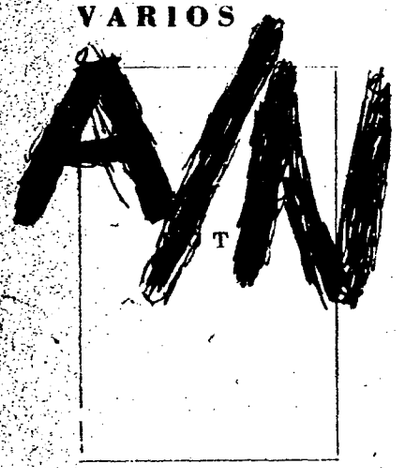

Apellidos VIDART

Nombres JORGE

Fecha de Nacimiento .....

Lugar de Nacimiento .....

Est. Civil .....

Cred. Cívica ..... Céd. Identidad .....

Otros Documentos .....

Ocupación .....

Padre .....

Madre .....

Domicilio ..... Ciudad .....

Otros datos .....

.....

.....

FICHA COMPLEMENTARIA

fs-2

DOCUMENTO		152309 ANTECEDENTES
Fecha	Origen	
23 de abril/971	Marcha	Figura en la lista de Ingenieros adheridos al Frente Amplio.-
5/3/1971.-	"MARCHA"	-En la fecha es Secretario de Organización del Comité Socialista de la ciudad de Sauce (Canelones).-

152310-9

B.1

JUNTA DE COMANDANTES EN JEFE

S. I. D.

Dep. I Secc. I

Sub Secc. A/N

Ficha Nro. ____ Confec 16-5-78

VELICOV — Apellidos

Jorge — Nombres

DOCUMENTOS: C/C ..... (Serie, Nro.) C/I. ..... (Nro., Dpto.)

OTROS DOC. ..... (Pasaporte, Lib. Enrol., etc.)

NACIMIENTO: 44 años (1963) — Fecha / Lugar

DOMICILIO: ..... (Calle, Nro., Teléf., Ciudad o Localidad)

PROFESION U OCUPACION: Jornalero

LUGAR: Construcción CARGO: .....

IDEOLOGIA POLITICA: ..... CLASIFICACION: .....

DATOS COMPLEMENTARIOS: .....

Est. Civil — Cónyuge — Hijos

133985

Otros familiares

FS 2

Fecha	Documentos	152310 ANTECEDENTES A REGISTRAR
26-5-76	D.0723	Afiliado al Partido Comunista con el Nro. 20.081, fecha ingreso: 16-9-63. Seccional Paysandú (San Javier) Eval: B-1 (M).-

[redacted] FS1

MINISTERIO DE DEFENSA NACIONAL
SERVICIO DE INFORMACIONES DE DEFENSA

M / F

Fecha 23 de noviembre de 1949

152311-7

Ficha N° [redacted]

FOTO

Nombre VELIKOV, Alejandro

Nacionalidad Oriental - Soltero

Profesión o actividad Chacarero

Lugar de nacimiento

Documentos que posee

Domicilio San Javier Teléf

FILIACION

Edad aparente 18 años color del

cutis de los cabellos

estatura aspecto social

señas particulares

[redacted]

152311

	Fecha	Contenido
1	15/VI/49	Inf.Bn.I.9

Lugares donde frecuenta

afiliado a

actividad política y donde actúa

COMUNISMO

Antecedentes policiales

vehículos que posee o que guía

nombre y número de

personas que forman su familia

DATOS COMPLEMENTARIOS

1) Agente activo y Presidente del Club Eslavo.-

MINISTERIO DE DEFENSA NACIONAL

S. I. D. 152312 S

Dep. I Sec. I

25 FEB. 1976

Sub Secc. G

Ficha Nro. ..... Confec. .....

VIDART Daniel

Apellidos Nombres

DOCUMENTOS: C/C ..... C/I. .....

Serie Nro. Nro. Dpto.

OTROS DOC. .....

Pasaporte Lib. Enrol. etc.

NACIMIENTO: .....

Fecha Lugar

DOMICILIO: .....

Calle Nro. Teléf. Ciudad o Localidad

PROFESION U OCUPACION: Profesor

LUGAR: L.P.A. CARGO: .....

IDEOLOGIA POLITICA: ..... CLASIFICACION: .....

DATOS COMPLEMENTARIOS: .....

Est. Civil Cónyuge Hijos

.....

Otros [redacted]

F-2

Fecha	Documentos	152312 ANTECEDENTES A REGISTRAR
23.12.75	2176	Integra una nómina de Profesores del Instituto de Profesores "Artigas" (IPA), firmantes de un Testimonio de Solidaridad con el Prof. Alfredo R. CASTELLANOS, que fuera cesado en sus funciones de Director del mencionado Instituto.- (I)

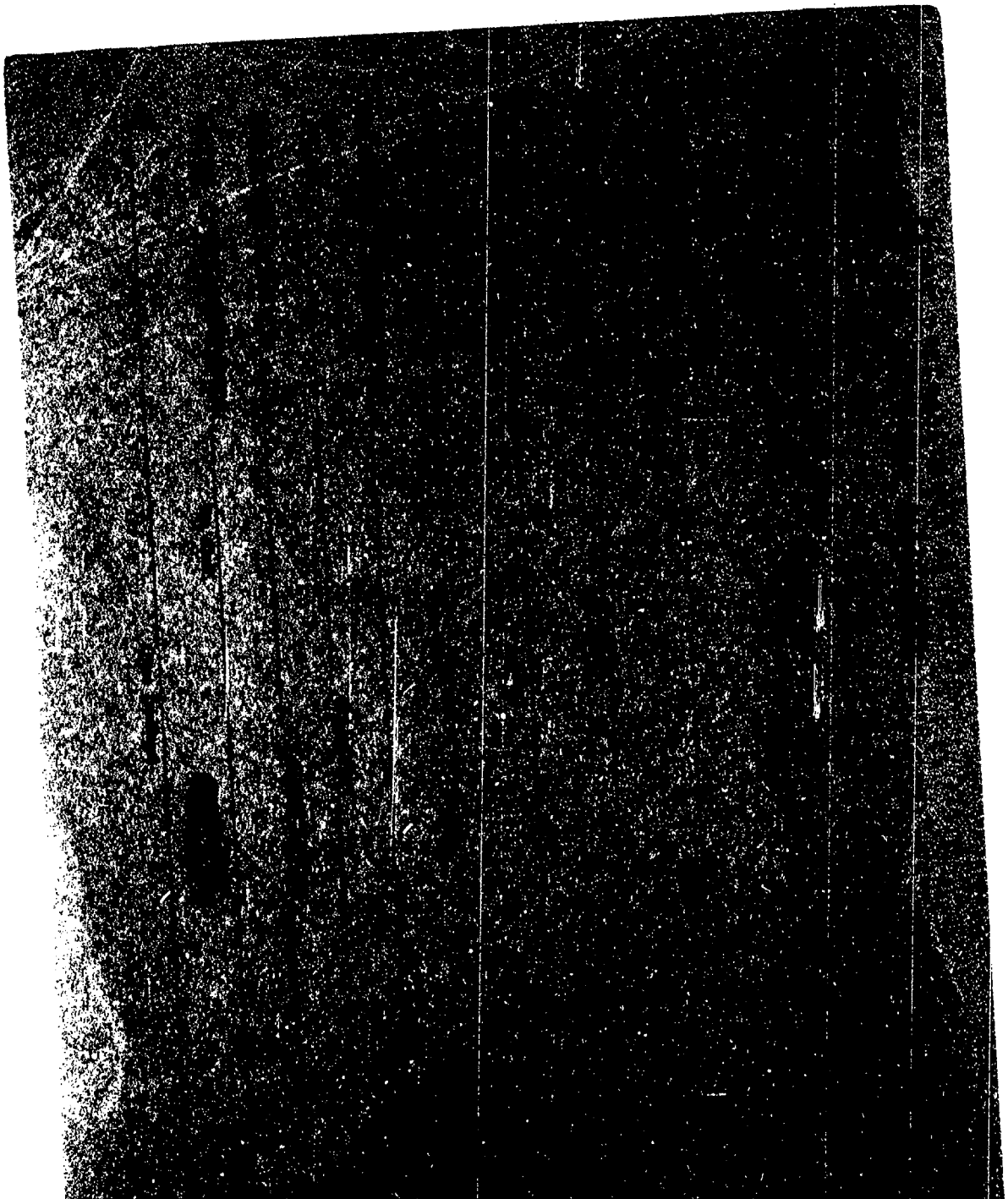

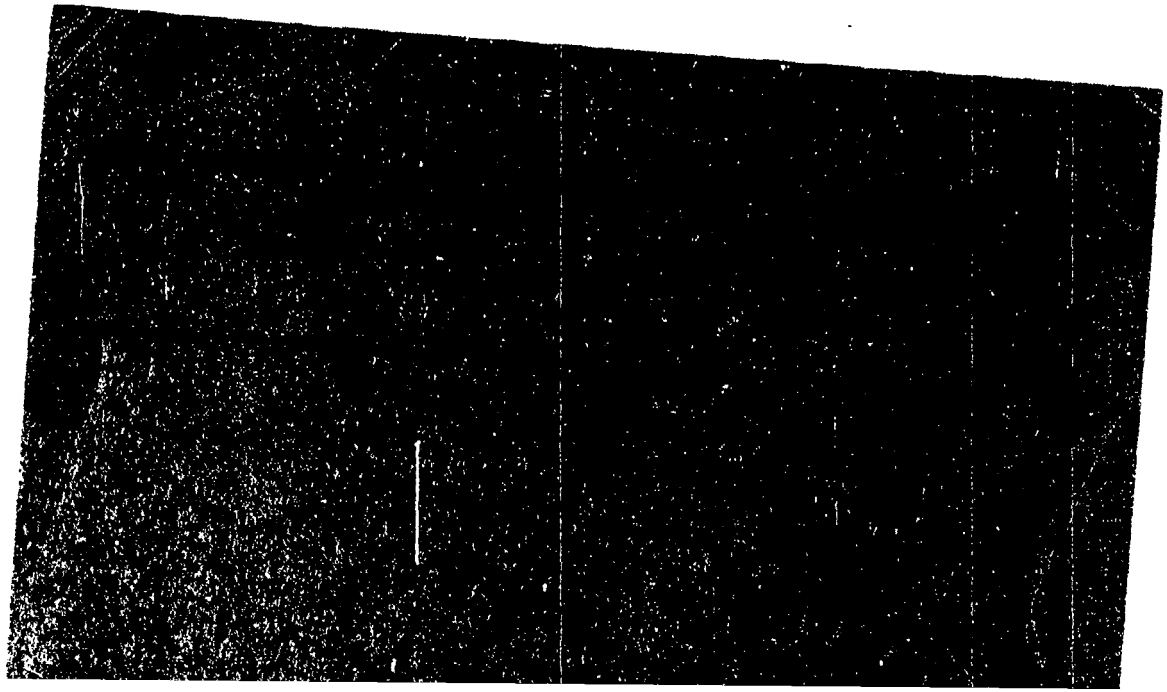

MINISTERIO DE DEFENSA NACIONAL

S. I. D. 152314 -1

Dep. I Sec. I FS 1

Sub - Secc. **C/G.**

Ficha Nro. ..... Confec. 16/10/73

VIDART — Apellidos

Daniel — Nombres

DOCUMENTOS: C/C. ..... Serie ..... Nro. C/I. ..... Nro. ..... Dpto.

OTROS DOC. ..... Pasaporte ..... Lib. Enrol. ..... etc.

NACIMIENTO: ..... Fecha ..... Lugar

DOMICILIO: ..... Calle ..... Nro. ..... Teléf. ..... Ciudad o Localidad

PROFESION U OCUPACION: Profesor

LUGAR: ..... **CARGO:** .....

IDEOLOGIA POLITICA: ..... **CLASIFICACION:** .....

DATOS COMPLEMENTARIOS: ..... Est. Civil ..... Cónyuge ..... Hijos

..... Otros familiares

F 2

Fecha	Documentos	152314 ANTECEDENTES A REGISTRAR
10/6/72	"Ahora"	Viaja en Misión de estudio a Chile y Perú a efectos de realizar estudios en su especialidad de antropólogo.-(II)
10.6.74	Dec.1413	Abandonó el País sin lecencia, la cual en su epertunidad le fue denegada. Sigue revistando en las planillas, y debería procederse a su destitución. Está sindicado como comprometido con movimientos subersivos.-qq-.

SERVICIO DE INFORMACION
DE DEFENSA
Dep. 1

152315-8

Confeccionado el 7.4.72.

VARIOS

FOTO

Apellidos VIEIRA

Nombres IVETTE

Fecha de Nacimiento

Lugar de Nacimiento

Est. Civil

Cred. Cívica Céd. Identidad

Otros Documentos

Ocupación ESTUDIANTE

Padre

Madre

Domicilio Ciudad

Otros datos

CHIESA Hnos. Ltda - 8.100 - 3 - 72

FICHA COMPLEMENTARIA

DOCUMENTO		152315 ANTECEDENTES
Fecha	Origen	
29.10.71.	16. 1.	En diciembre de 1970, consta como Becario de la Universidad de la República, percibiendo un sueldo de $ 13.860.00. (₩).

JUNTA DE COMANDANTES EN JEFE

S. I. D. 152316 -6

Dep. I Secc. I

Sub Secc. A/N

Ficha Nro. ..... Confec. .....

F31

VIEIRA LOPEZ — Apellidos

Joaquin, — Nombres

DOCUMENTOS: C/C ..... (Serie / Nro.) C/I. ..... (Nro. / Dpto.)

OTROS DOC. ..... (Pasaporte / Lib. Enrol. / etc.)

NACIMIENTO: ..... (Fecha / Lugar)

DOMICILIO: Marichal Mallet S/N° - (Calle / Nro.) ..... (Teléf.) Livramento, RS16.- (Ciudad o Localidad)

PROFESION U OCUPACION: Comerciante.-

LUGAR: ..... CARGO: .....

IDEOLOGIA POLITICA: ..... CLASIFICACION: .....

DATOS COMPLEMENTARIOS: Soltero. 28 años de edad. hijo de Joaquin Severino Lopez y Postiglione Vieira.-

(Est. Civil / Conyuge / Hijos)

Otros familiares

JUNTA DE COMANDANTES EN JEFE

S. I. D. 152316 -6

Dep. I Secc. I

Sub Secc. A/N

Ficha Nro. ..... Confec.....

VIEIRA LOPEZ — Apellidos

Joaquin, — Nombres

DOCUMENTOS: C/C ..... Serie ..... Nro. C/I. ..... Nro. ..... Dpto.

OTROS DOC. ..... Pasaporte ..... Lib. Enrol. ..... etc.

NACIMIENTO: ..... Fecha ..... Lugar

DOMICILIO: Marichal Mallet S/N° - Livramento, RS16.-
Calle — Nro. — Teléf. — Ciudad o Localidad

PROFESION U OCUPACION: Comerciante.-

LUGAR: ..... CARGO: .....

IDEOLOGIA POLITICA: ..... CLASIFICACION: .....

DATOS COMPLEMENTARIOS: Soltero. 28 años de edad. hijo de Joaquin Severino Lopez
Est. Civil — Cónyuge — Hijos

y Postiglione Vieira.-
Otros familiares

Fecha	Documentos	152316 ANTECEDENTES A REGISTRAR
18.11.79.	D.1371	-Figura en nómina de personas de Nacionalidad. Uruguaya que mediante maniobras cometidas en concuspiscencia con un funcionario de una oficina de Registro Civil del Municipio de Santa Ana Do Livramento obtenian certificados de nacimiento fraudolentos, llegando hasta prestar el Servicio Militar, a fin de obtener documentación Brasileña.(HH).-

SERVICIO DE INTELIGENCIA
División I
(Seguridad)

MINISTERIO DE DEFENSA NACIONAL
SERVICIO DE INFORMACION DE DEFENSA
M/F
152317-4

Sección
Act. Ant. Nac.
Ficha N.º

Nombres y Apellidos: VIEIRA Juan C.

Fecha de Nacimiento:

Lugar de Nacimiento:
(País - Ciudad o Localidad - etc.)

Cred. Civ.: Serie ..... N.º ..... Ced. Identidad:

Otros documentos:
(Pasaporte - Libreta Enrolam. - etc.)

Foto

Domicilio:
(Ciudad o Localidad) (Calle) (N.º) (Telef.)

Filiación

Edad Aparente ..... Color del Cutis .....

Color del Cabello ..... Estatura Aproximada .....

Complexión ..... Aspecto Social .....

Señas particulares .....

.....

Ficha confeccionada en Montevideo el 21 de enero de 1964.-

152317

ACTIVIDADES

(1) Laborales: Profesión Actor Lugar de trabajo

Cargo Antigüedad

Otras Actividades

(2) Políticas: Ideología Unión Popular Actuación

Antecedentes Firmante de un manifiesto de la Unión Popular. Marcha del 23-XI-962.- B-75-(1)-D-27.-

Antecedentes familiares

(3) Sociales: Estado Civil Religión Figuración

Grado Instrucción Lugares que frecuenta

(4) Económicas: Situación Capital aprox. Vehículo marca y N.o

Otros datos

Datos Complementarios

Apreciación Personal Gral.

152318-2

A/N

MINISTERIO DE DEFENSA NACIONAL

S. I. D.

10.06.82 *Dep. I* *Secc. I*

Sub Secc. C

Ficha Nro...... *Confec.*.....

VIEIRA de CICCOLO ..... María G. .....
Apellidos *Nombres*

DOCUMENTOS: C/C ..... C/I. .....
Serie *Nro.* *Nro.* *Dpto.*

OTROS DOC. .....
Pasaporte *Lib. Enrol.* *etc.*

NACIMIENTO: .....
Fecha *Lugar*

DOMICILIO .....
Calle *Nro.* *Teléf.* *Ciudad o Localidad*

PROFESION U OCUPACION: .....

LUGAR: ..... CARGO: .....

IDEOLOGIA POLITICA ..... CLASIFICACION .....

DATOS COMPLEMENTARIOS: .....
Est. Civil *Cónyuge* *Hijos*

.....
Otros familiares

Fecha	Documentos	152318 ANTECEDENTES A REGISTRAR
02.06.82	15.533	Figura en una Nómina de Firmantes del Manifiesto de Residentes de Cerro Largo en Montevideo adherentes al Frente Amplio.- Eval.:A-1. (M) (VL) (GM) (LA).Indica ( ) ( ) ( ) ( ) ( ) .-(AÑO 1971)

MINISTERIO DE DEFENSA NACIONAL

18 AGO. 1975 PSI

Dep. I Secc. I

S. I. D. 152319-0

Sub Secc. G

Ficha Nro. _____ Confec. _____

VIEIRA — Apellidos

Orlando — Nombres

DOCUMENTOS: C/C _____ (Serie / Nro.) C/I. _____ (Nro. / Dpto.)

OTROS DOC. _____ (Pasaporte / Lib. Enrol. / etc.)

NACIMIENTO: _____ (Fecha / Lugar)

DOMICILIO: _____ (Calle / Nro. / Teléf. / Ciudad o Localidad)

PROFESION U OCUPACION: _____

LUGAR: _____ CARGO: _____

IDEOLOGIA POLITICA: _____ CLASIFICACION: _____

DATOS COMPLEMENTARIOS: _____ (Est. Civil / Cónyuge / Hijos)

_____ (Otros familiares)

Fs 2

Fecha	Documentos	ANTECEDENTES A REGISTRAR
3/3/75	Doc.438	152319 -Se ha detectado su frecuente visita al Consejo de Educación Primaria.-Eval.B-3.-(H).-

MINISTERIO DE DEFENSA NACIONAL

S. I. D.

Dep. I Sec. 53

Ficha Provisoria 23/2/76 Sub Secc. G

152319

Ficha Nro. ..... Confec. .....

VIEIRA — Apellidos

Orlando — Nombres

DOCUMENTOS: C/C ..... Serie ..... Nro. ..... C/I. ..... Nro. ..... Dpto. .....

OTROS DOC. ..... Pasaporte ..... Lib. Enrol. ..... etc. .....

NACIMIENTO: ..... Fecha ..... Lugar .....

DOMICILIO: ..... Calle ..... Nro. ..... Teléf. ..... Ciudad o Localidad .....

PROFESION U OCUPACION: .....

LUGAR: ..... CARGO: .....

IDEOLOGIA POLITICA: ..... CLASIFICACION: ACTIVISTA

DATOS COMPLEMENTARIOS: .....

Est. Civil [redacted] Cónyuge ..... Hijos .....

Otros familiares .....

Fs 9

Fecha	Documentos	152319 ANTECEDENTES A REGISTRAR
8/3/75	D.438	Se ha detectado su frecuente visita al Consejo de Educación Primaria.-Eval.B-3.-(H).-

SERVICIO DE INFORMACION DE DEFENSA 152320 -8

Dep. 1

Confeccionado el 25-V-1970.-

VARIOS

FOTO

Apellidos VIEIRA MACHADO

Nombres Quintiliano

Fecha de Nacimiento 22 años (1968)

Lugar de Nacimiento Brasil

Est. Civil Soltero

Cred. Cívica ..... Ced. Identidad .....

Otros Documentos .....

Ocupación Estudiante de Medicina

Padre .....

Madre .....

Domicilio Mercedes 1556 Ap.18 Ciudad Montevideo

Otros datos: .....

FICHA COMPLEMENTARIA

DOCUMENTO		152320 ANTECEDENTES
Fecha	Origen	
21-VI-968	B72-D37 Parte 17	-Detenido durante las Medidas Prontas de Seguridad por construir barricadas en la esquina de la Fac. de Medicina.-

F52

SERVICIO DE INTELIGENCIA
División I
(Seguridad)

A/N

MINISTERIO DE DEFENSA NACIONAL
SERVICIO DE INFORMACION DE DEFENSA

M/F

2 152321-6

Sección
Act. Ant. Nac.
Ficha N.º [redacted]

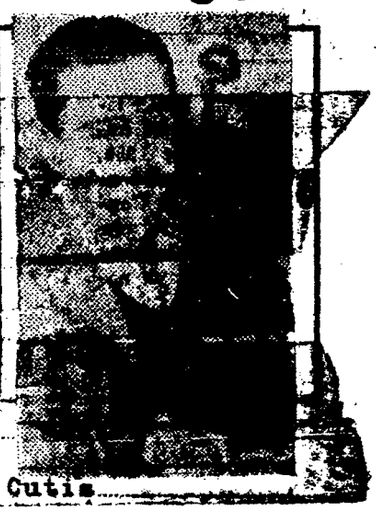

Nombres y Apellidos: VIEIRA BOTTI Rolando

Fecha de Nacimiento: 28 de noviembre de 1930 (1)

Lugar de Nacimiento: Dpto. de Cerro Largo (2)
(País - Ciudad o Localidad - etc.)

Cred. Civ.: Serie ..... N.º ..... Ced. Identidad: 1.238.774 (3)

Otros documentos: Reg. Fot. 1.694.870. (4)
(Pasaporte - Libreta Enrolam. - etc.)

Domicilio: Pernas 2485 (5) cerca 8 de OCTUBRE
(Ciudad o Localidad) (Calle) (N.º)

Filiación
- Edad Aparente ..... Color del Cutis .....
- Color del Cabello ..... Estatura Aproximada .....
- Complexión ..... Aspecto Social .....
- Señas particulares .....

Ficha confeccionada en Montevideo el 21 de enro de 1964.-

152321

FS2

ACTIVIDADES

(1) Laborales: Profesión Maestro Lugar de trabajo

Cargo Antigüedad

Otras Actividades

(2) Políticas: Ideología Dirigente Magisterial Socialista (7) Unión Popular Actuación

Antecedentes Firmante de un manifiesto de la Unión Popular. Marcha del 23-XI-962.- B-75-(1)-D-27.-

Antecedentes familiares

(3) Sociales: Estado Civil Religión Figuración

Grado Instrucción Lugares que frecuenta

(4) Económicas: Situación Capital aprox. Vehículo marca y N.o

Otros datos

Datos Complementarios Hijo de Carlos y Lira Haidee

Apreciación Personal Gral.

FICHA COMPLEMENTARIA VIEIRA BOTTI, Rolando

Documento		15232 Antecedentes
Fecha	Origen	
31-I-1964.	B-75-(1)-D-44.-	En la fecha firma un artículo aparecido en el semanario "El Sol" ititulado "HACIA LA CONFEDERACION DE TRABAJADORES DEL ESTADO", en el cual destaca la necesidad de "La Unidad Orgánica de los Trabajadores del Estado".-
26-IX-964	B-75(1)D-456, B-75(1)D-455 El Popular.-	En nombre de FUM. integró la Mesa que presidió la primera sesión de la segunda etapa de la Convención Nacional de Trabajadores.- En este diario aparece una nota grafica de dicha Mesa.-
6-XI-964.-	B-75(1)D.691.- El Sol.-	En un acto radial realizado en la Casa del Pueblo (sodialista), hace uso de la palabra refiriéndose al Presupuesto para la Enseñanza.-
2-XII-964.-	B-75(L)D-803.- Epoca.-	En nombre de la comisión de organización del movimiento de amigos de Epoca, se publica una citación urgente, para varias personas entre las que figura el reseñado, a efectos de una reunión a realizarse el día 3 del corriente a las 1930. horas.-
25-I-965	B-75-(1)-973 "EL POPULAR"	Con motivo del acto programado para el 3-II-65, por la Mesa de la Convención Nacional de Trabajadores, el reseñado, en calidad de Delegado representante de FUM, es reporteado, particularmente en relación con los problemas de la Enseñanza y la participación de dicho gremio en ese acto.
5-X-1964.	B-76-D-124.	- En un telegrama que en la fecha le enviara JUAN VITAL ANDRADA, desde la Ciudad de Rivera a HUMBERTO GONZALEZ PERLA (domiciliado en Plaza Independencia NO.923 de la Ciudad de Paysandú) le solicita

.....//

FICHA COMPLEMENTARIA

Documento		152321 Antecedentes
Fecha	Origen	
//.....	.....	..que entreviste al reseñado, integrante de (F.U.A.) para coordinar lo referente al "Encuentro de Educadores" a realizarse el 11 de los corrientes en la Ciudad de Montevideo.-
30.IV.65 2-V-965.-	B.75.(1).D.553. "EPOCA" B-75(1)D-579. Epoca.-	**En representación de la Federación Uruguya de Magisterio, hará uso de la palabra en un acto a realizarse en la Plaza Libertad, con motivo del 1º de Mayo.**
6-IV-965	B-35-D-1	-En el día de la fecha hizo uso de la palabra en representación de la Agremiación del Magisterio en un acto organizado por la Convención Nacional de Trabajadores del Uruguay en la intersección de las calles 8 de Octubre y Marcos Sastre.-
30-V-1965	75/848	-Integró la sesión Preparatoria del Congreso del Pueblo, en donde se resolvió que éste se realizaría en Julio de 1965.- Su presencia fue como representante del FUM.-
7/IV/1965.-	75/838.-	**-En la fecha hace uso de la palabra en el acto llevado a cabo en la intersección de 8 de Octubre y Marcos Sastre, a nombre de la Federación Uruguaya de Magisterio.-Dicho acto fué organizado por la Convención Nacional de Trabajadores y se cumplió en momentos en se realizaba un paro de 24 horas decretado por la misma.-**

IEIRA

Rolando.-

FICHA COMPLEMENTARIA

Documento		152321 Antecedentes
Fecha	Origen	
12-VIII-65.	75/1420.- El Popular.-	-En el diario "El Popular" de la fecha se informa de una reunión de la "Comisión de Estudios Económicos y Sociales" de la Comisión Organizadora del Congreso del Pueblo, de esta reunión en la que participó el reseñado, salió un anteproyecto sobre distintos puntos del Plan de Soluciones Económicas para nuestro país.-
17/X/1965.-	75/2104.-	-En el diario "El Popular" de la fecha, figura en una lista de Obreros y Estudiantes que continúan detenidos en la Jefatura de Policía a raíz de las Medidas Prontas de Seguridad.-
1/X/965	75/2721	Firma una adhesión al comité nacional de apoyo al "Llamado del Comité del Día de Vietnam" de Berkeley en el que se condena la acción norteamericana en Vietnam y su penetración en América Latina, Asia y Africa.
22/XII/1965.-	75/2809.-	-En el diario "El Popular" de la fecha, se publica una nota sobre la Asamblea realizada en la noche de ayer, en los Salones de la Cooperativa Bancaria, organizada por el "Comité de Maestros del Frente Izquierda de Liberación", en apoyo a los principios expresados en la Mesa Para La Unidad Del Pueblo, donde el reseñado hizo uso de la palabra a nombre de la Agrupación de Maestros del Partido Socialista.-

FICHA COMPLEMENTARIA

152321

Documento		Antecedentes
Fecha	Origen	
24/XII/965	75/2818	En el diario "El Popular" de la fecha, sepublica un artículo titulado "La Unidad del Pueblo sigue Avanzando" donde se informa de un acto que se realizará recientemente que fuera organizado Por el "Comité de Maestros del Frente Izquierda de Liberación" , en el que participaran maestros de izquierda de diversas tendencias donde el reseñado hizo uso de la palabra.
4-XI-964.	B-72-D-113.	-Hizo uso de la palabra en un acto público realizado en "Casa del Pueblo" (Partido Socialista) acto este que fuera organizado por el Partido Socialista,y que se llevó a cabo en el día de la fecha.-
20-I-965.	B-75-(1)-D-955 "ACCION"	.-Con motivo de la XX Convención (Anual) Nacional del Magisterio llevada a cabo en los salones de la Cooperativa Magisterial,en la que se tratan diversos temas que afectan la Escuela Pública,al designarse autoridades el reseñado es elegido Secretario.-
26-IX-966.	76/71.	-Recibe un telegrama de la Federación Uruguaya de Magisterio,dirigido a Sanguineti 2632,Ap.3,en cuyo texto se lee:"Ejecutivo Sesión extraordinaria H.2130 asunto informes Consejo Federal".-

VIEIRA 3 FICHA COMPLEMENTARIA Rolando 852

Documento		152321 ANTECEDENTES
Fecha	Origen	
Año 1966	Listas P.S.	Figura como 8º Titular a la Cámara de Representantes y 6º Titular a la Junta Dptal. de Montevideo, en las listas del Partido Socialista, en las Elecciones Nacionales del corriente año.
15/VIII/72	D.4610.	Firmante de un boletín con un "llamamiento" a realizar una marcha por 18 de Julio el 16/VIII/72. Los firmantes de filiación izquierdista, realizan dicha marcha bajo la consigna "Por la defensa de los derechos humanos. ", y en el mencionado boletín, hacen diversas críticas al régimen. (R)
21/VIII/72.	D.2629.....	Se estableció que el causante, además de ser Cotizante del Partido Socialista y candidato a la Cámara de Representantes, constantemente en todos los ambientes que frecuenta se manifiesta en forma abierta en favor de los Tupamaros, apoyando sus principios de ideas revolucionarias . 4/II/58.- Figura como Secretario de Prensa de la Federación Uruguaya del Magisterio - 29/VI/61. Socio Nº. 60 del Movimiento Nacional de Maestros José Martí .- 4/IX/63. "El Popular" Firma en su caracter de Secretario Gral. de la Federación Urug. de Magisterio, una declaración ante las sanciones aplicadas a los maestros de Montevideo, por el paro realizado los días 28 y 29 de agosto de 1963.-

FICHA COMPLEMENTARIA

Documento		152321 ANTECEDENTES
Fecha	Origen	

FICHA COMPLEMENTARIA

DOCUMENTO		ANTECEDENTES
Fecha	Origen	152321
21/VIII/72.	D.2629...	30/IX/63. "El Popular" realiza declaraciones relacionadas con la situación de la Escuela Pública, señalando que hay que luchar unidos junto a todos los sectores de la enseñanza pública 10/XII/63. "El Popular" En representación de la Coordinadora de la Enseñanza informó en la Conferencia de Prensa realizada por el Plenario Popular, respecto al paro de 48 horas dispuesto por CIFE y el Plenario de la Asociación de Hacienda. 10/I/64. Se le nombra Secretario General de la Federación Uruguaya del Magisterio. 13/II/64.Según informe confidencial se fue entregado material consistente en películas de propaganda suministrada por la Embajada de Cuba a la persona Eustaqui Nicolas Rodriguez Rodriguez. Dichas películas serían exhibidas en la Escuela de Industria y Algarrobos . 3/VIII/64. Se establece que es maestro de la Escuela Nº.93 .En el año1964, contactos con la Embajada de Cuba . Hizo uso de la palabra en el mitin realizado por el Partido Socialista en la Plaza Cagancha con motivo del 1ero. de mayo

FICHA COMPLEMENTARIA FSP

DOCUMENTO		152321 ANTECEDENTES
Fecha	Origen	
21.VIII.72.	D.2629....	En representación de la FUM interviene en la sección preparatoria del Congreso del Pueblo, convocada por la C.N.T., realizada el día 29.V.65 en el Paraninfo de la Universidad. 9.XII.965. En la fecha es detenido por lo dispuesto en las Medidas Prontas de Seguridad, en razón de ser dirigente gremial . EL Popular 26.XI.967. Hizò uso de la palabra en un acto organizado por el Movimiento de Apoyo y Defensa de la Escuela Pública, Federación Uruguaya de Magisterio y Movimiento Coordinador del Magisterio de Montevideo. Enero 1968: Según una nómina ocupada en un allanamiento realizado en Diciembre de 1967, el causante es militante del Partido Socialista . El Popular del 4.III.68. El Causante en su carácter de Secretario de la Asociación de Maestros, concurrió conjuntamente con otros dirigentes del Magisterio a la redacción de ese diario, donde formularon declaraciones , en relación a los urgentes reclamos de Magisterio.

5 FICHA COMPLEMENTARIA BS 64

DOCUMENTO		152321 ANTECEDENTES
Fecha	Origen	
21.VIII.72.	D.2629...	3.III.969. Vocal de la nueva Comisión Directiva de l la Federación Uruguaya del Magisterio por el período 1969-1970. En la fecha se establece que recibe correspondencia de Cuba . Según informe Nº.1016 del 13 de enero de 1970, integra la Comisión Ejecutiva Central de la Federación Uruguaya de Magisterio por el período 1970-71 29/X/69., en la fecha se establece que el causante r recibe impresos en forma personal desde Cuba.- Indica : (1) al (5). (R)
4/XII/72.	D.4290.	Dirigente de la Federación Uruguaya de Magisterio, de tendencia Radical, que acompañó el conflicto de Magisterio desde su iniciación hasta el momento. (R) (Eval.A-2).-
16/4/1971	75-2973	Hace uso de la palabra e el acto de reapertura del local seccional 10 y 11 del Partido Socialista ubicado en las calles Cipriano Miró y Rosseau, como dirigente sindical.-(PP).-

FICHA COMPLEMENTARIA

DOCUMENTO		152321 ANTECEDENTES Rs12
Fecha	Origen	
28.3.80 PD 086/80	1666	-26.3.80.-El día 24 del cte. estaba programado una serie de actos en homenaje al Dr.Emilio Frugoni,con motivo de conmemorarse el centenario de su nacimiento,por lo que personal de la DNII controló el Teatro Circular de Montevideo,estableciéndose que había sido suspendido al parecer por haberseles negado el uso del local. Entre los asistentes se logró identificar al causante,junto al cual había un núcleo de cuatro o cinco maestras que habrían tenido militancia socialista en otros tiempos.Eval:A-1.(TT) Indica (7)
28.3.80 PD 088/80	1668	-28.3.80.-Se pudo establecer su presencia en un acto de homenaje al Dr.Emilio FRUGONI,realizado el 26 del cte. en el Teatro del Notariado. Se establece por información confidencial que la Dirección del Partido Socialista no invitó a sus militantes actuales a concurrir a dicho acto por razones de seguridad,siendo al fin de estos actos el de nuclear alrededor del P.Socialista y de sus nuevas posturas afines a la Socialdemocracia,utilizando la figura de FRUGONI,a viejos militantes socialistas que se habían alejado del Partido ante el vuelco que este tomara hacia el marxismo-leninismo,como así también acercarse a aquellos otros sectores integrantes de los Partidos Tradicionales,cuyos programas ///...

FECHA	DOCUMENTOS	VIEIRA BOTTI, ANTECEDENTES A REGISTRAR Rolando Fs.13
	...///	políticos-económicos sean afines a la postura socialdemocrática.Eval:A-1.(TT)
31.8.80 PD 089/80	1669	-29.3.80.-Estuvo presente en el 2do.acto realizado en homenaje a Emilio FRUGONI,en el Teatro del Notariado,en el que hizo uso de la palabra Jorge ANDRADE AMBROSONI,quién registra profusas anotaciones. Se establece que la mayoría de los concurrentes eran jóvenes,a diferencia del día 24 y 26. El tenor de la conferencia no cambió del anterior,introduciéndose fragmentos de sus intervenciones parlamentarias, haciéndose referencia además de la falta de colaboración de la administración del local del Teatro Circular,que impidió el normal desarrollo del programa previsto,adjetivando duramente a los mismos.Eval:A-1.(TT)
31.3.80 PD 091/80	1671	-31.3.80.-En el día de ayer,estuvo presente en un acto de homenaje realizado a Emilio Frugoni,ante su tumba,en el Cementerio del Buceo,al que concurrieron aproximadamente 300 personas,asistiendo además gran número de jóvenes los cuales podrían ser integrantes de las reorganizadas Juventudes Socialistas. En el curso del homenaje se descubrió una placa la cual reza: "EMILIO FRUGONI NOS DEJO UN LEGADO QUE NUNCA SE APAGARA", no haciendo nadie uso de la palabra.Eval:A-1. (TT)

FECHA	DOCUMENTOS	152321 ANTECEDENTES A REGISTRAR	FSU

División I
(Seguridad)

SERVICIO DE INFORMACION DE DEFENSA
152321

Gremios
Ficha N.º

Nombres y Apellidos: VIEIRA BOTTI. Rolando

Fecha y Lugar Nac.:

Cred. Civ.: Serie ..... N.º ..... Ced. Identidad: .....

Otros documentos: .....
(Pasaporte - Libreta Enrolam. - etc.)

Domicilio: Pernas 2485
(Ciudad o Localidad) (Calle) (N.º) (Telef.)

Profesión: Maestro.

Cargo y Lugar:

Ideol. Política: ..... Actuación: Dirigente Sindical.

Datos Complementarios:

Apreciación General:

Ficha confeccionada: 24 de enero de 1964. Montevideo.

Fecha	Origen	152321 Fs/2
	PRensa	- Secretario General de la Federación de Magisterio, en el periodo 1963- 1964.-
17.10.63.	Epoca.	- Representando al Magisterio, hizo uso de la palabra, en el acto realizado en la explanada del Palacio Legislativo, el día 15 de Octubre, que fuera organizado por el Plenario Obrero Estudiantil.-
8. 1. 63.	Carat.Biblior.	- Elegido Secretario Genral, de la Fed. Uruguaya de Magisterio, para el periodo 1964-65.-
26. 1.63.	Epoca.	- Es repoteado por el diario Epoca, por las futura movilización del año 1964 , por los personales del Magisterio.-
	F/A/K	- Socialista de extre,a Izquierda.-
	Bol.Nº1 FUM	-Vocal de la Federación Uruguaya del Magisterio para el período de 1967.Candidato por la Lista Nº 1.-
15 /11/70	El Popular	-Electo integrante de la Comisión Directiva del Movimiento coordinador del Magisterio, se postuló por la lista Nº.1.-
8 /1/71	El Popular	-Electo Secretario de Organización de la Comisión Ejecutiva de la Federación Uruguaya del Magisterio, por el período 1971/72.-
30 .4.71	El Popular	-Como Dirigente de la FUM visitó al Intendante de Mdeo. para tratar sobre la situación oreada con la limitació de horario del boleto estudiantil para los cursos de adultos.-

Documento		152321 ANTECEDENTES
Fecha	Origen	
6/8.74 JPM PD 07.00 a 07.00	Doc.1958	- Fué detenido en averiguaciones de una impresión de "galeras" de propaganda que paracio en la gremial del Magisterio.-(SS)-
6.8.74 JPM PD 07.00 a 07.00.-	Doc.1956	- Fué puesto en libertad.-(SS)-

Fórm. 5

Documento		152321 ANTECEDENTES Fs.18
Fecha	Origen	
0/XI/72.	EL ORIENTAL.	-Formula declaraciones en relación a la huelga de 24hs. en defensa de la Educación Pública, por un presupuesto decoroso y contra la Ley de Enseñanza del P.E.(T).-
9/I/73.	EL POPULAR.	-Resultó electo SECRETARIO GENERAL de la FEDERACION URUGUAYA DEL MAGISTERIO, por el período 1973.-(T).-
4.12.72	**4290**	**Afiliado a la FUM, dirigente de tendencia radical que acompañó el conflicto de Magisterio desde su iniciación.-Indica (1).-(EE)**
15.8.73	2365	Maestro-Amigo de Sendic. Elemento peligroso. Viaja a Europa muy seguido. (Información obtenida en interrogatorios realizados a detenidos gremiales en la E.A.y S.) (K)

1. 5

FECHA	DOCUMENTOS	152321 ANTECEDENTES A REGISTRAR 519
02.06.82	15.533	Figura en una Nómina de Firmantes del Manifiesto de Residentes de Cerro Largo en Montevideo adherentes al Frente Amplio.- Eval.:A-1 (M) (VL) (GM) (LA). Indica ( ) ( ) ( ) ( ) ( ) .- (AGO 1971)
19.8.83	Doc.26314 Pag.3870 y 3871	-Aporta información ya registrada en ficha, aportando la siguiente información: ACTUACION EN EL EXTRANJERO: GINEBRA: 12/02/79 al 16/03/79: Participa en el XXXV Período de Sesiones de la Comisión de Derechos Humanos de las Naciones Unidas.- 05/979: Asiste en París a una reunión de los llamados "Partidos de la Oposición Uruguayos".-Eval:A-2,- (SM)
24-8-83	29509/006	Se toma conocimiento que integrantes del P.C. estarían reorganizando la ex-Federación Uruguaya de Magisterio, - agregando que el causante, integrante del P.S., se encontraría entre los integrantes mencionados, trabajando actualmente para el P.C.U. Eval.A-1 (SI).
15.5.84	8403085/86 y 7	Ampliando documento anterior se establece que es uno de dos principales cuadros de dirección a nivel sindical. 1971 - Candidato a la Cámara de Representantes por el P.D.C., Sub-Lema Frente Socialista, lista 90, en las elecciones del presente año.Eval: A-2 (00)

152322-4

JUNTA DE COMANDANTES EN JEFE

S. I. D.

VARIOS

Dep. I Secc. I

Sub Secc. A/N

Ficha N.° ..... Confec 26.8.83

VICTORA ..... Jose .....

Apellidos Nombres

DOCUMENTOS: C/C. ..... C/I. .....

Serie N.° N.° Dpto.

OTROS DOC. .....

Pasaporte Lib. Enrol. etc.

NACIMIENTO: .....

Fecha Lugar

DOMICILIO: .....

Calle N.° Teléf. Ciudad o localidad

PROFESION U OCUPACION: .....

LUGAR: ..... CARGO: .....

IDEOLOGIA POLITICA: ..... CLASIFICACION: .....

DATOS COMPLEMENTARIOS: .....

Est. Civil Cónyuge Hijos

.....

Otros familiares

Fecha	Documentos	152322 ANTECEDENTES A REGISTRAR	32
26.8.83	29577/1	18.7.83 - Asistió al espectáculo brindado por el grupo de Canto ropular "Tocata y Fuga", en el Club San José de esa ciudad, siendo los temás interpretados en su temática similares a los utilizados por el F.A. en la década del 70. Cabe señalar que el causante registra antecedentes ideologicos negativos en el E.M.E.Eval:A- 1 (00)	

152323-2 Fs. 1

JUNTA DE COMANDANTES EN JEFE
S. I. D.

Dep. I Secc. I
Sub Secc. A/N
Ficha Nro. ____ Confec. 18-9-78

VOIDALAVISICAS — Julio Ernesto
Apellidos — Nombres

DOCUMENTOS: C/C ..... C/I. .....
Serie Nro. Nro. Dpto.

OTROS DOC. .....
Pasaporte Lib. Enrol. etc.

NACIMIENTO: 25 años en 1968
Fecha Lugar

DOMICILIO: Edison 5650
Calle Nro. Teléf. Ciudad o Localidad

PROFESION U OCUPACION: Ladrillero de campo

LUGAR: ..... CARGO: .....

IDEOLOGIA POLITICA: ..... CLASIFICACION: .....

DATOS COMPLEMENTARIOS: .....
Est. Civil Hijos

.....
Otros familiares

F. 2

Fecha	Documentos	152323 ANTECEDENTES A REGISTRAR
17-4-74	Doc.1776	-Afiliado al Partido Comunista con el Nº32856,fecha de ingreso:15-7-68.Microfilm Incautado a Rodndy Arismendi) Eval.B-2 (V)

J. C. J. ANTINACIONAL 7.7.76

Dpto. 1 152323 F5-3

Apellidos VOIDALAVISICUS

Nombres Julio Ernesto

Documentos Ladrillero - Afil.al PC. Nº (ileg.)

Ant, Secc:	A	B	C	D	E	G	V
	X						

Secreto

ANTECEDENTES

152323

FS-4

Doc.0001/76.-(U). Eval. B-2.-

Edad: 25 años - Or.

Fecha de Ingreso: 15/7/68

Dom: Edison: 5650 -Vava jas y Lecoq.-

SERVICIO DE INFORMACION
DE DEFENSA
Dep. 1

152324-0

Confeccionado el 22/VI/970

VARIOS

FOTO

Apellidos VIDAL

Nombres Alberto

Fecha de Nacimienlo

Lugar de Nacimiento

Est. Civil

Cred. Cívica Ced. Identidad 997-785

Otros Documentos

Ocupación Empleado del BROU

Padre

Madre

Domicilio Ciudad

Otros datos

9718

152324

FICHA COMPLEMENTARIA

82

DOCUMENTÓ		ANTECEDENTES
Fecha	Origen	
30/VII/968	B-18-D-41	-En esta fecha concurrió a recibir instrucción mili- al Batallón de Infantería Nº.5.-
	22.3.79	Se contestó por MEM(A) No.3296/78 P.N.N. (Y)

152325-4

JUNTA DE COMANDANTES EN JEFE

S. I. D.

Dep. I Secc. I

Sub Secc. A/N

Ficha No. ..... Confec. .....

VIDAL CLOTILDE

Apellidos Nombres

DOCUMENTOS: C/C. ..... **C/I.** .....

Serie No. No. Dpto.

OTROS DOC. .....

Pasaporte Lib. Enrol. etc.

NACIMIENTO: .....

Fecha Lugar

En el momento de la numeración no se ubico Ficha caratula.-

DOMICILIO: .....

Calle No. Teléf. Ciudad o Localidad

PROFESIÓN U OCUPACIÓN: .....

LUGAR: ..... **CARGO:** .....

IDEOLOGÍA POLÍTICA: ..... **CLASIFICACIÓN:** .....

DATOS COMPLEMENTARIOS .....

Est. Civil Cónyuge Hijos

.....

Otros familiares

152326-5

JUNTA DE COMANDANTES EN JEFE

S. I. D.

Dep. I Secc. I

Sub Secc. A/N

Ficha No. ..... Confec. .....

VIDAL Haydee C.

Apellidos Nombres

En el momento de la numeracion no se dbico Ficha caratula.-

DOCUMENTOS: C/C. ..... **C/I.** .....

Serie No. No. Dpto.

OTROS DOC. .....

Pasaporte Lib. Enrol. etc.

NACIMIENTO: .....

Fecha Lugar

DOMICILIO: .....

Calle No. Teléf. Ciudad o Localidad

PROFESIÓN U OCUPACIÓN: .....

LUGAR: ..... **CARGO:** .....

IDEOLOGÍA POLÍTICA: ..... **CLASIFICACIÓN:** .....

DATOS COMPLEMENTARIOS .....

Est. Civil Cónyuge Hijos

.....

Otros familiares

152327-3

JUNTA DE COMANDANTES EN JEFE

S. I. D.

Dep. I Secc. I

Sub Secc. A/N

Ficha No. ..... Confec. .....

VIDAL ..... Leonel M. .....

Apellidos Nombres

En el momento de la numeración no se dbico Ficha caratula.-

DOCUMENTOS: C/C. ..... **C/I.** .....

Serie No. No. Dpto.

OTROS DOC. .....

Pasaporte Lib. Enrol. etc.

NACIMIENTO: .....

Fecha Lugar

DOMICILIO: .....

Calle No. Teléf. Ciudad o Localidad

PROFESIÓN U OCUPACIÓN: .....

LUGAR: ..... **CARGO:** .....

IDEOLOGÍA POLÍTICA: ..... **CLASIFICACIÓN:** .....

DATOS COMPLEMENTARIOS .....

Est. Civil Cónyuge Hijos

.....

Otros familiares

152328-1

JUNTA DE COMANDANTES EN JEFE

S. I. D.

Dep. I Secc. I

Sub Secc. A/N

Ficha No. ..... Confec. .....

VIERA Eduardo

Apellidos Nombres

En el momento de la numeración no se ubico Ficha caratula.-

DOCUMENTOS: C/C. ..... **C/I.** .....

Serie No. No. Dpto.

OTROS DOC. .....

Pasaporte Lib. Enrol. etc.

NACIMIENTO: .....

Fecha Lugar

DOMICILIO: .....

Calle No. Teléf. Ciudad o Localidad

PROFESIÓN U OCUPACIÓN: .....

LUGAR: ..... **CARGO:** .....

IDEOLOGÍA POLÍTICA: ..... **CLASIFICACIÓN:** .....

DATOS COMPLEMENTARIOS .....

Est. Civil Cónyuge Hijos

.....

Otros familiares

152329-9

JUNTA DE COMANDANTES EN JEFE

S, I. D.

Dep. I Secc. I

Sub Secc. A/N

Ficha No. ..... Confec. .....

VIERA ..... Eduardo .....

Apellidos Nombres

En el momento de la numeración no se obico Ficha caratula.-

DOCUMENTOS: C/C. ..... **C/I.** .....

Serie No. No. Dpto.

OTROS DOC. .....

Pasaporte Lib. Enrol. etc.

NACIMIENTO: .....

Fecha Lugar

DOMICILIO: .....

Calle No. Teléf. Ciudad o Localidad

PROFESIÓN U OCUPACIÓN: .....

LUGAR: ..... **CARGO:** .....

IDEOLOGÍA POLÍTICA: ..... **CLASIFICACIÓN:** .....

DATOS COMPLEMENTARIOS .....

Est. Civil Cónyuge Hijos

.....

Otros familiares

152330-4

JUNTA DE COMANDANTES EN JEFE

S. I. D.

Dep. I Secc. I

Sub Secc. A/N

Ficha No. ..... Confec. .....

VIERA ..... Eduardo .....

Apellidos Nombres

En el momento de la numeración no se dibuja Ficha caratula.-

DOCUMENTOS: C/C. ..... **C/I.** .....

Serie No. No. Dpto.

OTROS DOC. .....

Pasaporte Lib. Enrol. etc.

NACIMIENTO: .....

Fecha Lugar

DOMICILIO: .....

Calle No. Teléf. Ciudad o Localidad

PROFESIÓN U OCUPACIÓN: .....

LUGAR: ..... **CARGO:** .....

IDEOLOGÍA POLÍTICA: ..... **CLASIFICACIÓN:** .....

DATOS COMPLEMENTARIOS .....

Est. Civil Cónyuge Hijos

.....

Otros familiares

152330-7

JUNTA DE COMANDANTES EN JEFE

S. I. D.

Dep. I Secc. I

Sub Secc. A/N

Ficha No. ..... Confec. .....

VIERA ..... Eduardo .....
Apellidos Nombres

DOCUMENTOS: C/C. ..... **C/I.** .....
Serie No. No. Dpto.

OTROS DOC. .....
Pasaporte Lib. Enrol. etc.

NACIMIENTO: .....
Fecha Lugar

En el momento de la numeración no se dibico Ficha caratula.-

DOMICILIO: .....
Calle No. Teléf. Ciudad o Localidad

PROFESIÓN U OCUPACIÓN: .....

LUGAR: ..... **CARGO:** .....

IDEOLOGÍA POLÍTICA: ..... **CLASIFICACIÓN:** .....

DATOS COMPLEMENTARIOS .....
Est. Civil Cónyuge Hijos

.....
Otros familiares

SERVICIO DE INFORMACION DE DEFENSA

Dep. 1

152331-5

Confeccionado el 6/V/970

VARIOS

FOTO

Apellidos VIEIRA

Nombres Rúben

Fecha de Nacimiento

Lugar de Nacimiento

Est. Civil

Cred. Cívica Ced. Identidad

Otros Documentos

Ocupación

Padre

Madre

Domicilio Ciudad

Otros datos:

95240

FICHA COMPLEMENTARIA

DOCUMENTO		15233 ANTECEDENTES
Fecha	Origen	
3/V/968	B-23-D-6	-1o/V/68.-En esta fecha se llevó a cabo en la ciudad de Tacuarembó, un acto organizado por la C.N.T.- El mencionado hizo uso de la palabra.-

MINISTERIO DE DEFENSA NACIONAL

S. I. D. 152332-3

Dep. I Secc. 1

25 FEB. 1976

Sub Secc. G

Ficha Nro. ..... Confec. .....

VIEIRA — Apellidos

Sbastián — Nombres

DOCUMENTOS: C/C ..... (Serie / Nro.) C/I. ..... (Nro. / Dpto.)

OTROS DOC. ..... (Pasaporte / Lib. Enrol. / etc.)

NACIMIENTO: ..... (Fecha / Lugar)

DOMICILIO: ..... (Calle / Nro. / Teléf. / Ciudad o Localidad)

PROFESION U OCUPACION: Profesor

LUGAR: I.P.A. CARGO: .....

IDEOLOGIA POLITICA: ..... CLASIFICACION: .....

DATOS COMPLEMENTARIOS: .....

Est. Civil [redacted] Cónyuge Hijos

Otros familiares

B2

Fecha	Documentos	15232 ANTECEDENTES A REGISTRAR
23.12.75	2176	Integra una nómina de Profesores del Instituto de Profesores "Artigas" (IPA), firmantes de un Testimonio de Solidaridad con el Prof. Alfredo R. CASTELLANOS, que fuera cesado en sus funciones de Director del mencionado Instituto.- (I)

GREMIOS

Psl 26.10.82

JUNTA DE COMANDANTES EN JEFE
S. I. D.

152333-1

Dep. I Secc. I
Sub Secc. A/N
Ficha Nº ..... Confec. .....

VIEIRA DO NASCIMENTO (Apellidos) Sebastiao (Nombres)

DOCUMENTOS: C/C. ..... (Serie / Nº) C/I. 5694853 (Brasil) (Nº / Dpto.)

OTROS DOC. ..... (Pasaporte / Lib. Enrol. / etc.)

NACIMIENTO: 45 años (1982) (Fecha) Brasil (Lugar)

DOMICILIO: ..... (Calle / Nº / Teléf. / Ciudad o Localidad)

PROFESION U OCUPACION: Sindicato de Metalúrgicos.-

LUGAR: ..... CARGO: .....

IDEOLOGIA POLITICA: ..... CLASIFICACION: .....

DATOS COMPLEMENTARIOS ..... (Est. Civil / Cónyuge / Hijos)

..... (Otros familiares)

179822

Fecha	Documentos	152333 ANTECEDENTES A REGISTRAR FS2
20.9.82	D.19509	- Integra una Comisión de la OIT, compuesta por sindicalistas brasileños, que ingresó a nuestro País, en setiembre del corriente año, concurriendo al M.T.S.S., pretendiendo entrevistarse con el Ministro de dicho Organismo.- Esta comisión apoyada por Instituciones laborales, sociales y religiosas, brasileras e internacionales, traen como objetivo contactarse con el Presidente de nuestro País así como también con sindicalistas de los ~~...~~ partidos, actualmente proscriptos, a efectos de intentar atenuar las exigencias existentes, para oficializar los sindicatos. Eval. B-2 (Y)

MINISTERIO DE DEFENSA NACIONAL
S. I. D.

152334-9

Dep. 31 JUL. 1975 Secc. I
Sub - Secc. G
Ficha Nro. ____ Confec. ____

VIEIREZ NOVO — Apellidos
David Oscar — Nombres

DOCUMENTOS: C/C ..... Serie ..... Nro. C/I. ..... Nro. ..... Dpto.

OTROS DOC. ..... Pasaporte ..... Lib. Enrol. ..... etc.

NACIMIENTO: ..... Fecha ..... Lugar

DOMICILIO: ..... Calle ..... Nro. ..... Teléf. ..... Ciudad o Localidad

PROFESION U OCUPACION: Contador Bancario

LUGAR: ..... CARGO: .....

IDEOLOGIA POLITICA: ..... CLASIFICACION: .....

DATOS COMPLEMENTARIOS: ..... Est. Civil ..... Conyuge ..... Hijos

..... Otros familiares

Fs 2

Fecha	Documentos	152334 ANTECEDENTES A REGISTRAR
20.11.74 JPM PD	Dec.3058 07.00 a 07.00	- Detenido en averiguación el 15.11.74, ya que interrogado sobre un paro de bancarios, que consistia en haber silencio sin haber dejar las tareas de trabajo, manifesto que efectivamente los empleados efectuaron un minuto de silencio en memoria de un compañero fallecido.-(SS)-
28.11. 74 JPM PD	D.3050 07.00 a	- Internada en el Cilindro Municipal a disposición del Supreme tribunal Militar.-(SS)-
28.11.74 JPM PD	D.3048 0$.00 a	- Internado en el Cilindro Municipal en el marco de las 0$.00.- Medidas Prontas de Seguridad.-)SS).-

SERVICIO DE INFORMACION DE DEFENSA

Dep. 1

152335-6

Fs1.

Confeccionado el 3 de Junio de 1970

VARIOS

FOTO

Apellidos VIEITEZ

Nombres Carlos Mº.

Fecha de Nacimienlo

Lugar de Nacimiento

Est. Civil

Cred. Cívica Ced. Identidad

Otros Documentos

Ocupación Func.Bco.República Sec.Secretaría de Crédito Industrial.-

Padre

Madre

Domicilio Ciudad

Otros datos

95248

F52

FICHA COMPLEMENTARIA

DOCUMENTO		152335 ANTECEDENTES
Fecha	Origen	
4/VII/68	B.18-D.22	- Concurre a recibir Instrucción Militar a la Escuela de Armas y Servicios durante la vigencia de Medidas Prontas de Seguridad.-
30/VII/968	18/41	-En esta fecha concurrió a recibir intrucción militar, al Grupo de Artillería N°2.(Trinidad)

Fs/

JUNTA DE COMANDANTES EN JEFE 152336 ✓

S. I. D.

DEP. I SECC. I
SUB SECC. A/N
FICHA Nº ..... CONFEC. 8.6.82

VIEITES FERRANDO — Apellidos
HECTOR WALDEMAR — Nombres

DOCUMENTOS: C/C Nº B.J.A. 16.448 Dpto. C/I. 1.213.300-0 Serie Nº

OTROS DOC. ..... Pasaporte Li. Enrol etc.

NACIMIENTO: 11.11.1945 Fecha Montevideo Lugar

DOMICILIO: Joaquín Requena No.2466 apto.2 Calle Nº Teléf. Ciudad o Localidad

PROFESION U OCUPACION: EMPLEADO

LUGAR: Fca. de Calzado REYLES S.A. San Martín No.3235 CARGO: .....

IDEOLOGIA POLITICA: ..... CLASIFICACION: .....

DATOS COMPLEMENTARIOS: Casado Est. Civil Cónyuge Hijos

PADRE: ALBERTO RAMON MADRE: BLANCA AURORA
Otros familiares

183872

F52

FECHA	DOCUMENTOS	152336 ANTECEDENTES A REGISTRAR
14.1.82	D.10978	-24.9.1968: Afiliado a la U.J.C., con el N°.16966, según microfilm incautado por OCOA, en diciembre de 1981.-EVALUACION A-1.-
C.H.C.P. Secc.4ta.	N°.28/82 MDEO. INGR.	-13.5.82: En la fecha se contestó constancia a nombre del causante para ingreso en la Intendencia Municipal de Montevideo.-(MV).-

Imp. Nacional 1983/79

Fs 1

SERVICIO DE INFORMACION DE DEFENSA

Dep. 1

152337 2 Confeccionado el 08 SET. 1975

V A R I O S

FOTO

Apellidos VIEITEZ

Nombres Humberto

Fecha de Nacimiento

Lugar de Nacimiento

Est. Civil

Cred Cívica Céd. Identidad

Otros Documentos

Ocupación

Padre

Madre

Domicilio Ciudad Montevideo

Otros datos

Imp. CHIESA Hnos. Ltda. 10.000 - 12 - 73

Fs 2

FICHA COMPLEMENTARIA

DOCUMENTO		152337 ANTECEDENTES
Fecha	Origen	
24.4.75	D. 688	Firmante de un llamamiento a la Asamblea Constituyente del "COMITE DE APOYO A LA REVOLUCION CUBANA", el día jueves 8 a las 19.30 horas, en Colonia 1936 Pº2.(Salón de Actos del Centro de Asistencia del SMU).-(I).- La reunión en la cual se firmó el llamamiento se efectuó el día jueves 8 de Julio de 1961, en el mencionado Salón de Actos. (Dato de la D.N.I.I.). (E).- Eval. B- 2 04/V/1978 -Se contestó por Mem.(A) Nº 1015/78 a la UNIVERSIDAD DE LA REPUBLICA.-(CC)
	DNII	-Se contestó C.N.C.P. Nº 415 DE SECC. 10a. MDEO. SOLICITADA EL 2/I/979 a nombre de VISITEZ NOVO, Humberto Orestes.- (U)

MINISTERIO DE DEFENSA NACIONAL

S. I. D.

152338-0

Dep. I (51) Secc. I

Sub Secc. G

Ficha Nro. ..... Confec. 5.4.76

VIEITEZ — Apellidos

Jorge — Nombres

DOCUMENTOS: C/C ..... Serie ..... Nro. ..... C/I. ..... Nro. ..... Dpto.

OTROS DOC. ..... Pasaporte ..... Lib. Enrol. ..... etc.

NACIMIENTO: ..... Fecha ..... Lugar

DOMICILIO: ..... Calle ..... Nro. ..... Teléf. ..... Ciudad o Localidad

PROFESION U OCUPACION: Funcionario

LUGAR: Hospital de Clínicas ..... CARGO: .....

IDEOLOGIA POLITICA: ..... CLASIFICACION: .....

DATOS COMPLEMENTARIOS: ..... Est. Civil ..... Cónyuge ..... Hijos

..... Otros familiares

Fs2

Fecha	Documentos	152338 ANTECEDENTES A REGISTRAR
4.3.76	0288	Figura como candidato a Titular para integrar la Comisión Directiva de la Asociación de Funcionarios del Hospital de Clínicas durante el período 1961-1962. Dicha Asociación es de dirigencia izquierdista. Se postula por la lista Nº 2. Lema "Por la Unidad de los funcionarios". Sub-Lema "Pro préstamo para vivienda propia". (E).- **Candidato a Suplente para integrar la Comisión Directiva durante el período 1967-68, por la lista Nº 8. Lema "Nuevas formas de lucha".-**

SERVICIO DE INFORMACION DE DEFENSA
Dep. 1

152339-8

Confeccionado el 8/8/72

FOTO

Apellidos VIEITEZ BARREIRO (8)

Nombre José Ladislao (1)

Fecha de Nacimiento 23 años (1973) (2)

Lugar de Nacimiento Uruguay (3)

Est. Civil Soltero (4)

Cred. Civica ..... Céd. Identidad 990.326 (5)

Otros Documentos .....

Ocupación Profesor de Matemáticas -Fac. de Ingeniería (6)

Padre Ladislao (8)

Madre .....

Domicilio Mangaripé 1531 (7) Ciudad .....

Otros datos .....

.....

.....

CHIESA Hnos. Ltda - 8.000 - 3 - 72

FICHA COMPLEMENTARIA

FS2

DOCUMENTO		152339 ANTECEDENTES
Fecha	Origen	
8/8/72	Doc-22-	**Figura en una lista de socios de la coordinadora (M) del F.A. dicho material fue incautado en el domicilio de la presunta sediciosa Judith Sutz WAISMAN.(M).**
29-8-73 P.D. 07.00 a 07.00	2648	25-8-73 -Detenido en la puerta de la Fac. de Ingeniería junto a otra persona en circunstancias en que procedían a colocar un cartel con el siguiente tenor: "TODOS LOS JOVENES CONTRA LA DICTADURA - 18 AÑOS DE LUCHA DE LA UJC - 25 DE AGOSTO" siendo internados en el Cilindro Municipal.- (DD) Indica ④ ⑦
24-8-73 PD. 00.00 a 24.00 (DD) ⑥	JPM	
20.2.76 PD. 7 a 7	255	17.2.76 -Fue inspeccionado su domicilio en su busca; al ser encargado de la carta de permiso para ingresar a la Fac. de Ingeniería para asistir a las clases de la "Escuela de Adoctrinamiento" de la UJC. No fue ubicado. Inspeccionado su domicilio en presencia de su padre, arrojó resultados negativos. Se instaló una vigilancia en el interior de la finca.- (DD) ⑧

JUNTA DE COMANDANTES EN JEFE — ANTINACIONAL — Dep. I — Secc. I — Sub Secc. A/N

S. I. D. — 152340-6 — Ficha Nº ..... Confec. 14.9.8

VIEITEZ RAMIREZ (Apellidos) — Oscar Eduardo. (Nombres)

DOCUMENTOS: C/C AZA 25954 (Serie / Nº) — C/I. 1.358.987. (Nº / Dpto.)

OTROS DOC. ..... (Pasaporte / Lib. Enrol. / etc.)

NACIMIENTO: 26.04.1954. (Fecha) — URUGUAY (Lugar)

DOMICILIO: Av. Rivera Nro. 2869.Apto 503. (Calle / Nº / Teléf. / Ciudad o Localidad)

PROFESION U OCUPACION: 1971/74. Est.Liceo y Preparatorios Juan Zorrilla de San Martín. 1975/81.Est. Facultad de Medicina.

LUGAR: ..... CARGO: .....

IDEOLOGIA POLITICA: ..... CLASIFICACION: .....

DATOS COMPLEMENTARIOS: Soltero. (Est. Civil) — [redacted] (Cónyuge) — (Hijos)

Hijo de:David.Cesar y María Irma. (Otros familiares)

Fs 2

Fecha	Documentos	152340 ANTECEDENTES A REGISTRAR
C.H.C.P Nº 187/81 (INGRESO)		9/9/71-Detenido por el D-4 de la DNII, por actividades sediciosas y puesto a disposición del Juez de Menores de 1er Turno, quien dispuso su libertad. 9/1/975-Comunica el Juzgado Militar de 5to Turno que por resolución Nº 518 de fecha 4/12/974 se dispone la clausura de procedimientos en las actuaciones presumariales seguidas al titular. 14.09.81- Se contestó dicha constancia para INGRESO en el Ministerio de Salud Publica- Ex. secretaría Gral.(KE)
02.06.82	15529/6 No. 267	-Firma una declaración en contra del proyecto de "Ley de Educación General" conjuntamente con otras personalidades vinculadas al quehacer de la cultura nacional.-EVALUACION A-1.-(LA) (GM). Indica (/) ( ) ( ) .-

Imp. Nacional 716/78

SERVICIO DE INTELIGENCIA

Dep. I (Seguridad)

Sección

MINISTERIO DE DEFENSA NACIONAL
SERVICIO DE INFORMACIONES DE DEFENSA
Ficha N.º 15234 1-4 Confeccionada el

M / F

Foto

Apellidos VIEJOBUENO DE MUÑOA

Nombres Margarita

Fecha de Nacimiento:

Lugar de Nacimiento:

Cred. Civ.: Ced. Identidad:

Prontuario: F. Censal:

Padre:

Madre:

Domicilio: Ciudad: Salto.-

Otros datos (Documentos y señas personales)

0244

FICHA COMPLEMENTARIA

FA 2

Documento			152341 Antecedentes
	Fecha	Origen	
	3-IX-964		Firmante de un telegrama de ciudadanos [illegible] enviado al Ministro de Relaciones Exteriores, Alejandro Zorrilla de San Martín, [illegible] por el mantenimiento de relaciones con Cuba.-

1.4.81

FS1

JUNTA DE COMANDANTES EN JEFE VARIOS Dep. I Secc. I

Sub Secc. A/N

S. I. D. 152342 -2 Ficha Nº ..... Confec. .....

VIELLUOYE (Apellidos) JOSEF (Nombres)

DOCUMENTOS: C/C ..... (Serie / Nº) C/I. ..... (Nº / Dpto.)

OTROS DOC. ..... (Pasaporte / Lib. Enrol. / etc.)

NACIMIENTO: ..... (Fecha) Alemania (Lugar)

DOMICILIO: ..... (Calle / Nº / Teléf. / Ciudad o Localidad)

PROFESION U OCUPACION: Periodista

LUGAR: Sport Illustrierte CARGO: .....

IDEOLOGIA POLITICA: ..... CLASIFICACION: .....

DATOS COMPLEMENTARIOS: ..... (Cónyuge / Est. Civil / Hijos)

2/145

..... (Otros familiares)

Fs 2

Fecha	Documentos	152342 ANTECEDENTES A REGISTRAR
26.3.81 P.D.6a6	Doc.0179 Nro.1/81	-Arribó a Montevideo el día 31.12.80, entre la hora 08:00 y 15:35, alojándose en el Parque Hotel.- (M).-

Imp. Nacional 716/79

JUNTA DE COMANDANTES EN JEFE

S. I. D. 152343-0

Fs1

Dep. I Sec. V

Sub Secc. A/N

Ficha Nº ..... Confec. 13.1.82

VIELLVOYE ..... Jo .....
Apellidos Nombres

DOCUMENTOS: C/C ..... C/I. .....
Serie Nº Nº Dpto.

OTROS DOC. E-586.6169 .....
Pasaporte Lib. Enrol. etc.

NACIMIENTO: .....
Fecha Lugar

DOMICILIO: .....
Calle Nº Teléf. Ciudad o Localidad

PROFESION U OCUPACION: Periodista .....

LUGAR: ..... CARGO: .....

IDEOLOGIA POLITICA: ..... CLASIFICACION: .....

DATOS COMPLEMENTARIOS: .....
Est. Civil Cónyuge Hijos

.....
Otros familiares

Fecha	Documentos	152343 ANTECEDENTES A REGISTRAR Fs2
25.5.81	4176	1.12.80; Figura en la nómina de periodistas que han solicitado su acreditación para hacer la cobertura periodística de la Copa de Oro, como integrante de la Federación Alemana de Periodistas deportivos,(Alemania Occidental).-Eval.B-3.-(LA)

SERVICIO DE INFORMACION
DE DEFENSA
Dep. 1

152344-8

F-1

Confeccionado el 9.6.73

V A R I O S

FOTO

Apellidos VIENA ARIAS

Nombres Pedro Enrique

Fecha de Nacimiento 50 años 1972

Lugar de Nacimiento Uruguay

Est. Civil Casado

Cred. Cívica ..... Céd. Identidad .....

Otros Documentos .....

Ocupación .....

Padre .....

Madre .....

Domicilio Yaro 1176 ..... Ciudad .....

Otros datos .....

.....

.....

Imp. CHIESA Hnos. Ltda. 4.000 - 11 - 72

FICHA COMPLEMENTARIA

Fs 2

DOCUMENTO		ANTECEDENTES 152344
Fecha	Origen	
4.7.72 SUMI 176	1869	Detenido el efectuarsele un allanamiento a su finca, incautandosele un regolver Colt Cal. 38, expresando que lo había adquirido hace 20 años 1972. Consultado el S.M.A. informan que dicha arma fue registrada en 1956 por otra persona, por lo cual continuan las indagaciones pertinentes.-(DD)

Confeccionada: 26/1/70

8s1

MINISTERIO DE DEFENSA NACIONAL
S. I. D.

152345-S

Dep. I Secc. I
Sub-Secc. A/N
Ficha N.o ..... Confec. .....

VIERA — Apellidos
Wilson Héctor — Nombres

DOCUMENTOS: C/C ..... Serie ..... No. ..... C/I ..... N.o ..... Dpto.

OTROS DOC.- ..... Pasaporte ..... Lib. Enrol. ..... etc.

NACIMIENTO: ..... Fecha ..... Lugar

DOMICILIO: (4) Oficial 4 — Calle; 4873 Ap.6 — N.o; Teléf.; Montevideo — Ciudad o Localidad

PROFESION U OCUPACION: .....

LUGAR: ..... CARGO: .....

IDEOLOGIA POLITICA (5) Comunista - UJC.- CLASIFICACION (3) Círculo Paz y Amistad
Carnet N°1435 -Ingresó:10/2/59

DATOS COMPLEMENTARIOS ..... Est. Civil ..... Conyuge ..... Hijos

134213

..... otros familiares

852

Fecha	Documentos	152345 ANTECEDENTES A REGISTRAR
V/1962	Mendel N°164 - Indica ① a/③	

152346-3

JUNTA DE COMANDANTES EN JEFE

S. I. D.

Dep. I Secc. I

Sub Secc. A/N

Ficha No. ..... Confec. .....

VIENES. DESANDE. de SOARES NETTO ..... Miciam. Ivonne

Apellidos Nombres

FALLECIDA

DOCUMENTOS: C/C. ..... **C/I.** .....

Serie No. No. Dpto.

OTROS DOC. .....

Pasaporte Lib. Enrol. etc.

NACIMIENTO: .....

Fecha Lugar

DOMICILIO: .....

Calle No. Teléf. Ciudad o Localidad

PROFESIÓN U OCUPACIÓN: .....

LUGAR: ..... **CARGO:** .....

IDEOLOGÍA POLÍTICA: ..... **CLASIFICACIÓN:** .....

DATOS COMPLEMENTARIOS .....

Est. Civil Cónyuge Hijos

.....

Otros familiares

DE DEFENSA
Dep. I

152347-1

100

Gr

Ficha Nº 1

Fs 1

Nombres y Apellidos: VIENO BLANCO(1) Severino María(2)

Fecha y Lugar Nac.: 45 años(1983)(3) Uruguay(4)
08.12.1937(8)..... Paysandú (9)

Cred. Cív.: Serie K.C.A. Nº 1920(10) Ced. Identidadr 63.169 Pdú.(11)

Otros documentos: .....
(Pasaporte - Libreta Enrolam. - etc.)

Domicilio: BARRIO COVIFE , Casa 59 (Paysandú)(1983)(5)
(Ciudad o Localidad) (Calle) (Nº) (Teléf.)

Profesión: Empleado de AFE(6) - Mecánico de AFE (12)

Foto

Cargo y Lugar: .....

Ideol. Política: ..... Actuación: DIRIGNETE de la Unión Ferro de la ciudad de Paysandú.-

Datos Complementarios: Casado(7)

Apreciación General: .....

[redacted]

Ficha confeccionada: 23-II-67

Documento		152347 ANTECEDENTES Fs 2
Fecha	Origen	
		VOCAL de la Unión Ferroviaria de la ciudad de Paysandú.- Es filial de la Federación Ferroviaria AF
28.10.83	31540/1	Fue identificado como una de las personas que realizó apagones de luz y golpeteos de ollas los días 2,9,16 y 23 de setiembre del corriente en la ciudad de Paysandú. Interrogado admite las imputaciones. Tal hecho fue puesto en conocimiento de las autoridades de A.F.E.-Eval: A-1 Ind. 1 al 7 (00)
24.2.984-C.H.C.P.Nro590/83 PERMANENCIA DE PAYSANDU.- R.E.Nro.840127.-	(xx)	ANTECEDENTES REGISTRADOS EN LA JEFATURA DE POLICIA DE PAYSANDU.- 01.09.975- Persona de ideología izquierdista, simpatizante del "Frente Amplio".- 05.12.978- Solicita Constancia de Habilitación para ocupar Cargos Públicos, para presentar en AFE, se le otorga Categoría A".- 22.02.984- En la fecha se contestó dicha Constancia a nombre del causante, para su Permanencia en AFE.-Indica: (8) a (12)

8-1

SERVICIO DE INFORMACION DE DEFENSA

Dep. 1

152348-9

Confeccionado el 03 OCT. 1975

VARIOS

FOTO

Apellidos VIECIENE

Nombres E.

Fecha de Nacimiento

Lugar de Nacimiento

Est. Civil

Cred Cívica Céd. Identidad

Otros Documentos

Ocupación

Padre

Madre

Domicilio Leonardo Olinardo 4114 Ciudad Montevideo

Otros datos

9/005

Imp. CHIESA Hnos. Ltda. 10.000 - 12 - 73

FS 2

FICHA COMPLEMENTARIA

DOCUMENTO		152348 ANTECEDENTES
Fecha	Origen	
20.9.75	D. 1729	Figura en una nómina de personas que reciben material literario de tendencia marxista.- Evaluación B-2.-(I).-

MINISTERIO DE DEFENSA NACIONAL
S. I. D.

152349-7

2 JUL 1974

Dep. I Secc, I
Sub - Secc. G
Ficha Nro.____ Confec.____

VIERA "CANARIO" Alias
Apellidos Nombres

DOCUMENTOS: C/C.____ C/I.____
Serie Nro. Nro. Dpto.

OTROS DOC.____
Pasaporte Lib. Enrol. etc.

NACIMIENTO:____
Fecha Lugar

DOMICILIO:____
Calle Nro. Teléf. Ciudad o Localidad

PROFESION U OCUPACION: Func. de O.S.E.

LUGAR:____ CARGO:____

IDEOLOGIA POLITICA:____ CLASIFICACION: Activista

DATOS COMPLEMENTARIOS: 30442
Est. Civil Conyuge Hijos

Otros familiares

B-2

Fecha	Documentos	152349 ANTECEDENTES A REGISTRAR
5.7.73	1556	Figura en relación de activistas de O.S.E.(Evaluación F-6) (K)

MINISTERIO DE DEFENSA NACIONAL
S. I. D.

152349

Dep. I 13.11.74 Secc. I
Sub - Secc. G
Ficha Nro.____ Confec.____

VIERA
Apellidos

Nombres

DOCUMENTOS: C/C. _____ C/I. _____
Serie Nro. Nro. Dpto.

OTROS DOC. _____
Pasaporte Lib. Enrol. etc.

NACIMIENTO: _____
Fecha Lugar

DOMICILIO: _____ Dpto. MONTEVIDEO
Calle Nro. Teléf. Ciudad o Localidad

PROFESION U OCUPACION: Funcionario (Blanco)

LUGAR: Federación O.S.E. CARGO: Capataz de Barraca

IDEOLOGIA POLITICA: _____ CLASIFICACION: _____

DATOS COMPLEMENTARIOS: _____
Est. Civil Conyuge Hijos

Otros familiares

54

Fecha	Documentos	152349 ANTECEDENTES A REGISTRAR
9.10.73	Dº 3235	Integrante de la Federación O.S.E., trabaja en PROPIOS (Blanco), Capataz de Barraca,(le pagan en 2 veces por lo,mucho que cobra por horas, extras y comisiones).- Evaluación F-6.-(I).-

SERVICIO DE INFORMACION
DE DEFENSA
Dep. I

MINISTERIO DE DEFENSA NACIONAL
SERVICIO DE INFORMACION DE DEFENSA
M/F
I-4. 152350

R-1

..... Sección
Act. Ant. Nac.
Ficha [redacted]

Nombres y Apellidos: VIERA,

Fecha de Nacimiento:

Lugar de Nacimiento:
(País - Ciudad o Localidad - etc.)

Cred. Cív.: Serie ASB. Nº 6339 Ced. Identidad:

Otros documentos:
(Pasaporte — Libreta Enrolam. — etc.)

FOTO

Domicilio:
(Ciudad o Localidad) (Calle) Nº Teléf

Filiación

Edad aparente Color del Cutis

Color del Cabello Estatura Aproximada

Complexión Aspecto Social

Señas particulares

Ficha confeccionada en Montevideo el 27 de diciembre de 1966.-

Fórm. 1

152350

Rs2

ACTIVIDADES

(1) **Laborales:** Profesión ..... Lugar de trabajo .....

Cargo ..... Antigüedad .....

Otras Actividades .....

.....

(2) **Políticas:** Ideología ..... Actuación .....

Antecedentes .....

Antecedentes familiares .....

(3) **Sociales:** Estado Civil ..... Religión ..... Figuración .....

Grado Instrucción ..... Lugares que frecuenta .....

(4) **Económicas:** Situación ..... Capital aprox. ..... Vehículo .....
marca y Nº

Otros datos .....

Datos Complementarios .....

Apreciación Personal Gral. .....

.....

.....

VIERA,

FICHA COMPLEMENTARIA

Documento		152350 ANTECEDENTES
Fecha	**Origen**	
14-XII-966.-	B-77-D-204.-	Figura en una relación de personas que en las "Elecciones Nacionales del Corriente año votaron las "Listas del Frente Izquierda de Liberación" (FIDEL) Credencial Cívica Serie ASB. No.6339.-

Fórm. 2

SERVICIO DE INFORMACION DE DEFENSA

1523513

Dep. 1

Confeccionado el 01 OCT. 1975

V A R I O S

FOTO

Apellidos VIERA

Nombres

Fecha de Nacimiento

Lugar de Nacimiento

Est. Civil

Cred Cívica ..... Céd. Identidad .....

Otros Documentos

Ocupación contrabandista

Padre

Madre

Domicilio ..... Ciudad .....

Otros datos

Imp. CHIESA Hnos. Ltda. 10.000 - 12 - 73

FICHA COMPLEMENTARIA

DOCUMENTO		152351 ANTECEDENTES
Fecha	Origen	
29/9/75	Doc.1746	-Conocido contrabandista de la C.de Salta,estaría relacionado en un tráfico de armas prosedentes de la Rep. Argentina. Estaría en relación estrecha con un individuo de nombre Aquiles MACHADO que circula periodicamente por C.de Salto y C.de Concordia.-Eval.B-3.-(H).-

JUNTA DE COMANDANTES EN JEFE **152352-1**
S. I. D.

A. N. Secc. I
Sub. Secc. A/N
Ficha N.º 29/XI/982 Confec.

VIERA CORREA — Ademar Hermenegildo
Apellidos — Nombres

DOCUMENTOS: C/C BNA 19639 FAA 9063 — C/I. 545.857
Serie N.º — N.º Dpto.

OTROS DOC. Reg.Fotog. 2.024.982
Pasaporte Lib. Enrol. etc.

NACIMIENTO: 13/IV/921 — 1ra.Secc.Dpto.T. y Tres
Fecha Lugar

DOMICILIO: Bvar. Artigas 3131 (1946)/Mansavillagra 3978 bis(1967)
Calle N.º Teléf. Ciudad o Localidad

PROFESION U OCUPACION: Pescador (1)

LUGAR: CARGO:

IDEOLOGIA POLITICA: CLASIFICACION:

DATOS COMPLEMENTARIOS:
Est.Civil Cónyuge Hijos

Hijo de Exequiel y Angela
Otros familiares

180662

Fecha	Documentos	152352 ANTECEDENTES A REGISTRAR 832
21/9/982	19605 R.E.19080	27/V/53 - "Justicia"; el causante figura en las listas de votantes del Partido Comunista, perteneciendo a la Agrupación "Electron", Comité de Blanes 1215, Seccional "Sur", lista 63 del Partido Comunista.- Eval.: B-2(II/LG).
19/II/79	0274	15/I/68 - Afiliado al Partido Comunista con el No. 30.531, militando en la Agrupación "Pajas Blancas" Secc. "Cerro" según documentación incautada por O.C.O.A. en Feb./76.- Eval.: A - 1 Indica (1). (II/LG)
14/9/82	19080	Figura en el 56º lugar de la lista BAL del Partido Colorado Agrupación "Reafirmación Republicana Ecos" Dpto. de Montevideo como candidato para integrar los Deliberantes Departamentales y Convenciones Nacionales en las Elecciones internas de los PP.PP. del 28 de Noviembre de 1982. (II/LG)
16/X/82	—	Por Oficio Nº 887/82 el S.I.D. comunica a la Corte Electoral que de acuerdo a las disposiciones en vigencia, el causante se halla inhabilitado para integrar la mencionada lista.- La causa que motivó su inhabilitación fué: Afiliado al P.C.

SERVICIO DE INTELIGENCIA
División I
(Seguridad)

MINISTERIO DE DEFENSA NACIONAL
SERVICIO DE INFORMACION DE DEFENSA
M/F
152352

Sección A. 53
Act. Ant. Nro.
Ficha N.º

Nombres y Apellidos: VIERA, Ademar.-

Foto

Fecha de Nacimiento: .....

Lugar de Nacimiento: .....
(País - Ciudad o Localidad - etc.)

Cred. Civ.: Serie ..... N.º ..... Céd. Identidad: .....

Otros documentos: .....
(Pasaporte - Libreta Enrolam. - etc.)

Domicilio: .....
(Ciudad o Localidad) (Calle) (N.º) (Telef.)

Filiación

Edad Aparente ..... Color del Cutis .....

Color del Cabello ..... Estatura Aproximada .....

Complexión ..... Aspecto Social .....

Señas particulares .....

.....

Ficha confeccionada en Montevideo, el 24 de setiembre de 1963.-

152352

f54

ACTIVIDADES

(1) Laborales: Profesión ..... Lugar de trabajo .....

Cargo ..... Antigüedad .....

Otras Actividades .....

(2) Políticas: Ideología Comunista.- Actuación .....

Antecedentes .....

Antecedentes familiares .....

(3) Sociales: Estado Civil ..... Religión ..... Figuración .....

Grado Instrucción ..... Lugares que frecuenta .....

(4) Económicas: Situación ..... Capital aprox. ..... Vehículo .....
marca y N.o

Otros datos .....

Datos Complementarios .....

Apreciación Personal Gral. .....

VIERA, Ademar.- **FICHA COMPLEMENTARIA** Fs S

Documento		Antecedentes
Fecha	Origen	152352
1)22-VIII-963.-	Of.(C)-I-237-962.- J.P.de Mdeo.. Identificación No. 324/963.- B-72-D.- No.15	1) Clasificado como Comunista con C.C. F.A.A. 9063, con domicilio en Bv. Artigas No. 3131 en el año 1950. El causante figura en las listas de votantes del Partido Comunista.-

DE DEFENSA

Dep. I

MINISTERIO DE DEFENSA NACIONAL
SERVICIO DE INFORMACION DE DEFENSA

I. 152353-9

Gremios

Ficha Nº

Nombres y Apellidos: VIERA Agustín

Fecha y Lugar Nac.: .....

Cred. Cív.: Serie ..... Nº ..... Ced. Identidad: .....

Otros documentos: .....
(Pasaporte - Libreta Enrolam. - etc.)

Domicilio: .....
(Ciudad o Localidad) (Calle) (Nº) (Teléf.

Profesión: .....

Foto

Cargo y Lugar: .....

Ideol. Política: ..... Actuación: Dirigente

Datos Complementarios: Federación Agraria Nacional.-

Apreciación General: .....

Ficha confeccionada: 27/6/66

Documento		152353 Antecedentes FS2
Fecha	Origen	
27/6/66	El Popular-	Es electo miembro duplente de la Federación Agraria Nacional, en el Congreso realizado los días 25 y 26 del cte., en el local de AUTE.-

SERVICIO DE INTELIGENCIA
División I
(Seguridad)

MINISTERIO DE DEFENSA NACIONAL
SERVICIO DE INFORMACION DE DEFENSA
M / F
152354-F

Sección A.
Act. Ant. Nac.
Ficha N° [redacted]

Nombres y Apellidos: VIERA Agustin

Foto

Fecha de Nacimiento: .....

Lugar de Nacimiento: ..... (País - Ciudad o Localidad - etc.)

Cred. Civ.: Serie ..... N.° ..... Ced. Identidad: .....

Otros documentos: ..... (Pasaporte - Libreta Enrolam. - etc.)

Domicilio: ..... (Ciudad o Localidad) (Calle) (N.°) (Telef.)

Filiación

Edad Aparente ..... Color del Cutis .....

Color del Cabello ..... Estatura Aproximada .....

Complexión ..... Aspecto Social .....

Señas particulares .....

.....

Ficha confeccionada en Montevideo el 19 de marzo de 1963.

152354 ES 2

ACTIVIDADES

(1) Laborales: Profesión ..... Lugar de trabajo .....

Cargo ..... Antigüedad .....

Otras Actividades .....

.....

(2) Políticas: Ideología COMUNISTA ..... Actuación .....

Antecedentes 3er. suplente del 3er. titular al Consejo D pta 1. de San José por el FIDEL, en las elecciones de 1967

Antecedentes familiares .....

(3) Sociales: Estado Civil ..... Religión ..... Figuración .....

Grado Instrucción ..... Lugares que frecuenta .....

(4) Económicas: Situación ..... Capital aprox. ..... Vehículo marca y N.o

Otros datos .....

Datos Complementarios .....

Apreciación Personal Gral. .....

.....

.....

VIERA Agustín

FICHA COMPLEMENTARIA

Fs3

DOCUMENTO		152354 ANTECEDENTES
Fecha	Origen	
1971.-	Lista 2001 SAN JOSE.-	Candidato a 1er.suplente, del 8º lugar a la Junta Departamental, por el Depto. de San José, para las elecciones de 1971.- (U)

851

JUNTA DE COMANDANTES EN JEFE 152355-4 Dep. I Secc. I

S. I. D. Sub Secc. A/N

Ficha Nro. ____ Confec. 22.10.79

VIERA — Apellidos

Agustín Javier — Nombres

DOCUMENTOS: C/C ..... (Serie / Nro.) C/I. ..... (Nro. / Dpto.)

OTROS DOC. ..... (Pasaporte / Lib. Enrol. / etc.)

NACIMIENTO: Or. 21 años (Fecha / Lugar)

DOMICILIO: José E. Rodó 900 Sec. 4ta. (Calle / Nro. / Teléf. / Ciudad o Localidad)

PROFESION U OCUPACION: .....

LUGAR: ..... CARGO: .....

IDEOLOGIA POLITICA: ..... CLASIFICACION: .....

DATOS COMPLEMENTARIOS: Soltero (Est. Civil) [illegible] (Cónyuge) (Hijos)

..... (Otros familiares)

F52

Fecha	Documentos	152355 ANTECEDENTES A REGISTRAR
24.1.79	Doc.0126	-Figura en una nómina de reclusos excarcelados al 22.12.78 en el ámbito del Establecimiento de Detención en el Ministerio del Interior.- (M).-

F5. 1

MINISTERIO DE DEFENSA NACIONAL — 152356-2 — Dep. I 7.10.74 Secc, I

S. I. D. — Sub - Secc. G

Ficha Nro. ____ Confec. ____

VIERA GONZALEZ (1) — Aída

Apellidos — Nombres

DOCUMENTOS: C/C. A.Q.A. 7353 (2) — C/I. 845.551 (3)

Serie — Nro. — Nro. — Dpto.

OTROS DOC. ____

Pasaporte — Lib. Enrol. — etc.

NACIMIENTO: 14 de setiembre de 1936 (4)

Fecha — Lugar

DOMICILIO: San José No. 1341 apto. 601 (5) — Dpto. MONTEVIDEO

Calle — Nro. — Teléf. — Ciudad o Localidad

PROFESION U OCUPACION: Funcionario

LUGAR: A.N.C.A.P. — CARGO: Administrativo del Ser. Médico de ANCAP.-

IDEOLOGIA POLITICA: ____ CLASIFICACION: ____

DATOS COMPLEMENTARIOS: ____

Est. Civil — Conyuge — Hijos

Otros familiares

Fs. 2

Fecha	Documentos	152356 ANTECEDENTES A REGISTRAR
20.8.73	D. 2449	Administradora del Servicio Médico de ANCAP.- Evaluación A-6.-(I).-
8.5.75	Doc. 778	Linea de la tendencia. Es la persona de confianza del Dr. HASAN. Principal agitador dentro de la Planta de Combustibles de ANCAP.-qq-.Ev.:F-6.-
1.2.84 Ficha	D-16721 510 ANCAP	- 9.10.974 - Administradora del Servicio Médico . Figura en una nómina de activistas dentro de ANCAP.- Eval.: A-2.-(PP) - Indica (1) al (5).-Eval.A_1.-(PP).-

MINISTERIO DE DEFENSA NACIONAL
S. I. D.

152356

31.7.75 R3

Dep. I Secc. I

Sub - Secc. G

Ficha Nro. ____ Confec. ____

VIERA (Apellidos) Aída (Nombres)

DOCUMENTOS: C/C ..... (Serie / Nro.) C/I. ..... (Nro. / Dpto.)

OTROS DOC. ..... (Pasaporte / Lib. Enrol. / etc.)

NACIMIENTO: ..... (Fecha / Lugar)

DOMICILIO: ..... (Calle / Nro. / Teléf. / Ciudad o Localidad)

PROFESION U OCUPACION: Funcionaria de ANCAP

LUGAR: Servicio Médico CARGO: Administrativo

IDEOLOGIA POLITICA: ..... CLASIFICACION: .....

DATOS COMPLEMENTARIOS: 5046

(Est. Civil / Conyuge / Hijos)

(Otros familiares)

F54

Fecha	Documentos	152356 ANTECEDENTES A REGISTRAR
5.6.75	1026	Figura en lista de personal de ANCAP, de ideología de tendencia izquierdista, es la persona de confianza del Dr. HASAN. (Eval. A-6) (K)

SERVICIO DE INFORMACION
DE DEFENSA
Dep. 1

152357-0

531

Confeccionado el 9.3.73

V A R I O S

FOTO

Apellidos ~~VIERA LOPEZ~~

Nombres ~~Alberto~~

Fecha de Nacimiento

Lugar de Nacimiento

Est. Civil

Cred. Cívica ..... Céd. Identidad

Otros Documentos

Ocupación (1) Oficial 4to. del Juzg. de Paz 1era. Sección Del Depto. de Rivera.-

Padre

Madre

Domicilio ..... Ciudad

Otros datos

05250

Imp. CHIESA Hnos. Ltda. 4.000 - 11 - 72

Fs 2

FICHA COMPLEMENTARIA

DOCUMENTO		152357 ANTECEDENTES
Fecha	Origen	
NOV.1971	LISTA 988 PDC F.A	Candidato como 3er.suplente del 7mo.titular a la Junta Departamental por el dpto.de Rivera sugb lema Frente del Pueblo(SS)
4.10.76	DOC. 1276	- Figura en una relación de funcionarios del Poder Judicial. Pertenece al sector del Frente Amplio. Se desempeña como Oficial 4to. en el Juzgado de Paz de la Ira. Sección del Departamento de Rivera.-(SS)- EVAL: B - 2. Indica (1).-
16/3/78	———	Se contestó por Memorandum (A) 619/978/57 a la O.C.I.P.-

FS1

JUNTA DE COMANDANTES EN JEFE

S. I. D.

152358-8

Dep. I Secc. I

Sub Secc. A/N

Ficha Nº ..... Confec. 3.2.81

VIERA — Alberto

Apellidos — Nombres

DOCUMENTOS: C/C ..... C/I. .....

Serie — Nº — Nº — Dpto.

OTROS DOC. .....

Pasaporte — Lib. Enrol. — etc.

NACIMIENTO: ....

Fecha — Lugar

DOMICILIO: .....

Calle — Nº — Teléf. — Ciudad o Localidad

PROFESION U OCUPACION: .....

LUGAR: ..... CARGO: .....

IDEOLOGIA POLITICA: ..... CLASIFICACION: .....

DATOS COMPLEMENTARIOS: .....

Est. Civil — Cónyuge — Hijos

1362281

.....

Otros familiares

Fecha	Documentos	152358 ANTECEDENTES A REGISTRAR	6s 2
21.7.980	1727	D.I.I. 27.I.976 - Presentó a CARLOS HERNAN CARVALLO, para su afiliación al Partido Comunista, según material incautado a raíz de RODNEY ARISMENDI el 8.5.974.- 28.11.978: Anotaciones ideticas a la fecha 27.1.976, según material incautado por C.C.O.A. Se Aprobo una solicitud de Beca a nombre de VIERA NOVELLA Alberto Benito, no pudiendose establecer si se trata de la misma persona que regiatra los antecedentes anterior.- Nota Nº 1670/980/D.-	

MINISTERIO DE DEFENSA NACIONAL

S. I. D. 152359-6

19 OCT. 1973

Dep. I Secc. I

Sub - Secc. G

Ficha Nro.____ Confec.____

VIERA LATIERRO (Apellidos) Alma Elena (Nombres)

DOCUMENTOS: C/C. BRB Nº 10009 (1) (Serie, Nro.) C/I. 1.344.665. (2) (Nro., Dpto.)

OTROS DOC. ____ (Pasaporte, Lib. Enrol., etc.)

NACIMIENTO: 21/3/55 (Fecha) ____ (Lugar)

DOMICILIO: Andres Lamas (Calle) 3490 (Nro.) ____ (Teléf.) ____ (Ciudad o Localidad)

PROFESION U OCUPACION: Estudiante

LUGAR: Inst. Normal CARGO: ____

IDEOLOGIA POLITICA: ____ CLASIFICACION: Activista

DATOS COMPLEMENTARIOS: Soltera. (3) [redacted]

(Est. Civil) (Conyuge) (Hijos)

Hija de : César Walter y Erisa (4)

(Otros familiares)

Fecha	Documentos	152359 ANTECEDENTES A REGISTRAR
8/X/73	3305	Figura en una relación de activistas del Inst. Normal de Mont.-(G) Evaluación: B-1.-(OD)
12.9.73	D. 2892	Hacen reuniones en su domicilio en ausencia de su padre Integrante del grupo de revoltosos del Instituto Normal actualmente cerrado, han solicitado pase al Institute de San Ramón, para dar su exámen allí.- Evaluación B-2.-(I).-
21/9/73	D. 1185	Indica lo mismo que Doc. 2892/73, ampliando además que; su tío materno de apellido LATIERRO es pro-tupa y perteneció a un CAT, según PEI Nº 240/73 de la D.E.I.- (Archivo despacho Jefe de Dpto. - Carpeta Nº 96). (E).-
	23.XI.79.-	Se contestaron sus antecedentes para la C.I.C.P. Nº 2321/79 de la Secc.13a. de Montevideo, agregando la anotación precedente del Dpto.Nº3 de la D.N.I.I. 2/VII/974.- Figura en una nómina de alumnos revoltosos del Instituto Normal de Magisterio recibida el 15.5.74 de la Dirección de la D.N.I.I. (SS) Indica del (1) al (4).-

SERVICIO DE INTELIGENCIA

Div. I (Seguridad)

Sección .....

MINISTERIO DE DEFENSA NACIONAL
SERVICIO DE INFORMACION DE DEFENSA

M / F

Ficha N.º 152360-4 confeccionada el .....

Apellidos VIERA VIGNOLA (1)

Nombres Alfonso.- José (2)

Fecha de Nacimiento: 22/10/942 (3)

Lugar de Nacimiento: Uruguay (4) - 7 (14)

Cred. Civ.: AZA Nº 18274 (5) Ced. Identidad: 840.790 (6).

Prontuario: ..... F. Censal: .....

Padre: José Jorge (7)

Madre: Elida María (8)

Domicilio: Canelones Nº 1445 Ap. 301 (9) Telef. 914545(15) Ciudad: .....
Antes: Soca Nº1270 (11)
Otros datos (Documentos y señas personales) 20o.titular de ADAU:

Ocupación: Funcionario de la D.N.A. (10)

Cargo que desempeña: Titular de la Secretaría de lo Contencioso Aduanero (12)

Prof: Doctor en Derecho y Ciencias Sociales (13).-

14936

FICHA COMPLEMENTARIA

Fe 2

Documento			152360 Antecedentes
Nº	Fecha	Origen	
B-75-(1) D.	2-X-964.-	"ACCION"	-Electo para integrar la Comisión Directiva del Centro de Estudiantes de Derecho por la lista "Agrupación de Avanzada Universitaria", con 299 votos en 725.-
B-75-D-36.	22-XI-966.		-En la Revista "Agrupación de Avanzada Universitaria" (ADAU) (Organo que nuclea a los militantes del "Centro de Estudiantes de Derecho") de la fecha se publica la Comisión Directiva de esa agrupación para el período 1966, la cual integra el reseñado como 20o. titular.-
	13.9.83	30218/5	-1967: Figura como 20º Candidato para integrar la Comisión Directiva de A.D.A.U. (Asociación de Avanzada Universitaria) para este período.- Eval.: A-1.- (MB)

FICHA COMPLEMENTARIA

DOCUMENTO		152360 ANTECEDENTES
Fecha	Origen	
6.9.73	D. 2975	**Candidato suplente a la Asamblea del Claustro de la Facultad de Derecho y Ciencias Sociales bajo el lema "Por la defensa de las libertades y de la autonomía universitaria".-(M).-** (Eval.F-6).-
25/11/80	C.H.C.P. Nº 2869/80 Perm.Mdeo	25/6/81 - En la fecha se contestó dicha Constancia, a nombre del causante, para su Permanencia en la D.N.A.. Se establece que el Dpto. Nº 3 de la D.N.I.I, registra las siguientes anotaciones: Firma una solicitud en representación del Centro de Estudiantes de Derecho, para realizar un acto público el día 30/9/967, en la Explanada de la Universidad.- Según información del D-2 de fecha 18/8/973 en acta que le fuera tomada a Román Jacinto DELGADO LASSA, integra la Junta Honoraria que rigen los destinos de la Fundación de la cultura Universitaria.- "El Popular" del 21/8/973: Candidato por la Facultad de Derecho, orden egresados, para integrar la Asamblea General del Claustro Universitario, por la lista Nº 59, lema: "Por la Defensa de las Libertades y de la Autonomía Universitaria", de tendencia izquierdista.-

SERVICIO DE INFORMACION
DE DEFENSA
Dep. 1

152360

Confeccionado el 15.4.75-GREMIOS

VARIOS

.FOTO

Apellidos VIERA

Nombres Alfonso

Fecha de Nacimiento

Lugar de Nacimiento

Est. Civil

Cred Cívica Céd. Identidad

Otros Documentos

Ocupación

Padre LUGAR: CARGO:

Madre IDEOLOGIA: CASIFIC:

Domicilio Ciudad

Otros datos

Imp. CHIESA Hnos. Ltda. 10.000 - 12 - 73

FECHA	DOCUMENTOS	VIERA VIGNOLA 152360 ANTECEDENTES A REGISTRAR Alfonso José 55
		Según información del D-2 "Gremiales" del 24/11/975; integra nómina de Directivos, funcionarios y colaboradores de "Fundación de Cultura Universitaria ".- 2/3/976 - Figura en nómina de deudores de la Fundación de Cultura Universitaria.- Indica del 1 al 10. (L).-
05.9.81	7548	- SE.PLA.CO.DI. solicta por Nota Nº2028/81/D aval para beca a (Suiza). SE APRUEBA por Memo.(A) Nº1676/81 de fecha 10. 09.81. Indica (11) al (13).- (SM).-
22.4.83	0661/80 pag.2	-3.6.80-En su calidad de abogado, visita en el ER/Nro.2 a la reclusa TERESA DIAZ. Eval: A-1(M).-
23.6.83	27121/01 18 y 21 Pág 25	-25.5.83-SE.PLA.CO.DI. por Nota Nº1151/83/D solicita aval para Beca a España, SE APRUEBA por Memo.(A) 1160/83del 31.5.83.- Ind. (14) y (15) D.I.I.: Idem anotaciones de CHCP2869/80 Perm. Mdeo..-(C)

FECHA	DOCUMENTOS	152360 ANTECEDENTES A REGISTRAR F56

F.A.: 97

V- 375

152360

VIERA
APELLIDOS

Alfonso
NOMBRES

FOTO

Fecha y Lugar de Nacimiento

Domicilio

Documentos

Nacionalidad

Profesión

Nombre del Padre ..... Nacionalidad

Nombre de la Madre ..... Nacionalidad

Estado Civil ..... Nombre del Cónyuge

Nacionalidad del Cónyuge

Nombre y edad de los hijos

Otros datos (Ver ficha de VIERA, Alfonso en el Departamento I del S.I.D.)

FECHA	ORIGEN	152360 ANTECEDENTES 358
		(Ficha confeccionada el 10-7-80) (F.D.S.) (FALTA DOCUMENTO)

MINISTERIO DE DEFENSA NACIONAL
SERVICIO DE INFORMACION DE DEFENSA
SERVICIO DE INTELIGENCIA M/F

152361-2

[redacted]

Fecha 29.IV.948.

Ficha N.º [redacted]

FOTO

Nombre VIERA, Alfredo.

Nacionalidad .....

Profesión o actividad .....

Lugar de nacimiento .....

Documentos que posee .....

Domicilio Villa Darwin. ..... Teléf. .....

FILIACION

Edad aparente ..... color del

cutis ..... de los cabellos .....

..... estatura ..... aspecto social

..... señas particulares .....

.....

	Fecha	Contenido
1)	29.IV.48	Inf.Bn.I.5.
2)	21.V.951	Of.4/951 del Bn.I.5.

152361

Lugares donde frecuenta

afiliado a

actividad política y donde actúa

COMUNISMO.

Antecedentes policiales

vehículos que posee o que guía

nombre y número de

personas que forman su familia

DATOS COMPLEMENTARIOS

1)Delegado de mesa en la última elección.-

2) Simpatizante comunista en la localidad de Villa Darwin(Soriano).-

JUNTA DE COMANDANTES EN JEFE

S. I. D.

V. 152362-e

Dep. I Secc. I

Sub Secc. A/N

Ficha Nº ..... Confec. 1.4.82

VIERA (Apellidos) Alfredo (Nombres)

DOCUMENTOS: C/C ..... (Serie / Nº) C/I. ..... (Nº / Dpto.)

OTROS DOC. ..... (Pasaporte / Lib. Enrol. / etc.)

NACIMIENTO: ..... (Fecha / Lugar)

DOMICILIO: ..... (Calle / Nº / Telef. / Ciudad o Localidad)

PROFESION U OCUPACION: .....

LUGAR: ..... CARGO: .....

IDEOLOGIA POLITICA: ..... CLASIFICACION: .....

DATOS COMPLEMENTARIOS: ..... (Est. Civil / Cónyuge / Hijos)

..... (Otros familiares)

52

Fecha	Documentos	152362 ANTECEDENTES A REGISTRAR
19.3.82	D. 12878	-"La Democracia"19.3.82.- 14.3.82.- Se reúne en Melo los derigentes departamentales del grupo "ORIBE-SARAVIA-HERRERA";que orienta el ex-legislador de Cerro Largo Sr. Jorge Silveira Zabala.- En dicha reunión se ratifica la idea política del grupo y se reclama "el inmediato levantamiento de las proscripciones por ser jurídica y políticamente injustificables".- El causante figura como vocal en el Comité Ejecutivo de dicho grupo.-(Y)

52

Fecha	Documentos	152362 ANTECEDENTES A REGISTRAR
19.3.82	D. 12878	-"La Democracia"19.3.82.- 14.3.82.- Se reúne en Melo los derigentes departamentales del grupo "ORIBE-SARAVIA-HERRERA";que orienta el ex-legislador de Cerro Largo Sr. Jorge Silveira Zabala.- En dicha reunión se ratifica la idea política del grupo y se reclama "el inmediato levantamiento de las proscripciones por ser jurídica y políticamente injustificables".- El causante figura como vocal en el Comité Ejecutivo de dicho grupo.-(Y)

SERVICIO DE INFORMACION DE DEFENSA
Dep. 1

152363

Confeccionado el 27.3.73

VARIOS

FOTO

Apellidos VIERA

Nombres Alfredo

Fecha de Nacimiento

Lugar de Nacimiento

Est. Civil

Cred. Cívica Céd. Identidad

Otros Documentos

Ocupación

Padre

Madre

Domicilio Ciudad

Otros datos

CHIESA Hnos. Ltda - 8.000 - 3 - 72

852

FICHA COMPLEMENTARIA

DOCUMENTO		152363 ANTECEDENTES
Fecha	Origen	
Nov.1971	Lista 988 PDC F.A	Candidato en el 42.lugar a la Junta Departamental por el dpto.de Tacuarembó sub lema Frente del Pueblo(SS)

1.6.76.-

F81

JUNTA DE COMANDANTES EN JEFE
S. I. D.

952364-6

Dep. I Secc. I
Sub Secc. A/N
Ficha Nro. ____ Confec. ____

VIERA de FERNANDEZ — Apellidos
Alicia. — Nombres

DOCUMENTOS: C/C ____ (Serie / Nro.) C/I. ____ (Nro. / Dpto.)

OTROS DOC. ____ (Pasaporte / Lib. Enrol. / etc.)

NACIMIENTO: 22 años (1965). (Fecha / Lugar)

DOMICILIO: Sierra y 19 de Abril (Calle / Nro.) ____ (Teléf.) Florida (Ciudad o Localidad)

PROFESION U OCUPACION: Comerciante- almacén.

LUGAR: ____ CARGO: ____

IDEOLOGIA POLITICA: Comunista. CLASIFICACION: ____

DATOS COMPLEMENTARIOS: ____ (Est. Civil / Conviv. / Hijos)

Otros familiares

Fc 2

Fecha	Documentos	152364 ANTECEDENTES A REGISTRAR
8.1.76	D-0001	Afiliada al P. Cpmunista Nro...470,fecha de ingreso [illegible] 6.12.65.- Microfilm incautado a RODNEY ARISMENDI.-Eval. B-2.-(S)./
17-4-74	Doc.1776	Indica lo mismo que el documento anterior Completa Nº24470 Eval.B-2 (V)

J. C. J.

Dpto. 1

ANTINACIONAL

5.7.76

152364

Apellidos VIERA Vde FERNANDEZ

Nombres Alicia

Documentos: Comerciante.-Afil.P.C.

Ant, Secc: A B C D E G V

[X] [ ] [ ] [ ] [ ] [ ] [ ]

Secreto

152364 **ANTECEDENTES** FSH

Doc.0001/76 (U).- Eval. B-2.-

Afil. No. 24.470. Fecha de Ing.: 6/12/65

Edad: 22 años Or.

Domcilio: Sierra y 19 de Abril (FLORIDA)

~~Doc. Carece.-~~

152365-3

8=1

SERVICIO DE INFORMACION DE DEFENSA

Dep. 1

V A R I O S

Confeccionado el 27.6.77

Apellidos VIERA

Nombres Amado

Fecha de Nacimiento

Lugar de Nacimiento

Est. Civil

Cred. Cívica ..... Céd. Identidad .....

Otros Documentos

Ocupación

F O T O

Padre

Madre

Domicilio ..... Ciudad .....

Otros datos:

05259

chiesa hnos. - 4 000 - 5/77

FICHA COMPLEMENTARIA

982

DOCUMENTO		152365 ANTECEDENTES
Fecha	Origen	
2.10.75.	Doc.1784.	22.IV.75: En la fecha fue detenido por el En.Ing.No.4 en prevención de las acciones que podrían haber ocurrido el 1ro.de mayo de 1975. (Presunta "asonada" a nivel nacional) en que se detuvieron militantes comunistas y sospechosos. Fué liberado el 3.V.75. (Y).=

SERVICIO DE INFORMACION
DE DEFENSA
Dep. I

MINISTERIO DE DEFENSA NACIONAL
SERVICIO DE INFORMACION DE DEFENSA

M / F

152366-A

..... Sección
Act. Ant. Nac.
Ficha Nº

Nombres y Apellidos: VIERA Eneido

Fecha de Nacimiento: .....

Lugar de Nacimiento: .....
(País - Ciudad o Localidad - etc.)

Cred. Cív.: Serie ..... Nº ..... Ced. Identidad: .....

Otros documentos: .....
(Pasaporte — Libreta Enrolam. — etc.)

Domicilio: .....
(Ciudad o Localidad) (Calle) Nº Teléf

Filiación

Edad aparente ..... Color del Cutis .....

Color del Cabello ..... Estatura Aproximada .....

Complexión ..... Aspecto Social .....

Señas particulares .....

.....

Ficha confeccionada en Montevideo el 12 de abril de 1966.-

Fórm. 1

152366 Fs2

ACTIVIDADES

(1) **Laborales:** Profesión Trabajador Rural Lugar de trabajo Camiones

Cargo ..... Antigüedad .....

Otras Actividades Dirigente del Sindicato de Asalariados Agrícolas de Camiones.-

(2) **Políticas:** Ideología ..... Actuación P.C.(1)

Antecedentes .....

Antecedentes familiares .....

(3) **Sociales:** Estado Civil ..... Religión ..... Figuración .....

Grado Instrucción ..... Lugares que frecuenta .....

(4) **Económicas:** Situación ..... Capital aprox. ..... Vehículo .....
marca y Nº

Otros datos .....

Datos Complementarios .....

Apreciación Personal Gral. .....

VIERA Amado

FICHA COMPLEMENTARIA 83

Documento Fecha	Origen	152366 ANTECEDENTES
20-III-966	EL POPULAR	-Secretario del Sindicato de Asalariados Agrícolas del Departamento de Canelones.- -En la fecha hace declaraciones en el diario EL POPULAR.-
Año 1966 b	Lista FIDEL 1004 CANELONES	-Figura como 1er Suplente del 11o.Titular a la Junta Departamental en las listas del "FRENTE IZQUIERDA DE LIBERACION" en las Elecciones Nacionales del corriente año.-
21-III-966	B-75 -D-396	-En el diario "El Popular" de la fecha se publica un reportaje al reseñado, Secretario del Sindicato de Asalariados Agrícolas de Canelones. En este reportaje, el reseñado se extiende en consideraciones sobre el encuentro de estas gremiales donde se viene bregando por la creación de una Federación Nacional de Asalariados Rurales, a la vez que se manifiesta ferviente partidario de la Reforma Popular.
1971.Lista 2001.Frente Amplio.Maldonado.		-Figura en el 2º, lugar suplente del 2º, titular a la Junta Departamental de Maldonado en las elecciones Nacionales del año 1971.(MM)

FICHA COMPLEMENTARIA

Documento		152366 ANTECEDENTES
Fecha	Origen	
01.8.83	Doc.26314 -Pag.2343	-1971-78: En información referente al P.C. obtenida por el Dpto.III/SID, en éste período se establece que el causante participa de la onferencia Nacional del Partido llevada a cabo entre los días 1º y 2 DIC/972 por Maldonado.-EVAL:A-2.- (SM)Indica(

DE DEFENSA

Dep. I

152366

MINISTERIO DE DEFENSA NACIONAL
SERVICIO DE INFORMACION DE DEFENSA

M / F

Gremios

Ficha Nº 100

Nombres y Apellidos: VIERA Amado

Fecha y Lugar Nac.: .....

Cred. Cív.: Serie ..... Nº ..... Ced. Identidad: .....

Otros documentos: .....
(Pasaporte - Libreta Enrolam. - etc.)

Domicilio: .....
(Ciudad o Localidad) (Calle) (Nº) (Telef.

Profesión: Trabajador Rural

Cargo y Lugar: Canelones

Ideol. Política: ..... Actuación: Dirigente del Sindicato de Asalariados Agrícolas de Canelones.-

Datos Complementarios: .....

Apreciación General: .....

Fecha confeccionada: 12-4-66

Documento		Antecedentes 152366 P56
Fecha	Origen	
0-3-666	El Popular	- Secretario del Sindicato de Asalariados Agrícolas del Departamento de Canelones.- - En la fecha hace declaraciones a el diario EL POPULAR.-

FICHA CONFECCIONADA EL 11/1/1973.-

F81

MINISTERIO DE DEFENSA NACIONAL 152567-8 Dep. 1 Sec. 1

S. I. D. Sub-Secc. A/N

Ficha Nº____ Confec.____

VIERA (Apellidos) Amelia (Nombres)

DOCUMENTOS: C/C.____ (Serie / Nro.) C/I.____ (Nro. / Dpto.)

OTROS DOC.____ (Pasaporte / Lib. Enrol. / etc.)

NACIMIENTO: 17 años en 1970.- (Fecha / Lugar)

DOMICILIO:____ (Calle / Nro. / Teléf. / Ciudad o Localidad)

PROFESION U OCUPACION: Estudiante

LUGAR: Instituto Normal CARGO:____

IDEOLOGIA POLITICA: Comunista CLASIFICACION: "Unión de las Juventudes C Comunistas" (U.J.C.)

DATOS COMPLEMENTARIOS:____ (Est. Civil / Cónyuge / Hijos)

Otros familiares 134228

852

Fecha	Documentos	152367 ANTECEDENTES A REGISTRAR
29/5/70 Archiv.72	75-1938	En la pagina "El Joven de la Semana", de "UJOTACE", suplemento del diario "EL POPULAR", aparece un reportaje, en la cual declara su ideología política, y que es afiliada a la U.J.C.- (PP).-

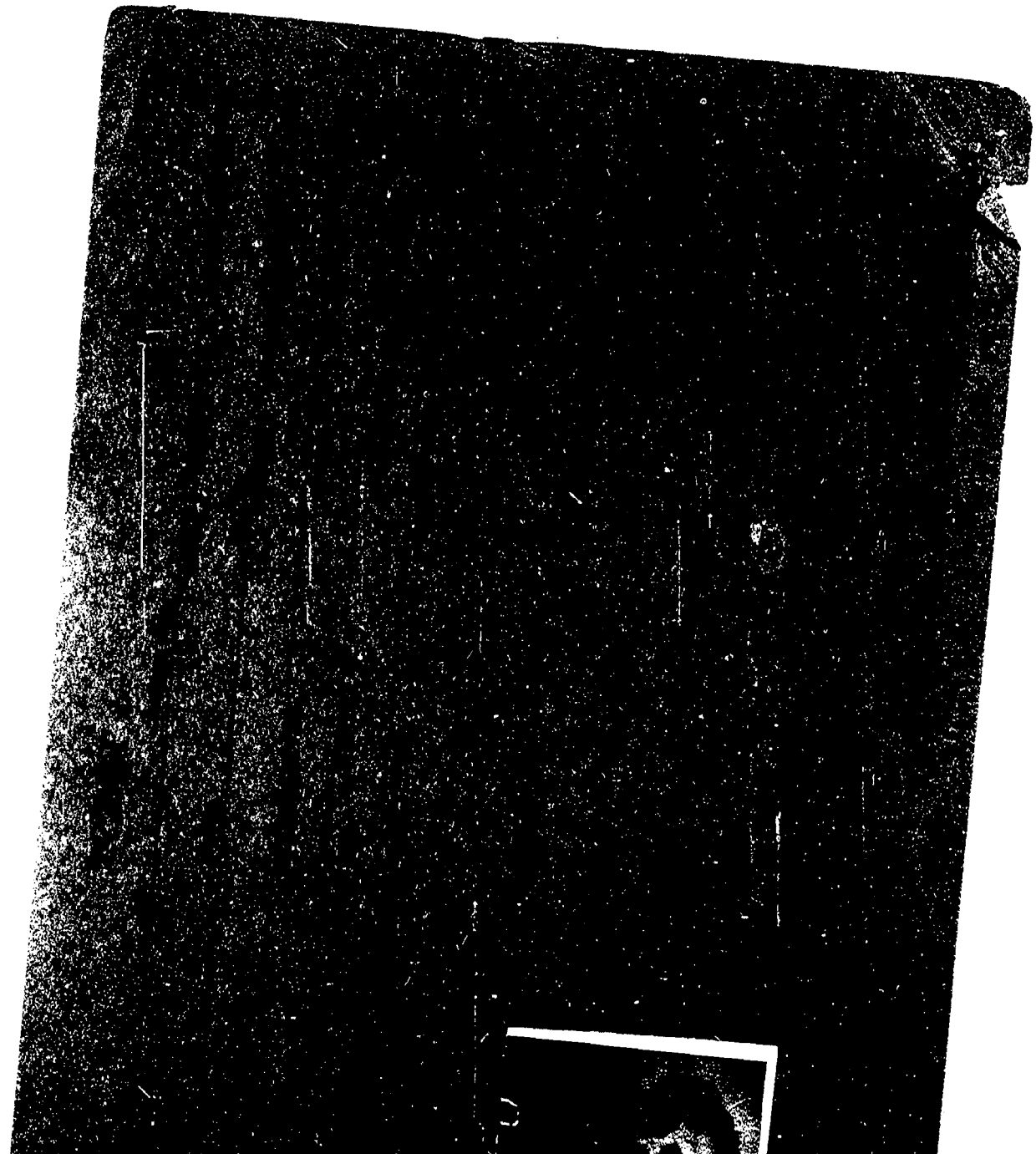

1243

SERVICIO DE INTELIGENCIA
División I
(Seguridad)

MINISTERIO DE DEFENSA NACIONAL
VICEMINISTERIO DE INFORMACION DE DEFENSA
M/F

Fs. 3

Sección
Act. Ant. Nac.
Ficha N.

152368

Nombres y Apellidos: VIERA Américo

Fecha de Nacimiento:

Lugar de Nacimiento:
(País - Ciudad o Localidad - etc.)

Foto

Cred. Civ.: Serie ..... N.º ..... Ced. Identidad:

Otros documentos:
(Pasaporte - Libreta Enrolam. - etc.)

Domicilio: Montevideo Antonio Zubillaga 557
(Ciudad o Localidad) (Calle) (N.º) (Telef.)

Filiación
- Edad Aparente ..... Color del Cutis .....
- Color del Cabello ..... Estatura Aproximada .....
- Complexión ..... Aspecto Social .....
- Señas particulares .....

Ficha confeccionada en Montevideo el 21 de octubre de 1965.0

1255

152368

A.M.D.E.T.
Est. Larrobla

ACTIVIDADES

(1) Laborales: Profesión Chofer Lugar de trabajo .....

Cargo ..... Antigüedad .....

Otras Actividades .....

.....

(2) Políticas: Ideología Comunista Actuación .....

Antecedentes .....

Antecedentes familiares .....

(3) Sociales: Estado Civil ..... Religión ..... Figuración .....

Grado Instrucción ..... Lugares que frecuenta .....

(4) Económicas: Situación ..... Capital aprox. ..... Vehículo .....
marca y N.o

Otros datos .....

Datos Complementarios .....

Apreciación Personal Gral. .....

.....

.....

VIERA — FICHA COMPLEMENTARIA — Américo — Ps 5

Documento		Antecedentes
Fecha	Origen	152369
27.V.965	77-62	Sindicado como elemento comunista de la Estación Larrobla (AMDET), trabaja de chofer No.4702 y se domicilia en Antonio Zubillaga No.557.-
20/XII/965	76/135	
20/XII/965 28/I/66	76/135 75/I.-	**Figura en na relación de "Elementos Comunistas AMDE** -Con motivo de cumplir el Diario "El Popular" el IX aniversario, firma una carta bàerta dirigida a los trabajadores, dirigentes y personalidades sindicales y populares, en la cual hace un llamamiento en adhesion del homenaje al diario de referencia, que se realizará en el Palacio de Sud América el dia 11 de febrero del corriente año.-
21/11/78	DNII	Indica (1) al (8).-Indica D.1732/74.- (C.H.C.P. Nº 2099/78 DE SECC. 19a. MDEO.-(U).

FICHA COMPLEMENTARIA

Documento		152368 Antecedentes
Fecha	Origen	

DE DEFENSA
Dep. I

152368

MINISTERIO DE DEFENSA NACIONAL
SERVICIO DE INFORMACION DE DEFENSA

~~I-6-02-04~~ ~~3740~~

Gremios

Ficha Nº ~~155~~ 57

Nombres y Apellidos: VIERA Américo

Fecha y Lugar Nac.:

Cred. Cív.: Serie ..... Nº ..... Ced. Identidad:

Otros documentos:
(Pasaporte - Libreta Enrolam. - etc.)

Domicilio: Montevideo (Ciudad o Localidad) Antonio Zubillaga (Calle) (Nº) 557 (Teléf.

Profesión: Chofer de AMDET (chapa 4702)

Cargo y Lugar: Chofer de la Estación Larrobla de AMDET.

Ideol. Política: COMUNISTA Actuación: DIRIGENTE de la Unión de Trabajadores de AMDET.

Datos Complementarios:

Apreciación General: Integrante del Comité de Base de la Estación Larrobla

Ficha confeccionada: 15/6/66

Foto

Documento		152368 Antecedentes F-3
Fecha	Origen	
2/4/73	562	Figura en una relación de comunistas de AMDET. Miembro activo de la base, se infiltra en los partidos tradicionales.(RR) Evaluación F-3 (BB)

Fs 9

MINISTERIO DE DEFENSA NACIONAL
S. I. D.

152360

Dep. I Secc. I
Sub - Secc. G 74
Ficha Nro.____ Confec 2/51

VIERAS — Apellidos
AMERICO — Nombres

DOCUMENTOS: C/C.____ Serie ____ Nro. ____ C/I. ____ Nro. ____ Dpto. ____

OTROS DOC. ____ Pasaporte ____ Lib. Enrol. ____ Chapa 4702 etc.

NACIMIENTO: ____ Fecha ____ Lugar ____

DOMICILIO: Antonio Zuviliaga 557 — Calle — Nro. — Teléf. — Ciudad o Localidad

PROFESION U OCUPACION: empleado

LUGAR: Estación Larroble (AMDET) CARGO: ____

IDEOLOGIA POLITICA: comunista CLASIFICACION: muy activo

DATOS COMPLEMENTARIOS: ____ Est. Civil ____ Conyuge ____ Hijos ____

____ Otros familiares

Fs10

Fecha	Documentos	152368 ANTECEDENTES A REGISTRAR
2/4/73	562	**Figura en una relación de comunistas de AMDET.Miembro activo de la base,se infiltra en los partidos tradicionales.(RR)**
25.3.81	2079	- 22.VII.980 - Presenta recurso ante el Delegado del S.I.D. en el Departamento de Montevideo, al habérsele incluido en la Categoría "C" de Constancia de Habilitación para Cargos Públicos, el que es elevado a este Servicio el 20.III.981 para consideración. ANTECEDENTES QUE REGISTRA LA DNII 10.XII.969 - Afiliado al Partido Comunista con el Nº43.305, militando en la Agrupación "Zabrobla" Seccional Transporte, siendo presentado para su afiliación al P.C. por Justo GOMEZ, según material incautado por O.C.O.A. en Febrero de 1976, "Operación Morgan". **24.6.81 - Por Exp. Nº 381/D-I/81 de este Servicio se comunica al Delegado del S.I.D. en el Departamento de Montevideo, que esta Dirección ha resuelto mantener al causante en la Cat. "C" de C.H.C.P../(C)**

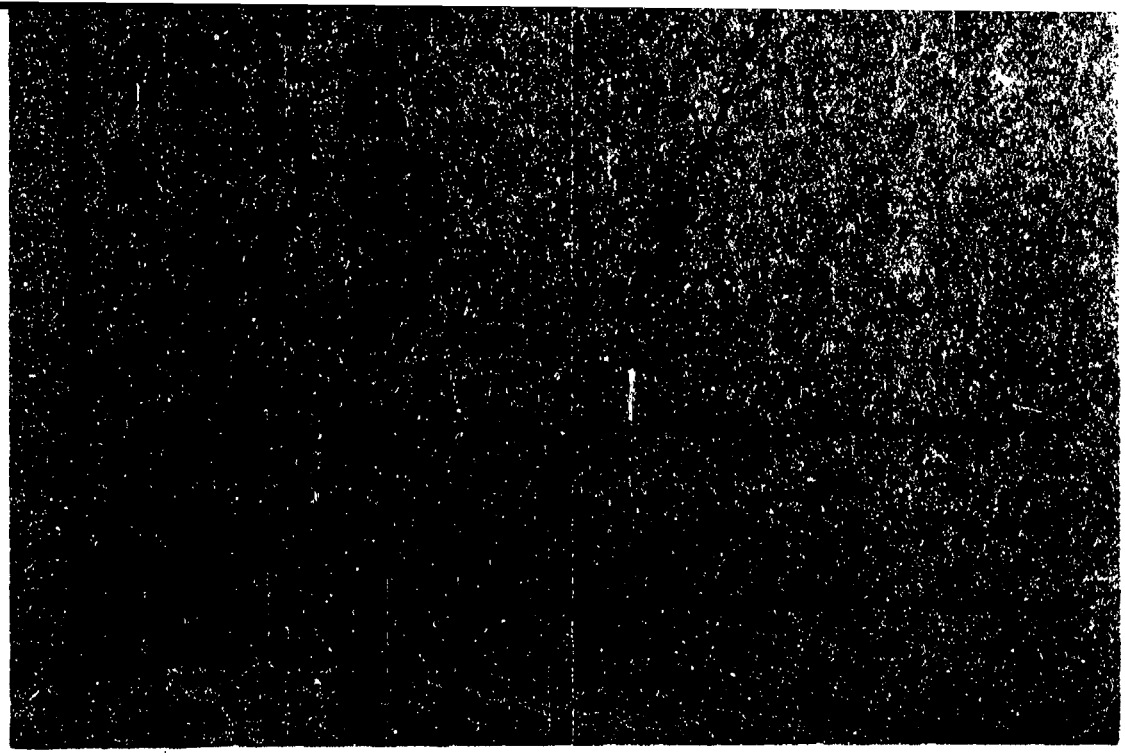

8 5 2 1

1253

SERVICIO DE INFORMACION
DE DEFENSA
Dep. 1

152370-3

F51

Confeccionado el 2-4-75

~~VARIOS~~
GREMIOS

FOTO

Apellidos VIERA

Nombres Amilcar

Fecha de Nacimiento

Lugar de Nacimiento

Est. Civil

Cred Cívica ..... Céd. Identidad

Otros Documentos

Ocupación Candidato de la lista 22 (ADEOM)

Padre

Madre

CLASIFICACION: Activista (1)

Domicilio ..... Ciudad

Otros datos

Imp. CHIESA Hnos. Ltda. 18.060 - 12 - 73

1260

FICHA COMPLEMENTARIA 852

DOCUMENTO		152370 ANTECEDENTES
Fecha	Origen	
24.10.73	Doc. 3725	- Figura como 15° candidato a la Comisión Electoral de la lista 22 de Cooperativa Municipal de ADEOM con el sub-lema "Honradez y Trabajo" para el período 1974 al 76.- Dicha lista es de tendencia comunista.- (OO) Evaluación: A-1. (C).-
1.6.74	1340	Figura en lista de activista del 3er. turno del Liceo N° 2 "HECTOR MIRANDA".- Evaluación B-3.- (E).-
17.774	Doc. 1777	Sindicado por el informante como estudiante izquierdista del Insat. H. Miranda, señalando: "alumno del 3er. turno que fue reconocido en el acto del 18 de Junio".- Evaluación C-6.- (I)
		24/3/80 - Se contestó Const. Hab. N° 1855/78, Secc 4a. a nombre de VIERA SUAREZ, Amílcar, no pudiéndose precisar si la persona mencionada se trata de la solicitada. (E)

831

SERVICIO DE INFORMACION DE DEFENSA

152371-1

Dep. 1

Confeccionado el 12.4.78

VARIOS

Apellidos VIERA VIDAL

Nombres Amilcar

Fecha de Nacimiento 22 años (1978)

Lugar de Nacimiento Uruguay

Est. Civil Soltero

Ced. Cívica ..... Céd. Identidad 1.295.845

Otros Documentos .....

Ocupación .....

Padre .....

Madre .....

Domicilio Constitución 1635 Ciudad .....

Otros datos: .....

.....

.....

F 52

FICHA COMPLEMENTARIA

DOCUMENTO		152371
Fecha	Origen	
10.4.78 PD. 6 a 6	378	30.3.78 -Se concurrió a su domicilio a efectuar su detención al haberse constatado que había presentado su documento de identidad conjuntamente con recetas falsificadas, con las cuales obtuvo "Actemín". Por el momento no ha sido ubicado. Es de constar que Julián Baiz Silva, le proporcionó recetas falsificadas por "Desoxyn".- (DD)
10.4.78 PD 6 a 6	380	1.4.78 -Procedente de la Jefatura de P. de Rivera registró entrada en la DNII a los efectos de ser indagado sobre tráfico y consumo de drogas.- (DD)
10.4.78 PD. 6 a 6	385	6.4.78 -Por disposición del JLI de 4to. Turno fue remitido a la carcel de Policía por hallarse incurso en el delito previsto en el Art. 35 de la Ley 14.294, a la vez que fue internado en el Hospital Vilardebó de acuerdo a lo establecido en el Art. 48 de la misma Ley.- (DD)

JUNTA COMANDANTES EN JEFE

Dep. 1

F81

152372-9

Confeccionado el 15.4.77

V A R I O S

FOTO

Apellidos VIERA APECECHEA

Nombres Ana María

Fecha de Nacimiento

Lugar de Nacimiento

Est. Civil

Cred Cívica ..... Céd. Identidad 911.468

Otros Documentos

Ocupación Auxiliar de enfermería del Consejo Central de Asignaciones Familiares. (Unidad Nº 1)º

Padre

Madre

Domicilio Andrés Spickerman 3764 Ciudad

Otros datos

IMP. CHIESA Hnos. Ltda. 3.000 - 5 - 76

FICHA COMPLEMENTARIA

Fs 2

DOCUMENTO		ANTECEDENTES
Fecha	Origen	152372
27.5.76	Doc. 0740	9.6.75-Queda sin efecto su captura; cumplida por el Juzgado Letrado de Primera Instancia en lo penal de 4to. Turno.- Información sin eval.- (BB).- Eval.B-2.
12/4/982	-------	Se contestó Memo. (A) Nº 633/982 para la 2da. Div. del E.M.G.A. (MS)

31.5.76.-

JUNTA DE COMANDANTES EN JEFE
S. I. D.

152373-7

Dep. I Secc. I
Sub Secc. A/N
Ficha Nro. ____ Confec. ____

VIERA (Apellidos) Angel Custodio (Nombres)

DOCUMENTOS: C/C QAA 20722 (Serie / Nro.) C/I. ____ (Nro. / Dpto.)

OTROS DOC. ____ (Pasaporte / Lib. Enrol. / etc.)

NACIMIENTO: 29 años (1966) (Fecha) Oriental (Lugar)

DOMICILIO: Atanasio Sierra 295. (Calle / Nro. / Teléf.) Florida (Ciudad o Localidad)

PROFESION U OCUPACION: ~~Ladrillero~~

LUGAR: Sanchez Hnos. CARGO: ____

IDEOLOGIA POLITICA: Comunista. CLASIFICACION: ____

DATOS COMPLEMENTARIOS: ____
Est. Civil / Cónyuge / Hijos

[redacted]

Otros familiares

Fs 2

Fecha	Documentos	152373 ANTECEDENTES A REGISTRAR
8.1.76	D-0001	Afiliado al Partido Comunista Nro.25657,fecha de ingreso 8.8.66.- Microfilm incautado a RODNEY ARISMENDI.-Eval.B-2.-(S).-
17/5/76	D. 0689	-Indica lo mismo que el doc. anterior.-Eval. B-2 (U).-

F-3

J. C. J.

Dpto. 1 152373

Apellidos VIERA

Nombres Angel Custodio

Documentos: Af. al P.C.No.: 5657 -25657

Ant, Secc.	A	B	C	D	E	G	V
	X						

Secreto

152373 ANTECEDENTES Es4.

8.1.76 - Doc. 0001 - Eval. B - 2 (J)

Oriental 29 años

Fecha de Ing.: 8.8.66

Atanasio Sierra 295 - FLORIDA

QAA 2722 - 20722

Ladrillero - SANCHEZ Hnos.

1

MINISTERIO DE DEFENSA NACIONAL
S. I. D.

18 JUN. 1975
152374-5

F21

Dep. I Secc. I
Sub - Secc. G
Ficha Nro. ____ Confec. ____

VIERA — ANGELA
Apellidos — Nombres

DOCUMENTOS: C/C. ____ C/I. ____
Serie Nro. Nro. Dpto.

OTROS DOC. ____
Pasaporte Lib. Enrol. etc.

NACIMIENTO: ____
Fecha Lugar

DOMICILIO: Las Piedras 19 de abril s/n c/L.Patria
Calle Nro. Teléf. Ciudad o Localidad

PROFESION U OCUPACION: ____

LUGAR: ____ CARGO: ____

IDEOLOGIA POLITICA: ____ CLASIFICACION: ____

DATOS COMPLEMENTARIOS: ____
Est. Civil Conyuge Hijos

Otros familiares

B-2

Fecha	Documentos	152374 ANTECEDENTES A REGISTRAR
2.1.75	Doc.3311	Figura en una relación de operarios del frigorífico Cruz del Sur, que han mantenido actividades sindiccales desde la fecha de creación de la empresa. Evaluación B-2 (BB).

JUNTA DE COMANDANTES EN JEFE
S. I. D.

152375/2

Dep. I V Secc. I
Sub. Secc. A/N

Ficha N.º ..... Confec. 15.9.83

VIERA de FREITAS SILVA — Antenor Herbal
Apellidos — Nombres

DOCUMENTOS: C/C ..... C/I. 2.697.384-3
Serie — N.º — N.º — Dpto.

OTROS DOC. Carnet. Militar Nº 025.396
Pasaporte — Lib. Enrol. — etc.

NACIMIENTO: 25 años de edad en 1982
Fecha — Lugar

DOMICILIO: Tilliant 1135 Apto.1 (MONTEVIDEO)
Calle — N.º — Teléf. — Ciudad o Localidad

PROFESION U OCUPACION: Sdo.2da. de la FAU (ES.C.E/M.A/)

LUGAR: ..... CARGO: .....

IDEOLOGIA POLITICA: ..... CLASIFICACION: .....

DATOS COMPLEMENTARIOS: .....
Est.Civil — Cónyuge — Hijos

.....
Otros familiares

852

Fecha	Documentos	152375 ANTECEDENTES A REGISTRAR
18.8.82	D.17857	30.7.82.-En la fecha siendo la hora 9.45' fue detenido conjuntamente con Juan Eduardo SILVA y Ruben Eduardo PEREIRA ROCHA, por la Policía Federal del Brasil a unos 20 kmts, de la ciudad de Yaguaron por portar armas sin permiso.- Indagados los mismos, manifestaron: que se dirigían a cazar al establecimiento del Sr. DEPAULINO, en el Puente del Toyo siendo liberados posteriormente en territorio Uruguayo.- Eval.A-1.-(FE)

JUNTA DE COMANDANTES EN JEFE

S. I. D.

V° 152376-0

Fs1

Dep. I Secc. I

Sub Secc. [redacted]

Ficha Nº ..... Confec. 19.10.81

VIERA MARTINEZ — Apellidos

Antonia Elida — Nombres

DOCUMENTOS: C/C ..... (Serie / Nº) C/I. 1.515.945-4 (Nº / Dpto.)

OTROS DOC. ..... (Pasaporte / Lib. Enrol. / etc.)

NACIMIENTO: 22 años 1981 (Fecha) Uruguay (Lugar)

DOMICILIO: Estibao 1820 Apto.11 (Calle / Nº / Teléf. / Ciudad o Localidad)

PROFESION U OCUPACION: Estudiante de Medicina - Enfermera de Traumatología

LUGAR: ..... CARGO: .....

IDEOLOGIA POLITICA: ..... CLASIFICACION: .....

DATOS COMPLEMENTARIOS: Soltera (Est. Civil / Cónyuge / Hijos)

[redacted]

Otros familiares

F-2

Fecha	Documentos	152376 ANTECEDENTES A REGISTRAR
07.10.81 P.D.6a6	Doc.8477 Nº280/81	-07.10.81-Compareció en la D.N.I.I. a raíz de una reunión realizada en el Parque de Protección de Choferes el día 9 de agosto p.pdo., manifestando que dicha reunión se realiza todos los años siendo idea de todos los estudiantes, quienes hicieron,solo representaciones teatrales, cantos, bailes, no destacándose ningún tipo de tema especial. Eval. A-1.-(JJ)
13.10.81 P.D. 282/81	8582	09.10.81.- Compareció en la DNII manifestando que fue invitada a concurrir a dicha reunión por un compañero de nombre Juan cuyo apellido ignora.La causante se ofreció para que su padre firmara la solicitud para obtener el local.- Eval: A-1.- (SV) -

Imp. Nacional 716/79

MINISTERIO DE DEFENSA NACIONAL

S. I. D.

152377-8

Dep. I Secc. I

Sub-Secc. **A/N**

Ficha Nº ..... Confec. .....

VIERA — Apellidos

Artigas — Nombres

DOCUMENTOS: C|C ..... Serie ..... Nº ..... C|I ..... Nº ..... Dpto.

OTROS DOC.: ..... Pasaporte ..... Lib. Enrol. ..... etc.

NACIMIENTO: ..... Fecha ..... Lugar

DOMICILIO: Larravide — Calle — 3060 — Nº — Telef. — Montevideo — Ciudad o Localidad

PROFESION U OCUPACION: .....

LUGAR: ..... **CARGO** .....

IDEOLOGIA POLITICA (1) Comunista -UJC.- **CLASIFICACION** (2) Circ.Unión-Carnet Nº709

Ingresó:28/6/58 .

DATOS COMPLEMENTARIOS ..... Est. Civil ..... Conyuge ..... Hijos

..... otros fa[illegible]

Ficha confeccionada en:Montevideo,2 de setiembre de 1969.-

652

FECHA	DOCUMENTOS	152377 ANTECEDENTES A REGISTRAR
III/62	Mondel Nº 161-Indica ① y ②	
25.1.982		- Se hizo Memo (A) No.2454/981 para el S.S.FF.AA.(SS)-

MINISTERIO DE DEFENSA NACIONAL

S. I. D.

152378-6

30 ENE. 1975

Dep. I Secc. I

Sub - Secc. G

Ficha Nro.____ Confec.____

VIERA CASURIAGA (Apellidos) Artigas (Nombres)

DOCUMENTOS: C/C.____ (Serie / Nro.) C/I.____ (Nro. / Dpto.)

OTROS DOC.____ (Pasaporte / Lib. Enrol. / etc.)

NACIMIENTO:____ (Fecha / Lugar)

DOMICILIO:____ (Calle / Nro. / Teléf. / Ciudad o Localidad)

PROFESION U OCUPACION: Funcionario

LUGAR: Correo de Rocha CARGO:____

IDEOLOGIA POLITICA:____ CLASIFICACION:____

DATOS COMPLEMENTARIOS:____ (Est. Civil / Conyuge / Hijos)

Otros familiares

Fs 2

Fecha	Documentos	152378 ANTECEDENTES A REGISTRAR
17.7.74	1778	-Gestor para la reafiliación de la Asoc. de Func. Postales de Rocha.-(G)

152379-4

AN

SERVICIO DE INFORMACION DE DEFENSA

Dep. 1

Confeccionado el 6 DIC. 971

V A R I O S

FOTO

Apellidos VIERA

Nombres Annia

Fecha de Nacimiento 23 años (1968) (1)

Lugar de Nacimiento Uruguay (2)

Est. Civil

Cred. Cívica Céd. Identidad

Otros Documentos

Ocupación Func. Hospital de Clínicas (3)

Padre

Madre

Domicilio Pilcomayo 4926/4 y Michigan (4) Ciudad

Otros datos

FICHA COMPLEMENTARIA

DOCUMENTO		152379 ANTECEDENTES
Fecha	Origen	
6/967.	76 — 33.	Se postula como 16° titular del lema "Vanguardia Estudiantil Prpgresista" sub lema Nuevo Local Para Preparatorios Nocturnos,Lista 500. (V.E.P.) Par integrar la Comisión Directiva de la Asociación de Estudiantes de Preparatorios Nocturnos. Par el período 1967/68. (W).
8/I/976	Doc.0001	-Afiliada al Partido Comunista el 15/VII/968 con el Nº 32747.(Microfilm incautado a Rodney ARISMENDI) Eval.: B-2. Indica (1)(2)(3)(4). (ER)
17-4-74	Doc.1776	-Indica lo mismo que el documento anterior.Eval.B-2 (V)
18/X/978	- - - - - -	Se contestó en Memo. (A) No. 1650/78 para el Dpto.II/E.M.E.(PP).-

J. C. J.
Dpto. 1

ANTINACIONAL
152379

6-7-76
Fs 3

Apellidos VIERA

Nombres Assia

Documentos Emp.Hosp.Clínicas.-Afil.P.C.Nº32747

Ant, Secc:	A	B	C	D	E	G	V
	X						

Secreto

152379 **ANTECEDENTES** B-4

Doc.0001/76.-(U) Eval. B-2.-

Edad: 23 años - Or.

Fecha de Ingreso: 15/7/68

Dom: Pilcomayo 4926/4 Michigán.-

CIVIL Y GOBIERNO

JUNTA DE COMANDANTES EN JEFE 152380-2 Dep. I Secc. I

S. I. D. Sub Secc. A/N

Ficha Nº ..... Confec. 13.11.73

VIERA MACHADO — Apellidos

Atanásildo — Nombres

DOCUMENTOS: C/C ..... Serie ..... Nº ..... C/I. ..... Nº ..... Dpto.

OTROS DOC. ..... Pasaporte ..... Lib. Enrol. ..... etc.

NACIMIENTO: ..... Fecha ..... Lugar

DOMICILIO: ..... Calle ..... Nº ..... Teléf. ..... Ciudad o Localidad

PROFESION U OCUPACION: Profesor (1) Inspector Supervisor (2)

LUGAR: Inspec. de Educ. de Adul.-Rivera CARGO: (3)

IDEOLOGIA POLITICA: ..... CLASIFICACION: .....

DATOS COMPLEMENTARIOS: ..... Cónyuge ..... Est. Civil ..... Hijos

[redacted]

Otros familiares

f52

Fecha	Documentos	152380 ANTECEDENTES A REGISTRAR
18.8.73	"PRENSA	El 17.8.73. fue designado miembro suplente de la Junta de Vecinos del Dpto. de Rivera.- (FF)
28.11.78		Se hizo Memo (A) N°. 3568/78 para la Com. Sup. de la Enseñanza.- (SS)
		21.4.981 Se hizo Memo (A) 534/81 para el C.E.P. (SS)
18.8.81.	7081	18.8.81. #EL DIA" Por resolución del Poder Ejecutivo fue designado para ocupar el cargo de 1o. suplente del 29o. titular al Consejo de Estado Sr. Ing. Adolfo Gutierrez por el periodo 81-85.- (FE) Ind. (1)
2.9.81.		Memo (A) Nor.1547 a O.C.O.A.- (PP)
9.9.81.	D.7634 "EL PAIS"	Fue designado por el Poder Ejecutivo para desempeñar el cargo de Vice-Presidente de la Junta de Vecino del Dpto. de Rivera .- Eval.A-1 (Y)
21.10.81	D.8811	Por Oficio 462/S/978 el Consejo de Educación Primaria comunica a la Comisión Supervisora de la Enseñanza: que el causante ha efectuado paros en el año 1963 1 día; 1964 4 días 1965 8 días, totalizando la cantidad de 13 días.- Eval.B-2 (FE)
06.10.81	D. 8457	-Integrante al 8/10/73 de Logia Masónica "UNION Y FRATERNIDAD RIVERENSE". Evaluación: A-2 . (VL) (LA).-Indica ( ) ( ) ( ) ( ) ( ).

Imp. Nacional 716/79

VIERA MACHADO, ARANSILDO

FECHA	DOCUMENTOS	152380 ANTECEDENTES A REGISTRAR Fs 3
11.3.81	0366/81 Pág. 7	Por Circular Nro. 8 de fecha 6.3.81, del CONAE, fue designado en carecter provisional y para actuar durante el año 1981, en el Departamento de Rivera REGION 4 como Inspector Supervisor de la Inspección de Educación de Adultos. tomando posesión de su cargo el día 10.3.81.-Indica 2 y 3. Eval A-1.-(66)
2.7.84	8404441/ 008	-21.6.84: Se establece que el causante(Vice Presidente de la Junta de Vecinos de Rivera), presentó renuncia a su cargo, la cual fue aceptada y se convocó en su lugar a la Sra. Emilia MENDEZ DE DEVESA. Eval.A-1 (TL).-

SERVICIO DE INTELIGENCIA

Dep. I (Seguridad)

Sección .....

MINISTERIO DE DEFENSA NACIONAL
SERVICIO DE INFORMACION DE DEFENSA
A/F

Ficha N.º ..... confeccionada el 19.VII.65

152381-0

Foto

Apellidos ..... VIERA

Nombres ..... Aurelia

Fecha de Nacimiento: .....

Lugar de Nacimiento: .....

Cred. Civ.: ..... Ced. Identidad: .....

Prontuario: ..... F. Censal: .....

Padre: .....

Madre: .....

Domicilio: Tiburcio Gómez N°1747 Ciudad: ..... Mont.

Otros datos (Documentos y señas personales) .....

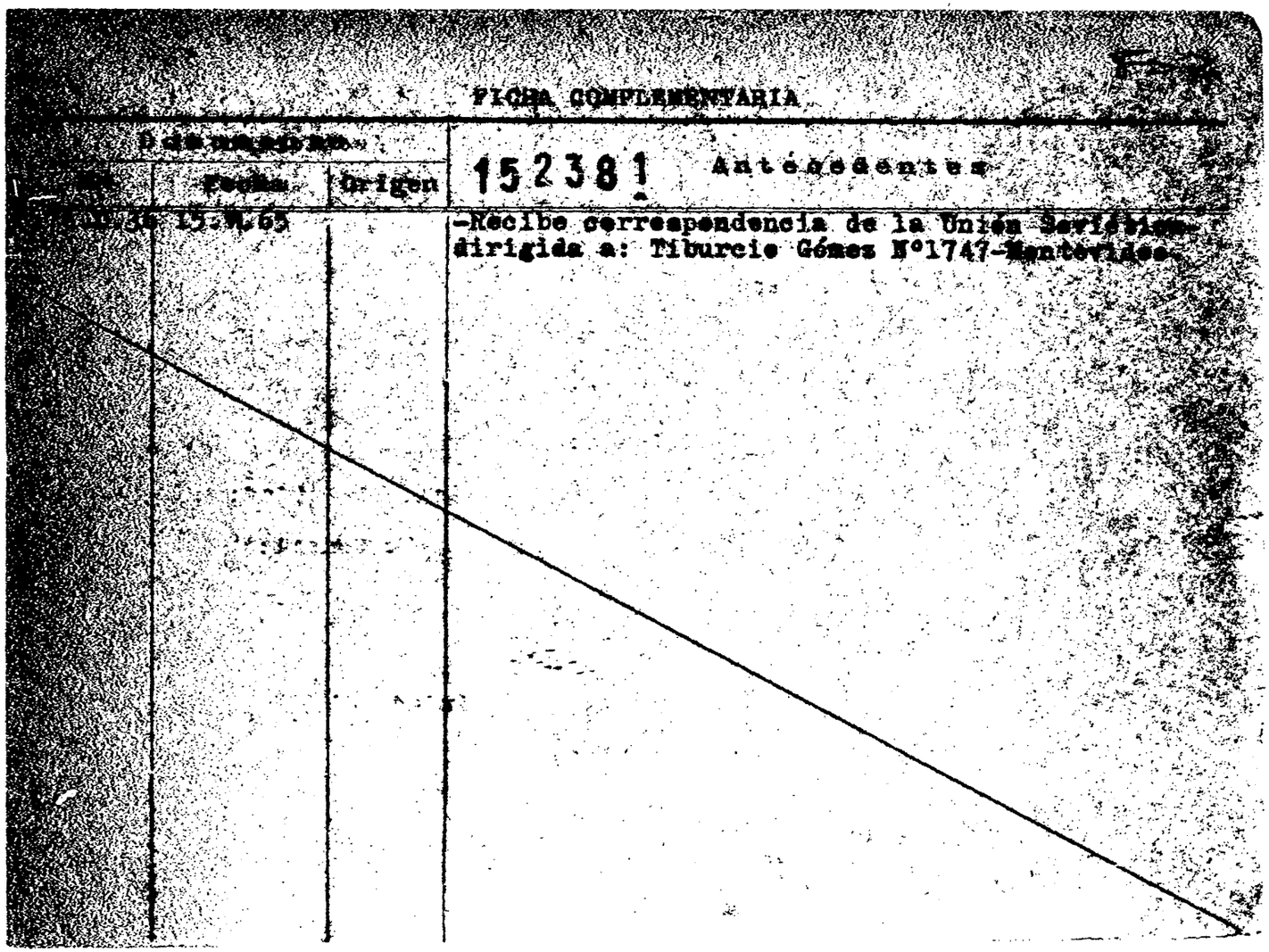

FICHA COMPLEMENTARIA

Fecha	Origen	152381 Antecedentes
15.M.65		-Recibe correspondencia de la Unión Servi[illegible] dirigida a: Tiburcio Gómez N°1747-Montevideo.

SERVICIO DE INFORMACION
DE DEFENSA

Dep. 1

152382-8

Confeccionado el 31-VII-1970

VARIOS

FOTO

Apellidos VIERA PEREZ

Nombres Batlle Mario

Fecha de Nacimiento 50 años (1969)

Lugar de Nacimiento Uruguay

Est. Civil Soltero

Cred. Cívica

Ced Identidad 388.711

1.388.711

Otros Documentos

Ocupación Músico

Padre

Madre

Domicilio Isla de Flores 1665 Ciudad Montevideo

Otros datos

FICHA COMPLEMENTARIA

P52

DOCUMENTO		152382 ANTECEDENTES
Fecha	Origen	
9-VII-969 Parte 16	B72-D27 Año 1970	-Detenido e internado en el CGIOR por violación del Decreto de Medidas Prontas de Seguridad.-
22/IV/70	15(1)82	-El 24 de Marzo del cte. año se llevó a cabo una reunión en la Plaza Pública de Bella Unión ~~xx~~ patrocinada por UTAA dentro del marco del encuentro de "Obreros Campesinos" en la cual estuvo presente y a la cual habrían concurrido elementos sediciosos . Indica (1)
21/3/73	D. 348	-Indica lo mismo que el documento anterior.-(GG).-
28.5.74 JPM PD 07.00 a 07.00	Doc.1271	- Detenido en averiguaciones el día 22.5.74 ya que grabo conjuntamente con MARTINEZ ALVAREZ Julio César un extended-play denominado"Canciones desde el Cuartel" Dicho extended-play estaba colocado en una máquina traga monedas de discos de propiedad de SIUTTO Luis.(SS)-
30.5.74 JPM PD 07.00 a 07.00	Doc.1322	- Fué puesto en libertad.-(SS)-

FR1

JUNTA DE COMANDANTES EN JEFE 152383-b Dep. I Secc. I

S. I. D. Sub Secc. A/N

Ficha Nº ..... Confec. .....

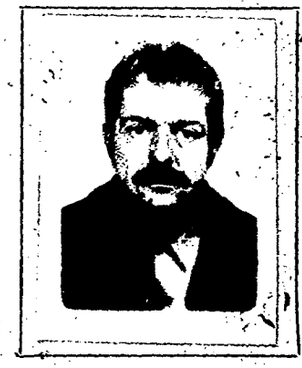

VIERA AYZAGUER — Apellidos

BAUTISTA JOSE — Nombres

DOCUMENTOS: C/C BCA 27.246 — Serie / Nº

C/I. 820926 — Nº / Dpto.

OTROS DOC. ..... — Pasaporte / Lib. Enrol. / etc.

NACIMIENTO: 6.9.37. — Fecha

San Gregorio (TACUAREMBO) — Lugar

DOMICILIO: Avda. Italia — Calle

3861. Apto 15 — Nº

598658 — Teléf.

Montevideo — Ciudad o Localidad

PROFESION U OCUPACION: Funcionario de la Administracion Nacional de Puertos

LUGAR: ..... CARGO: .....

IDEOLOGIA POLITICA: ..... CLASIFICACION: .....

DATOS COMPLEMENTARIOS: Casado — Est. Civil / Cónyuge / Hijos

Hijo de. Julian y Blanca — Otros familiares

832

Fecha	Documentos	152383 ANTECEDENTES A REGISTRAR
1979	D. 60[illegible]	Año 1971 - Delegado de Mesa en las elecciones nacionales del corriente año por el Departamento de Montevideo, listas 90 y 190. Circuito 1343 y 1344.-
31/3/81	D.0325	1. 8. 80 - Presenta recurso ante el Delegado del S.I.D. en el Departamento de Montevideo por habérsele incluido en la Categoría "C" de C.H.C.P., el que es elevado a este Servicio el 6.2.81 para consideración.-(NN)
		05.7.81 - Por Exp.Nº445/D-I/81 se comunica al Señor Delegado del SID en el Dpto. de Montevideo que esta Dirección ha resuelto mantener al causante en la Categoría "C" de Constancia de Habilitación.-(K).-

Imp. Nacional 716/79

SERVICIO DE INFORMACION
DE DEFENSA
Dep. I'

152383

853 ..... Sección
Act. Ant. Nac.
Ficha Nº [redacted]

Nombres y Apellidos: VIERA Bautista

Fecha de Nacimiento: .....

Lugar de Nacimiento: .....
(País - Ciudad o Localidad - etc.)

Cred. Cív.: Serie ..... Nº ..... Ced. Identidad: .....

Otros documentos: .....
(Pasaporte — Libreta Enrolam. — etc.)

FOTO

Domicilio: .....
(Ciudad o Localidad) (Calle) Nº Teléf

Filiación

Edad aparente ..... Color del Cutis .....

Color del Cabello ..... Estatura Aproximada .....

Complexión ..... Aspecto Social .....

Señas particulares .....

.....

Ficha confeccionada en Montevideo el 15 de mayo de 1967.

Fórm. 1

152383

ACTIVIDADES

(1) **Laborales:** Profesión ..... Lugar de trabajo .....

Cargo ..... Antigüedad .....

Otras Actividades .....

(2) **Políticas:** Ideología ..... Actuación .....

Antecedentes .....

Antecedentes familiares .....

(3) **Sociales:** Estado Civil ..... Religión ..... Figuración .....

Grado Instrucción ..... Lugares que frecuenta .....

(4) **Económicas:** Situación ..... Capital aprox. ..... Vehículo .....
marca y Nº

Otros datos .....

Datos Complementarios .....

Apreciación Personal Gral. .....

VIERA — FICHA COMPLEMENTARIA — Bautista

Fs 5

Documento		152383 ANTECEDENTES
Fecha	Origen	
Año 1966	Listas P.S.	Figura como 107º Titular a la Junta Dptal. de Montevideo, en las listas del Partido Socialista, en las Elecciones Nacionales del corriente año.
	Lista 90	-10º Titular a la Junta Departamental de San José.
01/4/980	- - - - - - -	-Se contestó en Constancia de Habilitación para Cargos públicos Nº 1962/78 de la Secc. 11a. a nombre de Bautista José VIERA AYZAGUER, no pudiéndose establecer que la presente anotación le corresponda.- (PP).-

FICHA COMPLEMENTARIA

Documento		152383 ANTECEDENTES
Fecha	Origen	

F3 7

JUNTA DE COMANDANTES EN JEFE 152383

S. I. D.

Dep. I Secc. I

Sub Secc. A/N

Ficha Nº ..... Confec. 1-4-80

VIERA AYZAGUER — Apellidos

Bautista José — Nombres

DOCUMENTOS: C/C BCA 27246 — Serie / Nº — C/I. 820.926 — Nº / Dpto.

OTROS DOC. ..... — Pasaporte / Lib. Enrol. / etc.

NACIMIENTO: 6 de setiembre de 1927 — Fecha — Tacuarembó — Lugar

DOMICILIO: Avda. Italia Nº 3861 apto. 15 (1978) — Calle / Nº / Teléf. / Ciudad o Localidad

PROFESION U OCUPACION: Funcionario Administración Nal. de Puertos

LUGAR: ..... CARGO: .....

IDEOLOGIA POLITICA: ..... CLASIFICACION: .....

DATOS COMPLEMENTARIOS: Casado — Est. Civil / Cónyuge / Hijos

Hijo de: Julián José y Blanca

Otros familiares

F58

Fecha	Documentos	152383 ANTECEDENTES A REGISTRAR
1.4.80	- - - -	- Figura como Delegado de Mesa por las listas 90/190, del "Frente Amplio", Circuito Nros. 1343/1344, para las elecciones nacionales del año 1971, de acuerdo a los registros existentes en el Dpto.I/SID, provenientes de la Corte Electoral.- EVALUACION: A - 1 (PP)
1.4.80	- - - -	- Se contestó en Constancia de Habilitación para Cargos Públicos Nº 1962/78 de la Secc.11a. a nombre del causante a efectos de su permanencia en la Administración Nacional de Puertos, estableciéndose que el mismo registra en el Dpto. Nº 3 de la DNII, la misma anotación que el SID, agregándosele: 14/XII/967 - Según material obtenido en el allanamiento efectuado en la Sede del Partido Socialista, es cotizante de dicho Partido.- Aporta datos filiatorios.- (PP).-

Imp. Nacional 716/79

JUNTA DE COMANDANTES EN JEFE

S. I. D.

1523844 Dep. I Secc. I

Sub Secc. A/N

Ficha Nro. ____ Confec. 29-9-78

VIERA (Apellidos) Beatriz (Nombres)

DOCUMENTOS: C/C HAB 11425 (Serie / Nro.) C/I. ____ (Nro. / Dpto.)

OTROS DOC. ____ (Pasaporte / Lib. Enrol. / etc.)

NACIMIENTO: 46 años en 1965 (Fecha / Lugar)

DOMICILIO: 20 Metros 457 y of. B B.S. Antonio (Calle / Nro. / Teléf. / Ciudad o Localidad)

PROFESION U OCUPACION: Ama de Casa

LUGAR: ____ CARGO: ____

IDEOLOGIA POLITICA: ____ CLASIFICACION: ____

DATOS COMPLEMENTARIOS: ____ (Est. Civil / Cónyuge / Hijos)

____ (Otros familiares)

852

Fecha	Documentos	152384 ANTECEDENTES A REGISTRAR
17-4-74	Doc.1776	-Afiliado al Partido Comunista con el Nº24633,fecha de ingreso:23-12-65.(Microfilm Incautado a Rodney Arismendi) Eval.B22 (V)

SERVICIO DE INTELIGENCIA
División I
(Seguridad)

MINISTERIO DE DEFENSA NACIONAL
SERVICIO DE INFORMACION DE DEFENSA
M / F
152385 - 1

Sección Fs. 1
Act. Ant. Nac.
Ficha N.º [redacted].

AN

Nombres y Apellidos: VIERA César Bécquer

[redacted]

Foto

Fecha de Nacimiento: .....

Lugar de Nacimiento: .....
(País - Ciudad o Localidad - etc.)

Cred. Civ.: Serie ..... N.º ..... Ced. Identidad: .....

Otros documentos: .....
(Pasaporte - Libreta Enrolam. - etc.)

Domicilio: .....
(Ciudad o Localidad) (Calle) (N.º) (Telef.)

Filiación
- Edad Aparente ..... Color del Cutis .....
- Color del Cabello ..... Estatura Aproximada .....
- Complexión ..... Aspecto Social .....
- Señas particulares .....
- .....

Ficha confeccionada en Montevideo el 21 de enero de 1964.-

152385

Fc.2

ACTIVIDADES

(1) Laborales: Profesión Maestro Lugar de trabajo

Cargo Antigüedad

Otras Actividades

(2) Políticas: Ideología Union Popular Actuación

Antecedentes Firmante de un manifiesto de la Union Popular. Marcha del 23-XI-962.- B-75-(1)-D-27.-

Antecedentes familiares

(3) Sociales: Estado Civil Religión Figuración

Grado Instrucción Lugares que frecuenta

(4) Económicas: Situación Capital aprox. Vehículo marca y N.o

Otros datos

Datos Complementarios

Apreciación Personal Gral.

VIERA, César Bécquer — FICHA COMPLEMENTARIA — 48-3

DOCUMENTO		152385 ANTECEDENTES
Fecha	Origen	
1962	Lista 4190 U.Popular	-73°Titular a la Junta Departamental de Salto.-
1971.	Lista 90 RIVERA	-Candidato en el 9 lugar a la Junta Departamental, en las listas del P.Socialista. "PP".-

FICHA COMPLEMENTARIA Fs.4

DOCUMENTO		ANTECEDENTES
Fecha	Origen	152385

SERVICIO DE INFORMACION DE DEFENSA

Dep. 1

152389 Confeccionado el 22.9.73

V A R I O S

FOTO

Apellidos MIERA OSMAR

Nombres Becquer

Fecha de Nacimiento

Lugar de Nacimiento

Est. Civil

Cred. Cívica Céd. Identidad

Otros Documentos

Ocupación

Padre

Madre

Domicilio Ciudad

Otros datos

FICHA COMPLEMENTARIA

B6

DOCUMENTO		152385 ANTECEDENTES
FECHA	ORIGEN	
10.XI.72	Doc.4101	Figura en una lista de maestros simpatizantes del F.Amplio del dpto.de Rivera.(SS)

V- 209

NOMBRE VIERA, Blanca Esther. 152386-9

EDAD

DIRECCION

C. C. o C. IDENTIDAD Serie A.Q.A. Nº 2224.-

NACIONALIDAD uruguaya.-

PROFESION

FECHA DE EXTRACCION Figura en una lista de votantes uruguayos de la Prov. de Córdoba (R.A.),(Of.93/75 - 4-Set-975 del Agreg.Mil.en Arg.).-

152386

Fs 2

OBSERVACIONES

(FALTA DOCUMENTO)

SERVICIO DE INTELIGENCIA
División I
(Seguridad)

MINISTERIO DE DEFENSA NACIONAL
SERVICIO DE INFORMACION DE DEFENSA
M/F

I A 152387-7

FS1

.....Sección
Act. Ant. Nac.
Ficha N.º ~~0835~~

VARIOS

Foto

Nombres y Apellidos: VIERA DE GADEA Blanca

Fecha de Nacimiento:

Lugar de Nacimiento:
(País - Ciudad o Localidad - etc.)

Cred. Civ.: Serie ..... N.º ..... Ced. Identidad:

Otros documentos:
(Pasaporte - Libreta Enrolam. - etc.)

Domicilio: Minas.- Treinta y Tres y F.Sánchez.-
(Ciudad o Localidad) (Calle) (N.º) (Telef.)

Filiación
- Edad Aparente ..... Color del Cutis
- Color del Cabello ..... Estatura Aproximada
- Complexión ..... Aspecto Social
- Señas particulares

Ficha confeccionada en Montevideo el 95 de enero de 1964.

152387

ACTIVIDADES

(1) Laborales: Profesión Maestra Lugar de trabajo

Cargo Antigüedad

Otras Actividades

(2) Políticas: Ideología Union Popular Actuación

Antecedentes Firmante de un manifiesto de la Union Popular. Marcha del 23-XI-962.- B-75-(1)-D-27.-

Antecedentes familiares

(3) Sociales: Estado Civil Casada Religión Figuración

Grado Instrucción Lugares que frecuenta

(4) Económicas: Situación Capital aprox. Vehículo marca y N.o

Otros datos Esposa de Julio Gadea.-

Datos Complementarios

Apreciación Personal Gral.

FICHA COMPLEMENTARIA VIERA DE GADEA Blanca.-

Documento		15238 Antecedentes
Fecha	Origen	
23-XI-62.-MARCHA- 4-XI-964.-	B.75(1)D.27- B.28-D.49.-	-Firmante de un manifiesto de la Unión Popular.- -Reside en Treinta y Tres y F.Sánchez de la ciudad de Minas.-Es la esposa de Julio Gadea.-
20-XII-965-	B-76-D-146.- Eval: F - 6.	-Figura en una relación de personas a quienes se identifican como elementos de Izquierda del Departamento de Lavalleja.-
1962	Lista 4190 U.P.	-50° Titular a la Junta Departamental de Lavalleja.-

PE Fd

MINISTERIO DE DEFENSA NACIONAL 152388-5 D[illegible]1 Sec. 1

S. I. D.

Sub-Secc. A/N

Ficha Nº_____ Confec 12.12.72

VIERA CRECI — Apellidos

BOLIVAR JULIO — Nombres

DOCUMENTOS: C/C._____ Serie _____ Nro. _____ C/I 745 647 (1) Nro. _____ Dpto. _____

OTROS DOC. _____ Pasaporte _____ Lib. Enrol. _____ etc. _____

NACIMIENTO: 4-3-36 (3) Fecha _____ Lugar MONTEVIDEO (4)

DOMICILIO: Simón Bolivar 1483 (2) Calle _____ Nro. _____ Teléf. _____ Ciudad o Localidad _____

PROFESION U OCUPACION: EMPLEADO SECUNDARIA (5)

LUGAR: _____ CARGO: _____

IDEOLOGIA POLITICA: _____ CLASIFICACION: _____

DATOS COMPLEMENTARIOS: Soltero (6) Est. Civil _____ Cónyuge _____ Hijos _____

[illegible]

Otros familiares

852

Fecha	Documentos	152388 ANTECEDENTES A REGISTRAR
14.9.72	3028	Se encuentra detenido en el Bat. de Infantería No.2.- (DD)
27.10.80	.....	Se contestó por Memo(A)Nº1857/80 para el C-2 ESMACO. (i).
25.03.82	D.10166/81/ 195	Fue internado en el C.G.I.O.R. en M.P.S. desde 24-XI-70 al 26-XI-70 por detención vía Pública .Evaluacion.A-1 (GM) Indica (1) (2) (3) (4) (5) (6) ( ) ( ) ( ) ( ).

851

JUNTA DE COMANDANTES EN JEFE
S. I. D.

31.5.76.-
152389-3

Dep. I Secc. I
Sub Secc. A/N
Ficha Nro. ____ Confec. ____

VIERA (Apellidos) Braulio (Nombres)

DOCUMENTOS: C/C ..... (Serie / Nro.) C/I. ..... (Nro. / Dpto.)

OTROS DOC. ..... (Pasaporte / Lib. Enrol. / etc.)

NACIMIENTO: 32 años (1963) (Fecha) Oriental (Lugar)

DOMICILIO: Vilardebó 1980 (Calle / Nro.) (Teléf.) Salto. (Ciudad o Localidad)

PROFESION U OCUPACION: Albañil -Construcción.-

LUGAR: ..... CARGO: .....

IDEOLOGIA POLITICA: Comunista.- CLASIFICACION: .....

DATOS COMPLEMENTARIOS: ..... (Est. Civil / Cónyuge / Hijos)

..... (Otros familiares)

F82

Fecha	Documentos	152389 ANTECEDENTES A REGISTRAR
8.1.76.-	D-0001	afiliado al Partido Comunista Nro.19367,fecha de ingreso 15.2.63.- Microfilm incautado a RODNEY ARISMENDI.-Eval.B-2.-(S).-
30/4/76	0571	-Igual que el Doc.0001.-Eval.B.1.(K).-

J. C. J.
Dpto. 1

152389

Apellidos VIERA

Nombres Braulio

Documentos: Af. al P.C.No.: 9367

Ant, Secc.	A	B	C	D	E	G	V
	X						

Secreto

152389 ANTECEDENTES 854

8.1.76 - Doc. 0001 - Ev.1. B - 2 (J)

Oriental 32 años

Fecha de Ing.: 15.2.63

Vilardebó 1980 - SALTO

Construcción - Albañil

JUNTA DE COMANDANTES EN JEFE 152390 EXTREMISTA Dep. I Secc. I

Fs 1

S. I. D.

Sub Secc. A/N

Ficha N.".....Confec. 24/8/83

VIERA — Apellidos

Carlos — Nombres

DOCUMENTOS: C/C..... Serie N.° C/I..... N.° Dpto.

OTROS DOC..... Pasaporte Lib. Enrol. etc.

NACIMIENTO: ..... Fecha Lugar

DOMICILIO: ..... Calle N.° Teléf. Ciudad o localidad

PROFESION U OCUPACION: .....

LUGAR:..... CARGO:.....

IDEOLOGIA POLITICA: ..... CLASIFICACION: G.A.U.

DATOS COMPLEMENTARIOS: ..... Est. Civil Cónyuge Hijos

..... Otros familiares

ASCORS

Fecha	Documentos	152390 ANTECEDENTES A REGISTRAR F 2
24/8/83	29314/038	8-1971/78: En informaciones referentes al G.A.U. obtenidas por el Dpto. III del S.I.D. en este período se establece: -Sin situación conocida. Eval. A-2 (TL).-
8.2.84	0889/79 Pág.10	Indica Idem al Documento Nº29314.- Eval:A-2(AD)

MINISTERIO DE DEFENSA NACIONAL
SERVICIO DE INFORMACION DE DEFENSA

M / F

152391-8

Fecha Montevideo, 25 de octubre de 1949.

Ficha N.º

FOTO

Nombre VIERA, Carlos.

Nacionalidad

Profesión o actividad

Lugar de nacimiento

Documentos que posee

Domicilio Teléf

FILIACION

Edad aparente color del

cutis de los cabellos

estatura aspecto social

señas particulares

	Fecha	Contenido
1	24-X-49.	Defensa pasiva.

152391 652

Lugares donde frecuenta

afiliado a

actividad política y donde actúa

COMUNISMO.

Antecedentes policiales

vehículos que posee o que guía

nombre y número de

personas que forman su familia

DATOS COMPLEMENTARIOS

1) Suplente del Comité Departamental del P.C.de Montevideo.

MINISTERIO DE DEFENSA NACIONAL
S. I. D.

Dep. 1 151 Sec.
Sub-Secc. G
Ficha Nº ..... Confec

152392-7

VIERA ..... Carlos
Apellidos ..... Nombres

DOCUMENTOS: C/C ..... C/I .....
Serie No. No. Dpto.

OTROS DOC.: .....
Pasaporte Lib. Enrol. etc.

NACIMIENTO: .....
Fecha Lugar

DOMICILIO: .....
Calle No. Telef Ciudad o Localidad

PROFESION U OCUPACION: Funcionario Bancario

LUGAR: Funcionario de Banca Oficial CARGO .....

IDEOLOGIA POLITICA ..... CLASIFICACION ACTIVISTA - DIRIGEN

DATOS COMPLEMENTARIOS .....
Est. Civil 20184 Conyuge Hijos

Otros Familiares

FHA.	DOCUMENTOS.	152392 ANTECEDENTES A REGISTRAR F52 A
	B/76 D/47 1969	-Se postula como Nº 4, por el sector Banca Oficial - sistema preferencial de suplentes - para la asamblea Representativa de Capital por la Lista 19 de tendencia izquierdista.-
70	12-6-70 "YA"	-Hace declaraciones para este diario acerca de la jornada de 8 horas que se aplicará en la Banca Oficial, en representación del Consejo del Sector Banca Oficial del cual es integrante.-
71	29-4-71 A.B.U.	-Se postual en la lista N° 1955, lema "Democracia Sindical Unidad y Lucha" sub-lema Por la soberanía del gremio" como integrante de la Asamblea Representativa (capital), Sector Banca Oficial, para el período 1971/73.-Es de destacar que esta lista es de tendencia extremista.-
8.	16-8-68 AEBU/ Nº269	Integrante de la Asamblea General Representativa de la Banca Oficial (capital) de la Asociación de Bancarios del Uruguay para el periodo 1968.
	26/3/74 080%	Figura en listas de dirigentes de izquierda del Banco Central, responsable de dificultar el trabajo, enlenteciendo expedientes de importación y exportación. (Evaluación B-2) (K)

F53

FECHA	DOCUMENTOS	152392 ANTECEDENTES A REGISTRAR
21.07.82	17.014	Candidato en el 2 lugar al Consejo Directivo de la Asociación de Bancarios del Uruguay (Sector Banca Oficial) bajo el Lema "DEMOCRACIA SINDICAL, UNIDAD Y LUCHA " Sub-lema "Por la Soberanía del Gremio ", Lista 1955 para el período 70-72. Eval.: A-1 Indica ( ) ( ) ( )(LA)(GM).-
21.10.83	31109/329	5/969: Electo titular de la Asamblea Represantativa del Sector Banca Oficial de A.E.B.U. 17.4.970: Figura en 2do. término como Titular para el Consejo de Sector Banca Oficial, en su carácter de integrante de la lista Nro.1955, para las Elecciones que el Gremio Bancario llevará a cabo en el mes de abril de este año. La citada lista está integrada por elementos anarquistas y de la línea política de Pekín. Eval.A-2.(ME)

Cremios

SERVICIO DE INFORMACION
DE DEFENSA 152393-5
Dep. 1

Confeccionado el 22.4.75

[illegible]

FOTO

Apellidos VIERA

Nombres Carlos

Fecha de Nacimiento

Lugar de Nacimiento

Est. Civil

Cred Cívica Céd. Identidad

Otros Documentos

Ocupación Ex empleado de SEUSA

Padre

Madre

Domicilio Ciudad

Otros datos

Imp. CHIESA Hnos. Ltda. 10.000 - 12 - 73

FICHA COMPLEMENTARIA 552

DOCUMENTO		152393 ANTECEDENTES
Fecha	Origen	
12.7.73	3100	-Despedido c/o SEUSA, despues de ser este diario desocupado por la fuerza pública, sin indemnizaciónde acuerdo a un decreto del P.E.-(G)(Ev. B6
6/11/980		Se contestó por Memo.(A) No 705/80 DE LA 2DA.DIVISION DEL E.L.N. (L).-

F51

JUNTA DE COMANDANTES EN JEFE
S. I. D.

152394-3

Dep. I Secc. I
Sub Secc. A/N
Ficha Nro. ____ Confec. 25.9.78

VIERA RODRIGUEZ — Carlos
Apellidos — Nombres

DOCUMENTOS: C/C HBE-2145 C/I. ____
Serie Nro. Nro. Dpto.

OTROS DOC. ____
Pasaporte Lib. Enrol. etc.

NACIMIENTO: 31 años (1969).-
Fecha Lugar

DOMICILIO: Florencio Sánchez 138.-
Calle Nro. Teléf. Ciudad o Localidad

PROFESION U OCUPACION: Zapatero

LUGAR: Particular CARGO: ____

IDEOLOGIA POLITICA: ____ CLASIFICACION: ____

DATOS COMPLEMENTARIOS: ____
Est. Civil Cónyuge Hijos

[redacted]
Otros familiares

852

Fecha	Documentos	152394 ANTECEDENTES A REGISTRAR
31.5.76	D.0754	-Afiliado al Partido Comunista con el Nro.39664, fecha ingreso: 15.8.69, presentado por: Alcides VAZ y Luis R. MATEUS, seccional: Quintas al Norte.- Eval: B-1 (M).-

SERVICIO DE INFORMACION
DE DEFENSA
Dep. 1

152395-0

Confeccionado el 29/VI/970

VARIOS

FOTO

Apellidos VIERA OLAZABAL

Nombres Carlos Alberto

Fecha de Nacimienlo

Lugar de Nacimiento

Est. Civil

Cred. Cívica Ced. Identidad 17.891

Otros Documentos

Ocupación Empleado del BROU

Padre

Madre

Domicilio Ciudad

Otros datos

67264

FICHA COMPLEMENTARIA

DOCUMENTO		152395 ANTECEDENTES
Fecha	Origen	
30/VII/968	18/42	-En esta fecha concurre a recibir instrucción militar, al Batallón de Ingenieros Nº 4. (Laguna del Sauce

SERVICIO DE INTELIGENCIA
División I
(Seguridad)

MINISTERIO DE DEFENSA NACIONAL
SERVICIO DE INFORMACION DE DEFENSA
M/F
152396-8

Sección 8-1
Act. Ant. Nac.
Ficha N. [redacted]

Nombres y Apellidos: VIERA, Carlos Alfredo.

Fecha de Nacimiento: .....

Lugar de Nacimiento: .....
(País - Ciudad o Localidad - etc.)

Cred. Civ.: Serie ..... N.º ..... Ced. Identidad: .....

Otros documentos: .....
(Pasaporte - Libreta Enrolam. - etc.)

Foto

Domicilio: .....
(Ciudad o Localidad) (Calle) (N.º) (Telef.)

Filiación

Edad Aparente ..... Color del Cutis .....

Color del Cabello ..... Estatura Aproximada .....

Complexión ..... Aspecto Social .....

Señas particulares .....

.....

Ficha confeccionada en Montevideo, el 13 de abril de 1964.-

152396

ACTIVIDADES

(1) Laborales: Profesión ..... Lugar de trabajo .....

Cargo ..... Antigüedad .....

Otras Actividades .....

.....

(2) Políticas: Ideología ..... Actuación .....

Antecedentes .....

Antecedentes familiares .....

(3) Sociales: Estado Civil ..... Religión ..... Figuración .....

Grado Instrucción ..... Lugares que frecuenta .....

(4) Económicas: Situación ..... Capital aprox. ..... Vehículo .....
marca y N.o

Otros datos .....

Datos Complementarios .....

Apreciación Personal Gral. .....

.....

.....

VIERA, FICHA COMPLEMENTARIA Carlos Alfredo.- 8s 3

Documento		75270 Antecedentes
Fecha	Origen	
7-Mar-64.	Dep. I(Seg.).- B-77-D-2.-,	- En el allanamiento de la finca de la calle Acevedo Díaz Nº 1868, efectuado por la Policía de Montevideo, el día 7 de los corrientes, fue localizado abundante propaganda troskista y se encontró además un registro de contribuyentes, donde figura el nombre de reseñado, junto a las siguientes anotaciones: (Se mudó)(4-15a) Sarandí 356 P.3 Esc.21 - $10,oo VP.- Sin evaluar.-(U)

JUNTA DE COMANDANTES EN JEFE
S. I. D.

152397-6

F 1

Dep. 1 Secc. 1
Sub Secc. A/N
Ficha Nº ..... Confec. 25.6.82

VIERA CRESPI (Apellidos) Carlos Federico (Nombres)

DOCUMENTOS: C/C AHA 6563 (Serie / Nº) C/I. 780.747 (Nº / Dpto.)

OTROS DOC. ..... (Pasaporte / Lib. Enrol. / etc.)

NACIMIENTO: 30.12.37 (Fecha) Uruguay (Lugar)

DOMICILIO: Prudencio Vazquez y Vega 1103 A. (Calle / Nº / Telef. / Ciudad ó Localidad)

PROFESION U OCUPACION: Profesional Universitario Nº22.

LUGAR: I.M.M. CARGO: Presupuestal,Cat.I,Gdo.15

IDEOLOGIA POLITICA: ..... CLASIFICACION: .....

DATOS COMPLEMENTARIOS: Hijo de:Carlos Alfredo y Delia Haydee
(Est. Civil / Cónyuge / Hijos)

Fecha	Documentos	152397 ANTECEDENTES A REGISTRAR 75.2
30.12.81 PERMANENCIA	CHCP.7230 Mdeo.	ANTECEDENTES QUE REGISTRA EN LA D.I.I. 28.03.63:-Figura en una nómina de simpatizantes anarquistas ocupada en el allanamiento practicado en el domicilio de David Rosengurt.-Afiliado N.327 al M.R.O.,según fichero ocupado el 13.12.67 en el local de Minas 1417.Con fecha 11.1.78,realiza trámite de Pasaporte con intenciones de viajar a España,Francia,Italia etc.,en calidad de turista. -19.05.82:En la fecha se contestó dicha Constancia a nombre del causante SIN ANOTACIONES,para su Permanencia en la Itendencia Municipal de Montevideo.-(0)-.

FS.1

31.5.76.-

JUNTA DE COMANDANTES EN JEFE
S. I. D.

152398-4

Dep. I Secc. I
Sub Secc. A/N
Ficha Nro. ..... Confec. .....

VIERA — Apellidos
Carlos Javier — Nombres

DOCUMENTOS: C/C FDA 4767 — Serie Nro. — C/I. ..... — Nro. Dpto.

OTROS DOC. ..... — Pasaporte Lib. Enrol. etc.

NACIMIENTO: 18 años (1964) — Fecha Lugar

DOMICILIO: Nelson 3582 — Calle Nro, Teléf. Mdeo. — Ciudad o Localidad

PROFESION U OCUPACION: Electricista

LUGAR: "Elbio Gónzalez" CARGO: .....

IDEOLOGIA POLITICA: Comunista CLASIFICACION: .....

DATOS COMPLEMENTARIOS: .....
Est. Civil [redacted] Cónyuge Hijos

Ótros familiares

Fs.2

Fecha	Documentos	152398 ANTECEDENTES A REGISTRAR
8.1.76	D-0001	Afiliado al P. Comunista Nro.21858, fecha de ingreso 16.7.64.- Microfilm incautado a RODNEY ARISMENDI.-Eval. B- 2.- (S).-

U. C. J.
Dpto. 1

152398

FS-3

Apellidos VIERA

Nombres Carlos Javier

Documentos: Af. al P.C.No.: ?1858

Ant, Secc.	A	B	C	D	E	G	V
	X						

Secreto

ANTECEDENTES Fs.4

8.1.76 - Doc. 0001 - Eval. B - 2 (J)

Oriental 18 años

Fecha de Ing. : 16.7.64

Nelson 3582 - Montevideo

FDA 4767

Electricista " ELBIO GONZALEZ "

MINISTERIO DE DEFENSA NACIONAL
SERVICIO DE INTELIGENCIA DE DEFENSA

M / F

152399-2

Ver otra foto en :
Justicia 2.IX.950.-

Fecha 31 de octubre de 1949

Ficha Nº 216

Nombre VIERA, Carlos M.

Nacionalidad

Profesión o actividad Empl. de la U.T.E. y Obrero metalúrgico.-

Lugar de nacimiento

Documentos que posee

Domicilio Teléf.

FILIACION

Edad aparente color del

cutis de los cabellos

estatura aspecto social

señas particulares

	Fecha	Contenido
1)	28/X/49	"Justicia"
2)	17.XII.49	"Justicia".
3)	20/I/50	Justicia

152399 J-2

Lugares donde frecuenta

afiliado a

actividad política y donde actúa

COMUNISMO

Antecedentes policiales

vehículos que posee o que guía

nombre y número de

personas que forman su familia

DATOS COMPLEMENTARIOS

1) Miembro del Secretariado de la Comisión Nacional de Finanzas, hace declaraciones para "Justicia".-2) Es miembro del Secretariado de la C.Nacional de Finanzas.-Escribe en Justicia sobre el Éxito de la Colecta de Aguinaldos.- 3) Justicia destaca su actuación en la campaña pro Finanzas.-

Anexa a la ficha de : VIERA, Carlos M. FICHA : 216-

Fs. 3

152790 DATOS COMPLEMENTARIOS

	Fecha	Contenido
4)	2.IX.50-	Justicia.
	6.X.950.	Justicia.
5)	3.XI.950.-	Justicia.
6)	10.XI.50.-	Justicia.
11)	22.XI.950.-	Justicia.

4) 11a.Titular a la Cámara de Diputados.Dirigente del gremio.Candidato a consideración del Partido Comunista.-

5) Habló en la Convención del Partido Comunista en nombre de la Comisión Nacional de Finanzas expresando que dicha Comisión acaba de lanzar los Bonos-Programas.-

6) Candidato a la Cámara de Representantes de la lista 63 del Partido Comunista.-

7) Es tornero de la U.T.E. y ha sido proclamado por el personal candidato de los trabajadores de la electricidad y los teléfonos a la Representación Nacional.-

SERVICIO DE INFORMACION DE DEFENSA

152400-8

F S-1

Dep. 1

Confeccionado el 26-V-1970.

VARIOS

FOTO

Apellidos VIERA

Nombres Carlos María

Fecha de Nacimiento 57 años (1968)

Lugar de Nacimiento Uruguay

Est. Civil: Casado

Cred. Cívica ..... Ced. Identidad .....

Otros Documentos .....

Ocupación Empleado de UTE.

Padre .....

Madre .....

Domicilio Río Negro 1139 Ap.2 Ciudad Montevideo

Otros datos: .....

05283

FICHA COMPLEMENTARIA

DOCUMENTO		152400 ANTECEDENTES Fs.2
Fecha	Origen	
3-VII-968	B72-D37 Parte 40	-Detenido por violación del Decreto de Medidas Prontas de Seguridad.-

FS. 1

JUNTA DE COMANDANTES EN JEFE SECCION VARIOS Dep. I Secc. I

~~Sub Secc. A/N~~

S. I. D. 152401-6

Ficha Nº ..... Confec. 21/5/81

VIERA CORDOBA — Apellidos

Carlos María — Nombres

DOCUMENTOS: C/C AVB 4272 (Serie, Nº) C/I. 946.031 (Nº, Dpto.)

OTROS DOC. ..... Pasaporte ..... Lib. Enrol. ..... etc.

NACIMIENTO: 25/4/945 (Fecha) Montevideo (Lugar)

DOMICILIO: Enrique Muñoz 939 Piso 5 (1) Atanasio Lapido 2865 Ap. 402 (Calle, Nº) 496388 (Teléf.) ..... Ciudad o Localidad

PROFESION U OCUPACION: Contador Público Economista

LUGAR: O.S.E. CARGO: Gerente del Dpto. Comercial

IDEOLOGIA POLITICA: ..... CLASIFICACION: .....

DATOS COMPLEMENTARIOS: Casado (Est. Civil) ..... Cónyuge ..... Hijos

..... Otros familiares

95866

Fecha	Documentos	15240! ANTECEDENTES A REGISTRAR Fs.2
25.7.81 D.I.I.	6341	6/7/973:-s detenido en la fecha por el Dpto. Nº5 de la D.N.I.I. siendo internado en el Cilindro Municipal.
25.2.81	D.419	-Por Nota Nº352/81/d la Secretaría de Planeamiento, Coordinación y Difusión solicita al SID el aval correspondiente con respecto al causante a efectos de que el mismo haga usufructo de una beca al exterior (Brasil) lo que esta Dirección APRUEBA por Memo. Nº 271/81.(ZZ).-
16.03.82	.....	Memo(A)Nº483/82 para SEPLACODI.-(i).-
11.5.82 PERMANENCIA-Mdeo.	CHCP 331	**21.6.82 - En la fecha se contestó dicha constancia solicitada por O.S.E., a nombre del causante para su permanencia en dicho organismo.-(EE)Indices (1)**
27.5.983	D.26908/3	.- Eleva un informe de fecha 11.5.983 en su calidad de Gte. del Departamento Comercial de O.S.E., al Sr. Delegado del CO.SE.NA. en dicho organismo con relación a la deuda que mantiene el Completo Habilitación Millán con ese Ente.- (ME).- EVAL: A - 2ª
21.9.83	.....	- Se hizo Memo (A) No.2209/83 para el C-2ª(SS).-

Imp. Nacional 716/78

Fs. 1

CIVIL Y GOBIERNO

JUNTA DE COMANDANTES EN JEFE

Dep. I Secc. I

Sub Secc XXX

S. I. D. 152402-4 Ficha Nº ..... Confec. 18/10/81

VIERA CASTRO (1)	Carlos Euperto (2)
Apellidos	Nombres

DOCUMENTOS: C/C MAA 26335 (3) C/I. 3.060.801-4 (4)
Serie Nº Nº Dpto.

OTROS DOC. .....
Pasaporte Lib. Enrol. etc.

NACIMIENTO: 11/II/934 Mercedes(Soriano) (5)
Fecha Lugar

DOMICILIO: Don Bosco Nº817 Mercedes (6)
Calle Nº Teléf. Ciudad o Localidad

PROFESION U OCUPACION: Empleado Público (7)

LUGAR: ..... CARGO: .....

IDEOLOGIA POLITICA: Blanco. CLASIFICACION: Coord. Nacional Popular Herrerista.

DATOS COMPLEMENTARIOS: Casado (8)
Est. Civil Cónyuge Hijos

Ayala
Otros familiares

Fecha	Documentos	152402 ANTECEDENTES A REGISTRAR Fs. 2
25.09.81	8190	El 12.09.81 fue electo Vocal de la Coordinadora Nacional Popular Herrerista, por la Asamblea, en la Casa del Partido Nacional. Ocupa el cargo de Representante del Dpto. de Soriano. Eval. A-1.(AM)
11/9/82	18930 R.E.18725	**14/X/980- Militante del Partido Nacional en Mercedes. Concurrió a una reunión realizada en la fecha, en dicha localidad para tratar temas vinculados al Plebiscito Constitucional del 30 Nov./80.- Eval.: B-2(PP)(LG)**
8/9/82	18725	Figura en el 9 lugar de la lista MRA del Partido Nacional Agrupación "Herrerismo - Ruralismo" Dpto. de Soriano como candidato para integrar los Deliberantes Departamentales y Convenciones Nacionales en las Elecciones internas de los PP.PP. del 28 de Noviembre de 1982. (PP LG) Indica ④ al ⑧
30/9/82	-------	Por Oficio Nº. 711 /82 el S.I.D. comunica a la Corte Electoral, que de acuerdo a las disposiciones vigentes, no existen objeciones para que el causante integre la lista de referencia. (PP LG)
17/01/83	. . . .	-MEMO.(A) No.006/83 PARA LA 2DA. DIV. DEL E.M.G.A.. (P)

Imp. Nacional 716/79

E3

Fecha	Documentos	152402 ANTECEDENTES A REGISTRAR
4.6.84	33090/83 Pág. 93	Integra en calidad de Titular el Organo Deliberante Departamental del Partido Nacional por el Departamento de Soriano.- Eval.- (A-1) (ILE)

MINISTERIO DE DEFENSA NACIONAL

Dep. 1 Secc. 1 B-1

S. I. D. 152403-2

Sub Secc. G

Ficha Nro. ..... Confec. 20.1.78

VIERA PINTOS — Carlos Taudelino (1)
Apellidos — Nombres

DOCUMENTOS: C/C ..... Serie ..... Nro. — C/I. ..... Nro. ..... Dpto.

OTROS DOC. ..... Pasaporte ..... Lib. Enrol. ..... etc.

NACIMIENTO: 19 años(1978) (2) — (3) Uruguay
Fecha — Lugar

DOMICILIO: Cno. Maldonado Km. 26 (Calle 5,Solar 8 (5) ..... Dpto. Canelones (7)
Calle — Nro. — Teléf. — Ciudad o Localidad

PROFESION U OCUPACION: Empleado -Cooptrol -Guarda (4)

LUGAR: ..... CARGO: .....

IDEOLOGIA POLITICA: ..... CLASIFICACION: .....

DATOS COMPLEMENTARIOS: Soltero (6)
Est. Civil — Cónyuge — Hijos

Otros familiares

B-2

Fecha	Documentos	152403 ANTECEDENTES A REGISTRAR
12.1.78 PD. 6 a 6	49	7.1.78 -Fue citado para comparecer en la DNII a los efectos de continuarse las averiguaciones relacionadas a un hecho acaecido en Cooptrol el 31 de diciembre p.pdo. y lo cual motivo que las unidades fueran guardadas antes de la hora indicada, perjudicando con ello a la empresa y al usuario.- (DD)
12.1.78 PD. 6 a 6	50	8.1.78 -Al ser indagado, expresó que finalizó antes de la hora indicada por un problema de frenos en su vehículo. No habiendo tenido intenciones de paralizar el servicio, ya que una vez que llegó a su base y al enterarse que había un turno disponible de guarda nocturno, se ofreció a cubrir la vacante.- (DD) (1) a (7)
6.12.83	. . . .	Se contestó en Memo(A) Nº 2773/83 para Dpto.II/E.M.E..- (UU)

A/N

152404-O

Fs. 1

JUNTA DE COMANDANTES EN JEFE
S. I. D.

Dep. I Secc. I

08.06.82 Sub Secc. A/N

Ficha Nº ..... Confec. .....

VIERA de BRITOS de SOUZA (Apellidos) Carmen (Nombres)

DOCUMENTOS: C/C ..... (Serie / Nº) C/I. ..... (Nº / Dpto.)

OTROS DOC. ..... (Pasaporte / Lib. Enrol. / etc.)

NACIMIENTO: ..... (Fecha / Lugar)

DOMICILIO: ..... (Calle / Nº / Teléf. / Ciudad o Localidad)

PROFESION U OCUPACION: .....

LUGAR: ..... CARGO: .....

IDEOLOGIA POLITICA: ..... CLASIFICACION: .....

DATOS COMPLEMENTARIOS: ..... (Est. Civil / Cónyuge / Hijos)

.....

Otros familiares

Fecha	Documentos	152604 ANTECEDENTES A REGISTRAR Fs.2
02.06.82	15.533	Figura en una Nómina de Firmantes del Manifiesto de Residentes de Cerro Largo en Montevideo adherentes al Frente Amplio.- Eval.:A-1. (M) (VL) (GM) (LA).Indica ( ) ( ) ( ) ( ) ( ) .-(AÑO 1971).

152405-7

Fs. 1

JUNTA DE COMANDANTES EN JEFE

S. I. D.

A NETNACIONAL

Dep. I Secc. I Sub Secc. A/N.

Ficha No. ..... Confec. 9.5.83

VIERA LOPEZ de MUÑOZ (9) CARMEN ESPERANZA
Apellidos Nombres

DOCUMENTOS: C/C. B.C.A. 58522 (1) C/I. 1.281.071-4 (2)
Serie No. No. Dpto.

OTROS DOC. .....
Pasaporte Lib. Enrol. etc.

NACIMIENTO: 5.1.1952 Montevideo (3)
Fecha Lugar

DOMICILIO: Inca 2215 ap.4 973/76. 977/78 Parque Vosa Nº30 1A Mostoles España 979/85 García LagosManz 55 S.10 Solimar.981 Calle 122 N.2172 ap. 002 Malvin Norte (4)

PROFESIÓN U OCUPACIÓN: Funcionaria Colegio Jesúa María (5)

LUGAR: Máximo Tajes y Ed. Bianchi (6) **CARGO:** .....

IDEOLOGÍA POLÍTICA: ..... **CLASIFICACIÓN:** .....

DATOS COMPLEMENTARIOS casada (7)
Est. Civil Cónyuge Hijos

HIJA DE: HEBER LOELI Y CARMEN OBDULIA (8)
Otros familiares

19285

FECHA	DOCUMENTOS	152405 ANTECEDENTES A REGISTRAR Fs.2
14.1.82	D.10978	-2.10.968: Afiliada a la Unión de Juventudes Comunistas con el Nº17164, según microfilm incautado por OCOA en procedimiento realizado el 21 de diciembre de 1981. Militando en el Secc.8a.EVAL: A-1.-
9.5.83 CHCPNº6/83 INGR. MONTEVIDEO SECC.15a BROU R.E.Nº 25918/83		-DATOS DE LA D.I.I.: 19.6.70: Detenida conjuntamente con Jorge Mario DELPINO BRUTYO y Pablo Angel BIANCHI MOISE, cuando realizaban buceo en la zona del faro de Punto Carretas, por personal de la Pref.Gral.Marítima.- En Inspeción realizada en la finca de la titular, se encontraron panfletos de los Tupamaros y del FER.-Interrogada al respecto manifestó que le fueron entregados en la Facultad de Medicina. Recuperó su libertad por órden del Juez de Inst.de 3er. Turno.-
		-14.3.83 : En la fecha se contestó dicha constancia a nombre del causante, para ingreso en el Banco de la República Oriental del Uruguay. Indica del (1) al (6). (MV).-

MINISTERIO DE DEFENSA NACIONAL

S. I. D.

152406 -5

Dep. I FS-1 Secc. I

Sub-Secc. **A/N**

Ficha Nº ..... Confec. .....

VIERA — Apellidos

Celeste Odila — Nombres

DOCUMENTOS: C|C ..... Serie ..... Nº ..... C|I ..... Nº ..... Dpto.

OTROS DOC.: ..... Pasaporte ..... Lib. Enrol. ..... etc.

NACIMIENTO: ..... Fecha ..... Lugar

DOMICILIO: (1) Maciel — Calle — 460 — Nº — Telef. — Salto — Ciudad o Localidad

PROFESION U OCUPACION: .....

LUGAR: ..... **CARGO** .....

IDEOLOGIA POLITICA (2) Comunista - UJC.- **CLASIFICACION** (3) Círculo Salto y (4) E.Amorín

Carnet Nº 2827 - Ingresó:23/9/60

DATOS COMPLEMENTARIOS ..... Est. Civil ..... Conyuge ..... Hijos

..... otros familiares

Ficha confeccionada en:Montevideo,20 de Octubre de 1969.-

FECHA	DOCUMENTOS	152406 ANTECEDENTES A REGISTRAR	Fs. 2
III/62	Mondel N°161 - Indica (1) al (3)		
VI/62	Mondel N°164 - Indica (4)		
		CONTESTADA POR MEMO.(A) 3154/77-DPTO.II/EME. (W).- 24/11/77.-	

152407-3 Fs.1

SERVICIO DE INFORMACION DE DEFENSA

Dep. 1

VARIOS

Confeccionado el 4 de octubre de 1978.-

FOTO

Apellidos VIERA

Nombres Celia Teresa

Fecha de Nacimiento

Lugar de Nacimiento

Est. Civil

Cred. Cívica GAD Nº3501 Céd. Identidad

Otros Documentos

Ocupación

Padre

Madre

Domicilio García Lorca,10 Ciudad Zaragoza

Otros datos:

FICHA COMPLEMENTARIA

DOCUMENTO		152407 ANTECEDENTES F5.2
Fecha	Origen	
15.Oct.77	Doc.1064	-Figura en una nómina de ciudadanos uruguayos que se presentaron ante el Consulado de Distrito de Barcelona (España) entre los días 28 de noviembre y el 18 de diciembre de 1971.(J).-

MINISTERIO DE DEFENSA NACIONAL
S. I. D.

152408-1

Dep. I FF-1E Secc. I
Sub-Secc. A/N
Ficha N.o..... Confec.....

VIERA FAVERO (Apellidos) Claudio Artigas (Nombres)

DOCUMENTOS: C/C ..... (Serie) ..... (N.o) C/I 1.133.475 (6) (N.o) ..... (Dpto.)

OTROS DOC. ..... (Pasaporte) ..... (Lib. Enrol.) ..... (etc.)

NACIMIENTO 21 años (1969) (3) (Fecha) 5-6-48 (8) Salto (9) (Lugar)

DOMICILIO: Maldonado 1906 Ap. 603 (1969) (4) (Calle) (N.o) 41-10-52 (7) (Teléf.) (Ciudad o Localidad)

PROFESION U OCUPACION: (1) Estudiante de Ingeniería (5) 2º año (9)

LUGAR: ..... CARGO: ..... (2) Activista

IDEOLOGIA POLITICA ..... CLASIFICACION F.E.R.

DATOS COMPLEMENTARIOS Soltero (10) (Est. Civil) ..... (Conyuge) ..... (Hijos)

(3) Muy amigo de Carlos Andrés LOPEZ RODRIGUEZ.- (otros familiares)

Ficha confeccionada en Montevideo, el 28 de Mayo de 1970

Fecha	Documentos	152408 ANTECEDENTES A REGISTRAR Fc.2
7/V/970	B.77/D.55	-Es integrante del F.E.R.(Frente Estudiantil Revoluciona rio).Esté movimiento,es de caractér subversivo,e integra do por elementos proclives a la acción directa.Indica (2) (9) (10) Evaluación: F-6.-
6/X/70	151/158	-Fue uno de los creadores del F.E.R.Indica (3) F-6
24.6.69	Parte No.1	Detenido por violación del Decreto de Medidas Prontas de Seguridad..(E) Indica (3) al (5) Evaluación: B-2.-
21.XII.77.		- Se hizo Mem.(A) No.4311. Com.Téc.Mixta de Salto Grande.Y
17/3/78	____	Se contestó por Memo. (A) Nº 4321/77 al Dpto. C-2/ES.MA.CO (E).-
25.03.82	D.10166/81 195	Fue internado en el C.G.I.O.R. en M.P.S. desde 10-3-71 al 22-3-71 por ALLANAMIENTO EN SU DOMICILIO .Evaluacion.A-1 (GM) Indica (6) (7) (8) (9) (10) ( ) ( ) ( ) ( ) ( ).

SERVICIO DE INFORMACION
DE DEFENSA
Dep. 1

152408

Fc3

Confeccionado el 22.4.75

~~XXXXXXXXXX~~
GREMIOS

FOTO

Apellidos VIERA FAVERO

Nombres CLAUDIO ARTIGAS

Fecha de Nacimiento

Lugar de Nacimiento

Est. Civil

Cred Cívica Céd. Identidad

Otros Documentos

Ocupación Estudiante de U.T.U. Construcción
(Albañilería 1º)

~~Padre~~ LUGAR: Arenal Grande y Dante CARGO:

IDEOLOGIA: CLASIFICACION: Activista

~~Madre~~

Domicilio Ciudad

Otros datos

Imp. CHIESA Hnos. Ltda. 10.000 - 12 - 73

FICHA COMPLEMENTARIA Fs.4

DOCUMENTO Fecha	Origen	152408 ANTECEDENTES
24.6.74	1523	Figura en una lista de activistas y revoltosos del INSTITUTO ENSEÑANZA DE LA CONSTRUCCION de Arenal Grande y Dante.- Estudiante de Ingeniería, en 1969 fundador y creador del F.E.R.- Evaluación A-2.-(E).-
	22.XII.77.	Se hizo Men.(A) Nº.4311. Com.Téc.Mixta de Salto Grande. (Y).
17/3/78	———	Se contestó por Memo. (A) Nº 4321/77 al Dpto. C-2/ ES.MA.CO. (E).-

Fs. 1

MINISTERIO DE DEFENSA NACIONAL 152409-9
S. I. D.

Dep. I 11.10.74 Secc, I
Sub - Secc. G
Ficha Nro.____ Confec.____

VIERA RUIZ — Apellidos
Claudio Artigas — Nombres

DOCUMENTOS: C/C.____ (Serie / Nro.) C/I. 180.074 (Nro. / Dpto.)

OTROS DOC.____ (Pasaporte / Lib. Enrol. / etc.)

NACIMIENTO: 5.11.911 (Fecha) ____ (Lugar)

DOMICILIO: Maldonado 1906 (Calle / Nro.) ____ (Teléf.) Dpto. MONTEVIDEO (Ciudad o Localidad)

PROFESION U OCUPACION: Ingeniero

LUGAR: C.T.M. del Salto Gde. CARGO:____

IDEOLOGIA POLITICA:____ CLASIFICACION:____

DATOS COMPLEMENTARIOS: CASADO (Est. Civil) María Julia FAVERO PASTORINO (Conyuge) ____ (Hijos)

Hnos. Dr. Luis A. VIERA RUIZ y Carlos Alfredo VIERA RUIZ
Otros familiares

Fecha	Documentos	152409 ANTECEDENTES A REGISTRAR Fs.2
10.9.73	D. 2825	Ingeniero integrante de la Comisión Técnica Mixta del Salto Grande.-(I).-

SERVICIO DE INTELIGENCIA
División I
(Seguridad)

MINISTERIO DE DEFENSA NACIONAL
SERVICIO DE INFORMACION DE DEFENSA
M/F
152410-7

Fs-1

Sección
Act. Ant. Nac.
Ficha N.º [redacted]

Nombres y Apellidos: VIERA Clemente A.

Fecha de Nacimiento:

Lugar de Nacimiento:
(País - Ciudad o Localidad - etc.)

Cred. Civ.: Serie N.º Ced. Identidad:

Otros documentos:
(Pasaporte - Libreta Enrolam. - etc.)

Foto

Domicilio: Tacuarembó
(Ciudad o Localidad) (Calle) (N.º) (Telef.)

Filiación
- Edad Aparente Color del Cutis
- Color del Cabello Estatura Aproximada
- Complexión Aspecto Social
- Señas particulares

[redacted]

Ficha confeccionada en Montevideo el 5 de marzo de 1965

152410

ACTIVIDADES

(1) Laborales: Profesión Periodista Lugar de trabajo El Popular

Cargo Corresponsal de Tacuarembó Antigüedad

Otras Actividades

(2) Políticas: Ideología Comunista Actuación Dirigente

Antecedentes

Antecedentes familiares

(3) Sociales: Estado Civil Religión Figuración

Grado Instrucción Lugares que frecuenta

(4) Económicas: Situación Capital aprox. Vehículo
marca y N.o

Otros datos

Datos Complementarios

Apreciación Personal Gral.

FICHA COMPLEMENTARIA

Documento		152410 Antecedentes
Fecha	Origen	
26-VIII-65	El Popular	Representante del Sindicato del Transporte de leche, en la asamblea realizada el día 23 del mes en curso por el gremio del transporte a flete, para integrar un Comité coodinador. Electo Vocal.
22-IV-64	El Popular	Fué Delegado por la C.T.U. para colaborar en la formación de sindicatos rurales. Tomó parte activa en la formación del Sindicatos de peones de Estancias de "Eucalipto" en el Departamento de Paysandú. Según manifestaciones de el diario El Popular viene desarrollando intensas tareas en la formación de sindicatos rurales.-
31-I-965	B-75(1)D-1001 El Popular.-	El reseñado concurrio en representación de el diario EL POPULAR a una reunión de vecinos de los barrios REGGI y ZAPICAN de la ciudad de Tacuarembó esta reunión es con el ebjeto de requerir un pronunciamiento de las distintas agrupaciones políticas invitadas en relación a los postulados del movimiento que los agrupa, además hizo varios reportajes a los vecinos de los barrios antes mencionados.-
30-7-68	D21-B21	-Vocal de la Asoc. de Obreros y Empleados de Comercio y la Industria de Tacuarembó (AOECIT). Vice-Presidente de la Asoc. de Obreros del Frigorífico Tacuarembó en el período 68/69 .-

FICHA COMPLEMENTARIA 1

Documento		152410 Antecedentes Fs.4
Fecha	Origen	
10/4/70	75-324	-Partió ayer hacia Mescú en compañía de José D'Elia, para participar en los actos conmemorativos del centenario de Lenin.-
1971 25/8/72	Lista 2001 (PC) (Tacuarembó)	Figura como 1a. suplente a la Junta Departamental de Tacuarembó, en la lista 2001, del (PC) en las elecciones Nacionales del año 1971.- (MM)
16/10/1971.-	75-2468	-Hízo uso de la palabra en un ácto de proclamación de los candidatos de la lista 1001, con el "Frente Amplio", por el Dpto. de Tacuarembó para las elecciones Nacionales del corriente año.-(PP).-
20/2/72	75-0009	-Electo Edil de la coalición 1001, por el Departamento de Tacuarembó.-(PP).-
	30.7.83	Memo(A)1669/83 para el C-2 ESMACO.-(i).-
31.3.84	8402176 pag 2.	-6.3.84-"LA VOZ DEL MUNDO "-En un articulo publicado en dicho diario hace referecia a una entrevista mantenida con el causante, y AMARO Sixto y dicho diario. El artículo es publicado bajo el título "Por la amnistía general y la libertad en Uruguay" el mismo responde a un llamado que hacen el causante y AMARO Sixto, al acto a desarrollarse el

FECHA	DOCUMENTOS	152410 ANTECEDENTES A REGISTRAR ES
		el 16.3.84 en el estadio de futbol del Club Atlanta de Buenos Aires, a los efectos de proclamar la amnistía general y libertad en el Uruguay.Eval:A-1(M).-
5.4.84	8402179/24	26.3.84 - En la fecha se establece que con motivo del Congreso de la CNT en Buenos Aires se detectó su presencia en dicha ciudad.Eval:A-1 (00)

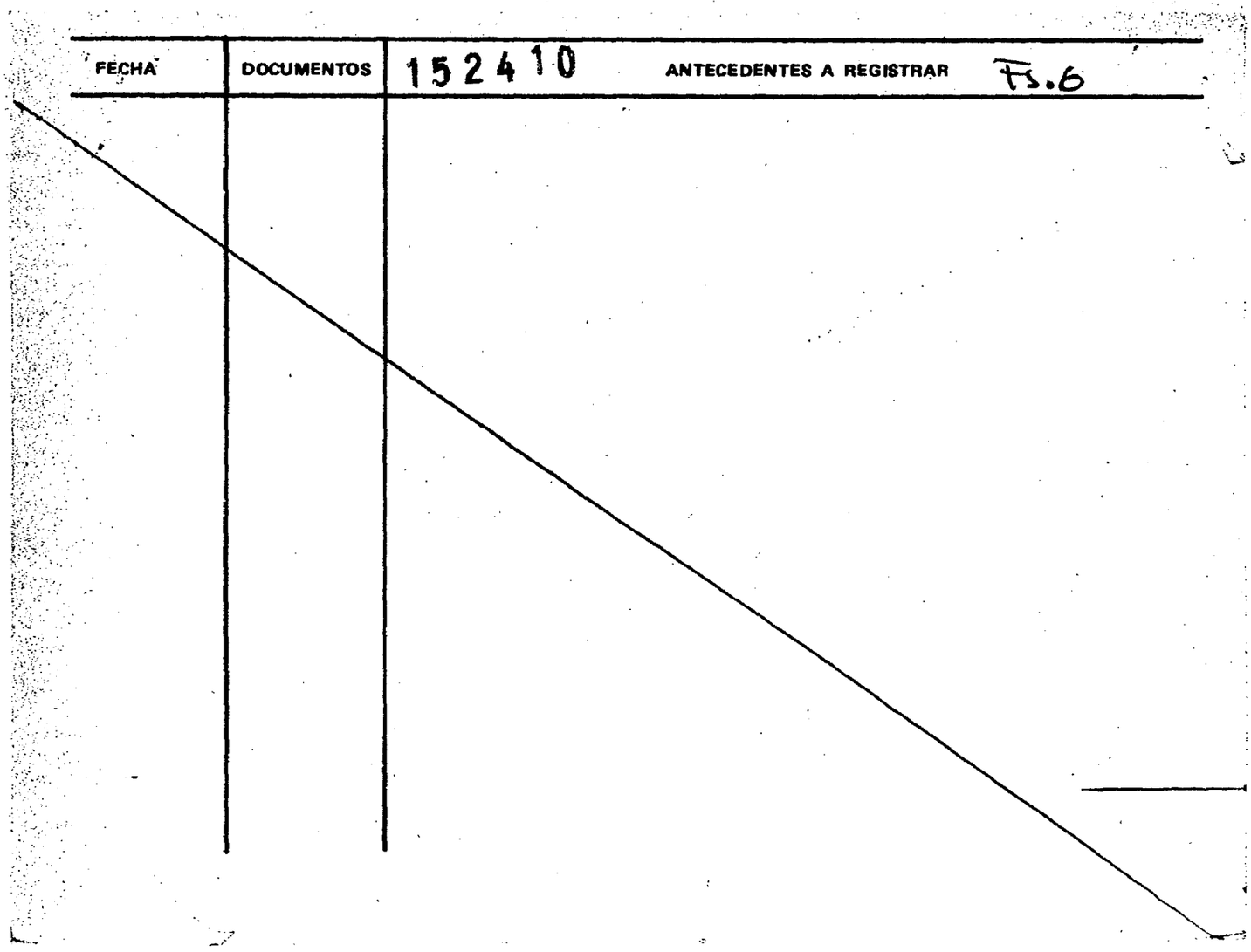
FECHA
DOCUMENTOS
152410
ANTECEDENTES A REGISTRAR
Fs.6

División I
(Seguridad)

SERVICIO DE INFORMACION DE DEFENSA / F

152410

Gremios

Ficha N.º

Foto

Nombres y Apellidos: VIERA Clemente

Fecha y Lugar Nac.:

Cred. Civ.: Serie ..... N.º ..... Ced. Identidad:

Otros documentos: .....
(Pasaporte - Libreta Enrolam. - etc.)

Domicilio: ....
(Ciudad o Localidad) (Calle) (N.º) (Telef.)

Profesión:

Cargo y Lugar:

Ideol. Política: ..... Actuación: DIRIGENTE

Datos Complementarios:

Apreciación General:

Ficha confeccionada: MONTEVIDEO 19 de Setiembre de 1963.

Fecha	Origen	152410 Fs.8
26 8/963.	EL POPULAR	Representante del Sindicato del Transporte de Leche,en la Asamblea relizada el día 23 del mes en curso por el Gremio del Transporte a Flete,para integrar un Comité Coordinador.Electo VOCAL.-
22 /4/964.	El Popular.	-Fue delegado por la Central de Trabajadores del Uruguay, para colaborar en la formación de sindicatos rurales. Toma parte activa en la formación del Sindicato de Peones de Estancias de "El Eucalipto", en el departamento de Paysandú. Segun manifestaciones del diario "El Popular", viene desarrollando intensas tareas en la formación de sindicatos rurales
1968	B/21 D/11RM.3	-Vocal de la Asoc. de Obreros y Empleados del Comercio y
30-7-68	B/21 D/21	la Industria de Tacuarembó (AOECIT) para el período de 1968.-(Eval.B-2).-
	B/21 D/11 RM.3	-Vice-Presidente de la Asoc. de Obreros del Frigorífico
30-7-68	B/21 D/21 - -	Tacuarembó en el pa íodo de 1968.-
[illegible]	[illegible]	[illegible]
16/XII/72	EL POPULAR	Presidente del Sind.de Obreros y Obreras del Frigorífico Tacuarembó.(RR)

FICHA COMPLEMENTARIA Fc.9

Documento		ANTECEDENTES 152410
Fecha	Origen	
6/VIII/73	EL POP.	Delegado obrero de la Federación Autónoma de la Carne ante la Caja de Compensaciones por Desocupación de la Industria Frigorífica del Interior.(RR)
1.3.74	**D. 0352**	**El 27 del corriente fue detenido por la Jefatura de Policía de Tacuarembó, el cual conjuntamente con otros habían repartido entre l los obreros de la Planta panfletos el "Lucero" el cual es un boletín del Sindicato Obrero del Frigorífico Tacuarembó.- Una vez hechas las averiguaciones, fueron pasados a la Juez de Feria.- Evaluación A-1.-(I).-**
29.6.83	26314/659	-1971/1978:En información referente al P.C. obtenida por el Depto.III/S.I.D. en éste período se establece:Integra el Comité Central del Partido por Tacuarembó. Asistió a la Conferencia Nacional del Partido entre el 1 y 2 diciembre de 1972,-

FICHA COMPLEMENTARIA Fs. 10

Documento		452410 ANTECEDENTES
Fecha	Origen	

Fs. 11

JUNTA DE COMANDANTES EN JEFE

S. I. D.

152410

Dep. I Secc. I

Sub Secc. A/N

Ficha Nº ..... Confec. 30.7.83

VIERA — Apellidos

CLEMENTE A. — Nombres

DOCUMENTOS: C/C. AQB Nº8138 — Serie / Nº — C/I. ..... Nº / Dpto.

OTROS DOC. ..... Pasaporte / Lib. Enrol. / etc.

NACIMIENTO: ..... Fecha / Lugar

DOMICILIO: Gral.Palleja 2570 — Calle / Nº / Teléf. / Ciudad o Localidad

PROFESION U OCUPACION: Obrero – Transporte de Leche

LUGAR: ..... CARGO: .....

IDEOLOGIA POLITICA: ..... CLASIFICACION: .....

DATOS COMPLEMENTARIOS ..... Est. Civil / Cónyuge / Hijos

..... Otros familiares

10431

Fecha	Documentos	152410 ANTECEDENTES A REGISTRAR Fs 12
19.2.79	Doc.274	20.08.962 - Afiliado al P.Comunista con el Nº18419, Secc. Transporte, según documentación incautada por OCOA en Febrero de 1976.- (i). EVALUACION:A-1.
	30.7.83	Memo(A)1669/83 para el C-2 ESMACO.-(i).-

Ficha reconfeccionada por (P) el día 25/2/982. Fr-1

JUNTA DE COMANDANTES EN JEFE 152411-5 Dep. I Secc. I

S. I. D. VARIOS Sub Secc. [illegible]

Ficha Nº ..... Confec. 25/2/82

VIERA GONZALEZ — Apellidos

Cliton Delfino — Nombres

DOCUMENTOS: C/C I.A.C.29983 (7) AEB 5323 (1) — Serie Nº C/I. 1.370.841 (2) — Nº Dpto.

OTROS DOC. ..... Pasaporte Lib. Enrol. etc.

NACIMIENTO: 28/5/948 (3) - 24.12.949 - Artigas (8) — Fecha Lugar

DOMICILIO: Rosa Giffoni No. 628 (La Paz) (4) — Calle Larrañaga Cont.Sauce (Las Piedras S/Nº (9) — Ciudad o Localidad

PROFESION U OCUPACION: Of. de la Construcción (5) Carpintero - Albañil (10)

LUGAR: ..... CARGO: .....

IDEOLOGIA POLITICA: ..... CLASIFICACION: .....

DATOS COMPLEMENTARIOS: Casado - ELENA RODRIGUEZ (11) — Est. Civil Cónyuge 2hijos: ROSANA y SILVANA (12 — Hijos

PADRES: Osvaldo y Elsa. (6)

..... Otros familiares

[illegible]

Fecha	Documentos	15241 ANTECEDENTES A REGISTRAR Fs. 2
12/3/964	B.72 D.15	-Participó junto a su hermano MILTON OSVALDO, en la "marcha de los cañeros". (P)
25/2/82	.....	-En la fecha se contestó MEMO. (A) No.249/82 para el Dep. II(E-2) del E.M.E. (P)
25/2/82	D.11913	-Indica del (1) al (6). (P)
5.8.83	.....	Memo(A)Nº1747/83 para el S.S.FF.AA.-(i).-
5.8.83	D.29102/83	- Indica (7 al 12).-(i).-
Pag.10		

Fs.1

JUNTA DE COMANDANTES EN JEFE

S. I. D.

CIVIL Y GOBIERNO

152412-3

Dep. I Secc. I

Sub Secc. A/N

Ficha Nº ..... Confec. 19.2.83

VIERA MACHADO — Apellidos

Conciel — Nombres

DOCUMENTOS: C/C. ..... Serie ..... Nº ..... C/I. ..... Nº ..... Dpto.

OTROS DOC. ..... Pasaporte ..... Lib. Enrol. ..... etc.

NACIMIENTO: ..... Fecha ..... Lugar

DOMICILIO: ..... Calle ..... Nº ..... Teléf. ..... Ciudad o Localidad

PROFESION U OCUPACION: .....

LUGAR: ..... CARGO: .....

IDEOLOGIA POLITICA: ..... CLASIFICACION: .....

DATOS COMPLEMENTARIOS ..... Est. Civil ..... Cónyuge ..... Hijos

..... Otros familiares

Fecha	Documentos	15241 2 ANTECEDENTES A REGISTRAR Fs. 2
30.10.82	D.21750	Antecedentes penales: el 9.12.1975 por "Cohecho calificado y encubrimiento de contrabando"(Prontuario N*8.184). Cabe agregar que el causante integra en el 42 lugar la lista de Candidatos que para las Elecciones internas de los PP,PP. presentará la Agrupación "Batllismo Unido-Agustín R.Bisio" del P.Colorado en el Dpto. de Rivera,con la serie H.A.I..-Eval:B-2(AD)

SERVICIO DE INFORMACION
DE DEFENSA
Dep. 1

152413-1

Fs. 1

Confeccionado el 15.12.72.

VARIOS

FOTO

Apellidos VIERA de BRITOS

Nombres Daniel

Fecha de Nacimiento

Lugar de Nacimiento

Est. Civil

Cred. Cívica ..... Céd. Identidad

Otros Documentos

Ocupación Escribano

Padre

Madre

Domicilio ..... Ciudad

Otros datos

Illegible

Imp. CHIESA Hnos. Ltda. 4.000 - 11 - 72

FICHA COMPLEMENTARIA

Fs. 2

DOCUMENTO		ANTECEDENTES
Fecha	Origen	152413
1971.	Lista 9988	Candidato como 1er.titular a la Cámara de Representantes por el Dpto.de C.Largo,sub.lema "Frente del Pueblo". (W).
NOV. 1971.	LISTA 988 PDC F.I	Candidato en el 1 lugar a la Junta Departamental por el dpto. de Cerro Largo sub lema Unidad Fracgana.(SS)
06.10.81 D. 8457		-Integrante al 8/10/73 de Logia Masónica "LIBRES PENSADORES 2a.". Evaluación: A-2 . (VL) (LA).-Indica ( ) ( ) ( ) ( ) ( ).

JUNTA DE COMANDANTES EN JEFE

S. I. D.

V 152414-9

Dep. I Fs.1 Secc. I

Sub Secc. ~~A/N~~ XXXX

Ficha Nº ..... Confec. 13..11.82

VIERA DEAIS (Daniel

Apellidos Nombres

DOCUMENTOS: C/C. ..... C/I. .....

Serie Nº Nº Dpto.

OTROS DOC. .....

Pasaporte Lib. Enrol. etc.

NACIMIENTO: .....

Fecha Lugar

DOMICILIO: Cabari 4207 .....

Calle Nº Teléf. Ciudad o Localidad

PROFESION U OCUPACION: .....

LUGAR: ..... CARGO: .....

IDEOLOGIA POLITICA: ..... CLASIFICACION: .....

DATOS COMPLEMENTARIOS .....

Est. Civil Cónyuge Hijos

.....

Otros familiares

~~V 129615~~ :

Fecha	Documentos	152414 ANTECEDENTES A REGISTRAR Fs.2
4.11.82	21926/PD	-3.11.82.-Tras haberse llevado a cabo una Asamblea Constitutiva de la Asociación Funcionarios Mutuales Empleados Civiles,la Comisión Provisoria quedó integrada entre otros por el causante.Eval:A-1.(TT)

JUNTA DE COMANDANTES EN JEFE

S. I. D. 152415-6

Fs. 1

Dep. I [redacted] Secc. I

Sub Secc. A/N

Ficha No. ..... Confec. 24.5.83

VIERA ALVAREZ ..... Dante Daniel .....
Apellidos Nombres

DOCUMENTOS: C/C. ..... **C/I.** 1.674.020
Serie No. No. Dpto.

OTROS DOC. .....
Pasaporte Lib. Enrol. etc.

NACIMIENTO: 30.6.59 ..... Montevideo .....
Fecha Lugar

DOMICILIO: Servicio de Información de Defensa (1976) .....
Calle No. Teléf. Ciudad o Localidad

PROFESIÓN U OCUPACIÓN: Militar .....

LUGAR: S.I.D.(1976) ..... **CARGO:** .....

IDEOLOGÍA POLÍTICA: ..... **CLASIFICACIÓN:** .....

DATOS COMPLEMENTARIOS .....
Est. Civil Cónyuge Hijos

.....
Otros familiares

FECHA	DOCUMENTOS	152415 ANTECEDENTES A REGISTRAR Fs2
24.5.83	26404/17	Acta de fecha 5.6.78 por haber denunciado ante sus superiores al Sdo. 1ra. Miguel Angel GRANDE, quien tenía en su poder libros de tendencia izquierdista. Eval: A-1 (00)

SERVICIO DE INFORMACION DE DEFENSA

152416-4

T5.1

Dep. 1

Confeccionado el 22 de octubre de 1971.-

VARIOS

FOTO

Apellidos VIERA

Nombres Delia

Fecha de Nacimiento .....

Lugar de Nacimiento .....

Est. Civil .....

Cred. Cívica ..... Céd. Identidad .....

Otros Documentos .....

Ocupación .....

Padre .....

Madre .....

Domicilio ..... Ciudad .....

Otros datos: .....

FICHA COMPLEMENTARIA

DOCUMENTO		152416 ANTECEDENTES
Fecha	Origen	
18/OCT./68.-	75/1787.- "Marcha"	Figura como firmante de un manifiesto de Universitarios Rochenses, publicado en éste semanario, en apoyo de la Universidad de Montevideo.- (U)
29.10.71	16/1	En diciembre de 1970 figura como Becario de la Universidad de la República, percibiendo un sueldo mensual neto de $ 14.256.oo._(E)

Fs. 1

JUNTA DE COMANDANTES EN JEFE 152417-2

S. I. D.

Dep. I Secc. 1

Sub Secc. A/N

Ficha Nro. ____ Confec 25.9.78

VIERA RUIZ — Derly

Apellidos — Nombres

DOCUMENTOS: C/C ..... C/I. .....

Serie Nro. Nro. Dpto.

OTROS DOC. .....

Pasaporte Lib. Enrol. etc.

NACIMIENTO: 22 años (1970).-

Fecha Lugar

DOMICILIO: San Martín 325.-

Calle Nro. Teléf. Ciudad o Localidad

PROFESION U OCUPACION: Jornalero

LUGAR: ..... CARGO: .....

IDEOLOGIA POLITICA: ..... CLASIFICACION: .....

DATOS COMPLEMENTARIOS: .....

Est. Civil Cónyuge Hijos

VARIOS

Otros familiares

Fecha	Documentos	152417 ANTECEDENTES A REGISTRAR	TS-2
31.5.76	Doc.0754	-Afiliado al Partido Comunista con el Nro.51829, fecha ingreso: 30.11.70, presentado por: C. BUSTO, seccional: Cerro.- Eval: B-1 (M).-	

JUNTA DE COMANDANTES EN JEFE 152418-0 Fs-1

S. I. D.

Dep. I Secc. I

Sub Secc. A/N

Ficha Nro. ____ Confec. 21-8-78

VIERA (Apellidos) Dionisio (Nombres)

DOCUMENTOS: C/C L.A.A.9823 (Serie / Nro.) C/I. ..... (Nro. / Dpto.)

OTROS DOC. ..... (Pasaporte / Lib. Enrol. / etc.)

NACIMIENTO: 53 años en 1970 (Fecha / Lugar)

DOMICILIO: Italia y Piedras (Calle / Nro. / Teléf.) Rio Negro (Ciudad o Localidad)

PROFESION U OCUPACION: Jornalero

LUGAR: ANGLO CARGO: .....

IDEOLOGIA POLITICA: ..... CLASIFICACION: .....

DATOS COMPLEMENTARIOS: .....

Est. Civil / Cónyuge / Hijos

Otros familiares

Fecha	Documentos	152418 ANTECEDENTES A REGISTRAR Fs. 2
4-6-76	D.0774	-Afiliado al Partido Comunista con el N°44771, fecha de ingreso:30-3-70. Presentado por:Edison di Pascua. Secc.Anglo Eval.A-1 (V)

SERVICIO DE INFORMACION DE DEFENSA

Dep. I

Sección .....

MINISTERIO DE DEFENSA NACIONAL
SERVICIO DE INFORMACION DE DEFENSA

M / F

Ficha Nº 152419

Confeccionada el 27/XII/1966.

FOTO

Apellidos VIERA

Nombres Doca

Fecha de Nacimiento: .....

Lugar de Nacimiento: .....

Cred. Cív.: ..... Ced. Identidad: .....

Prontuario: ..... F. Censal: .....

Padre: .....

Madre: .....

Domicilio: ..... Ciudad: .....

Otros datos (Documentos y señas personales) Comerciante. Socio de la Escuela de Bienestar y de la Coopebativa COPALCEN.- (Cerro Largo)

Form. 3

FICHA COMPLEMENTARIA

Documento			152419 ANTECEDENTES
Nº	Fecha	Origen	
[illegible]2	3/XII/1965		-El reseñado, de profesión Comerciante, es socio de la Escuela de Bienestar y de la Cooperativa de COPALCEN.-

V- 211
152420-6

NOMBRE VIERA, Domingo Rolando

EDAD Uruguayo

DIRECCION

C. C. o C. IDENTIDAD

ESTATURA, PESO, y CUTIS

PROFESION Ex-Oficial de las FF.AA del Uruguay.

OBSERVACIONES Del 12 de febrero al 16 de marzo de 1979 el reseñado participa en el "Coloquio con el Senado sobre el Estado de Excepción y De-

152420 **OBSERVACIONES**

F32

rechos Humanos en la R.O.U.".(Inf. del Doc. con Nº 2346/79)(Ficha confeccionada el 7-6-79).- (FALTA DOCUMENTO)

Fs. 1

SERVICIO DE INTELIGENCIA
División I
(Seguridad)

MINISTERIO DE DEFENSA NACIONAL
SERVICIO DE INFORMACION DE DEFENSA
M / F
152421-4

Sección -A-
Act. Ant. Nac.
Ficha N[redacted]

Nombres y Apellidos: VIERA, Dominiciana

Fecha de Nacimiento: 41 años (2)

Lugar de Nacimiento: .....
(País - Ciudad o Localidad - etc.)

Foto

Cred. Civ.: Serie JAC N.º 6866 Ced. Identidad: (3)

Otros documentos: .....
(Pasaporte - Libreta Enrolam. - etc.)

Domicilio: Salto -Santa Rosa 1145 (4)
(Ciudad o Localidad) (Calle) (N.º) (Telef.)

Filiación

Edad Aparente ..... Color del Cutis .....

Color del Cabello ..... Estatura Aproximada .....

Complexión ..... Aspecto Social .....

Señas particulares .....

.....

Ficha confeccionada en Montevideo el 25 de marzo de 1963.

152421 Fs.2

ACTIVIDADES

(1) Laborales: Profesión Doméstica (5) Lugar de trabajo .....

Cargo ..... Antigüedad .....

Otras Actividades .....

.....

(2) Políticas: Ideología Comunista ..... Actuación activa FIDEL (1)

Antecedentes 13. titular a la Junta Dptal. de Salto por FIDEL en las elecciones de noviembre de 1962.

Antecedentes familiares .....

(3) Sociales: Estado Civil ..... Religión ..... Figuración .....

Grado Instrucción ..... Lugares que frecuenta .....

(4) Económicas: Situación ..... Capital aprox. ..... Vehículo ..... marca y N.o

Otros datos .....

Datos Complementarios .....

Apreciación Personal Gral. .....

.....

.....

VIERA — FICHA COMPLEMENTARIA — Domiciliano — Fs.3

Documento		152421 Antecedentes
Fecha	Origen	
Año 1963.		-De ideología política comunista.- 13. titular a la Junta Departamental de Salto por FIDEL en las elecciones de 1962.
5/IX/964.	D-75/355.	-Firmante de un telegrama de ciudadanos salteños enviado al Ministro de Relaciones Exteriores, Alejandro Zorrilla de San Martín, pronunciándose por el mantenimiento de relaciones con Cuba.-
22/VI/1966	B.40-D.4	-El reseñado es integrante del Comité del Frente Izquierda de Liberación (FIDEL) en la Ciudad de Salto.-
24/VI/68	40-9	-Indica (1) .-
30/4/76	0571	-Afiliada al Partido Comunista Nº11266 desde el 14.4.60.Eval.B.1(K).Indica del (2) al (5).-

FICHA COMPLEMENTARIA

Documento		
Fecha	Origen	152421 Antecedentes Fs. 4

J. C. J. 6/12/77 152421 Fs. 5

Dpto. 1

Apellidos VIERA

Nombres Dominiciana

Documentos AFILIADA AL PARTIDO COMUNISTA Nº11266

Ant. Secc. A B C D E G V

☐ ☐ ☐ ☐ ☐ ☐ ☐

Secreto

ANTECEDENTES

Fs. 6

EDAD: 41 años

DOCUMENTO: CC.JAC-6866

DOMICILIO: Santa Rosa 1145 - Salto

PROFESION: Doméstica

Doc.0571-30/4/76-Eval.B.1(K).-

Fs-1

1.6.76.-

JUNTA DE COMANDANTES EN JEFE

S. I. D. 152422-2

Dep. I Secc. I

Sub Secc. A/N

Ficha Nro. ____ Confec.____

VIERA (Apellidos) Edelma (Nombres)

DOCUMENTOS: C/C ..... (Serie, Nro.) C/I. ..... (Nro., Dpto.)

OTROS DOC. ..... (Pasaporte, Lib. Enrol., etc.)

NACIMIENTO: 21 años (1965). (Fecha) ..... (Lugar)

DOMICILIO: Barrio Reggi (Calle) ..... (Nro.) ..... (Teléf.) Tacuarembó (Ciudad o Localidad)

PROFESION U OCUPACION: Modista

LUGAR: ..... CARGO: .....

IDEOLOGIA POLITICA: ~~Comunista~~ CLASIFICACION: .....

DATOS COMPLEMENTARIOS: ..... (Est. Civil) [redacted] (Cónyuge) (Hijos)

..... (Otros familiares)

Fs.2

Fecha	Documentos	152422 ANTECEDENTES A REGISTRAR
8/1/76	D-0001	Afiliada al P. Comunista Nro.22911,fecha de ingreso 22.6.65 Microfilm incautado a RODNEY ARISMENDI.-Eval. B-2.- (S).-
17-4-74	Doc.1776	-Indica lo mismo que el documento anterior.Eval.B-2 (V)

J. C. J. ANTINACIONAL 5.7.76

Dpto. 1 152427 53

Apellidos VIERA

Nombres Edelma

Documentos: Afil.P.C. - Modista

Ant. Secc: A B C D E G V

[X] [ ] [ ] [ ] [ ] [ ] [ ]

Secreto

Doc.0008/76 (U). Eval. B-2.- 152422

Afil. No. 22911 Fecha de Ingreso: 22/6/65.-

Dom: Barrio Reggi (TACUAREMBO).-

Doc: Carece.-

Edad: 21 años - Or.

PERSONAS VARIAS

V Fs 1

JUNTA DE COMANDANTES EN JEFE 152423-0 Dep. I Secc. I

S. I. D.

Sub Secc. [redacted]

Ficha Nro. ..... Confec. 20.12.77

VIERA (*Apellidos*) Eduardo (*Nombres*)

DOCUMENTOS: C/C ..... (*Serie Nro.*) C/I. ..... (*Nro. Dpto.*)

OTROS DOC. ..... (*Pasaporte Lib. Enrol. etc.*)

NACIMIENTO: ..... (*Fecha Lugar*)

DOMICILIO ..... (*Calle Nro. Teléf. Ciudad o Localidad*)

PROFESION U OCUPACION: Miembro de la Comisión Ejecutiva de la Comisión Central del Partido Comunista del Uruguay.

LUGAR: ..... CARGO: .....

IDEOLOGIA POLITICA ..... CLASIFICACION .....

DATOS COMPLEMENTARIOS: ..... (*Est. Civil Cónyuge Hijos*)

~~152423~~ [redacted] (*Otros familiares*)

Fs-2

Fecha	Documentos	152423 ANTECEDENTES A REGISTRAR
20.XII.77	0250	-Hace declaraciones al Diario Magyar Hirlap donde habla de "dictadura uruguaya". No se encuentra documento (FE)
03.01.83	23374	Asiste en representación del P.C.U. a una reunión de los Partidos Comunistas del Cono Sur llevada a cabo en Lima (Perú), los días 20 y 21 de Noviembre de 1982. En sus declaraciones se refirió a las elecciones Internas de Noviembre. La posición del P.C.U. es la de ser contrario al voto en blanco a pesar de la posición asumida por los otros tres grupos dentro del FRENTE AMPLIO. Dejó en claro que era favorable votar a los candidatos de oposición dentro de los tres partidos legales. Estableció que la situación en Uruguay no justifica el empleo de la lucha armada, ya que existe la posibilidad de una abertura, pero dejó en claro que no frenarán la Acción de Masas. No descartó la posibilidad de la acción armada para tomar el poder. Eval.A-1.(ME)

FECHA	DOCUMENTOS	VIERA 15242 ANTECEDENTES A REGISTRAR EDUARDO 55.3
12.1.83	23658	Es mencionado por Radio Berlín en su audición del 17.12.82 a las 21.45, quien dijo que los opositores al Part. Nac. hicieron una campaña sucia, tratando de vincular a los sectores ferreiristas con la Convergencia Democrática. Eval.: A-1. (CA)

Fs. 1

VARIOS

JUNTA DE COMANDANTES EN JEFE

S. I. D.

152424-8

Dep. I Secc. I

Sub Secc. A/N

Ficha Nº ..... Confec. 22.7.83

VIERA — Apellidos

Eduardo — Nombres

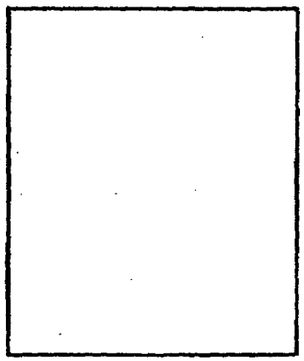

DOCUMENTOS: C/C. ..... (Serie / Nº) C/I. ..... (Nº / Dpto.)

OTROS DOC. ..... (Pasaporte / Lib. Enrol. / etc.)

NACIMIENTO: ..... (Fecha / Lugar)

DOMICILIO: ..... (Calle / Nº / Teléf. / Ciudad o Localidad)

PROFESION U OCUPACION: .....

LUGAR: ..... **CARGO:** .....

IDEOLOGIA POLITICA: ..... **CLASIFICACION:** .....

DATOS COMPLEMENTARIOS ..... (Est. Civil / Cónyuge / Hijos)

..... (Otros familiares)

Fecha	Documentos	152424 ANTECEDENTES A REGISTRAR Fs.2
22.7.83	24737/83 Pag.40	-3.3.83-Figura en una relación de personas refugiadas al amparo de ACNUR.Viajó a Suecia.Pertenece al P.C..- Eval A-2 (V)

MINISTERIO DE DEFENSA NACIONAL
S. I. D.

152425-5

Dep. I Secc. I
14.8.74
Sub Secc. G
Ficha Nro. ..... Confec. .....

VIERA OSORIO — Apellidos
Eduardo Agustín — Nombres

DOCUMENTOS: C/C BDB 33.715(1) C/I. 523.247
Serie Nro. Nro. Dpto.

OTROS DOC. .....
Pasaporte Lib. Enrol. etc.

NACIMIENTO: 29.X.25 Dpto. Montevideo
Fecha Lugar

DOMICILIO: Timoteo Aparicio 4588 Dpto. MONTEVIDEO
Calle Nro. Teléf. Ciudad o Localidad

PROFESION U OCUPACION: COPSA

LUGAR: ..... CARGO: .....

IDEOLOGIA POLITICA: ..... CLASIFICACION: Dirigente CGTU

DATOS COMPLEMENTARIOS: .....
Est. Civil Cónyuge Hijos

Hijo de: Margarito y Rosa
Otros familiares

Fecha	Documentos	152425 ANTECEDENTES A REGISTRAR Fs. 2
3.6.74	D. 1347	Pro-Secretario General del Comité Ejecutivo de la Confederación General de Trabajadores del Uruguay, en representación de Funcionarios de COPSA, de acuerdo a lo resuelto en el Congreso Constituyente de la Confederación Uruguaya de Trabajadores (CUT). Dicho evento tuvo lugar en el Dpto. de Durazno los días 17, 18 y 19/V/74. Así mismo pasó a denominarse Confederación General de Trabajadores del Uruguay (CGTU), la cual sería de tendencia demócrata.- Evaluación A-1.-(I).-
11.6.74	D. 1993	Idem. al anterior.- Evaluación A-1.-(I).-
17.7.74	D. 1778	Gestor de la solicitud de rafiliación de la Agrupación de Funcionarios de COPSA, ante el Ministerio de Trabajo.- (K)
12.5.75	D. 842 BNII D.2	Secretario de la Qsociación de Funcionarios de COPSA.- Evaluación A-1.-(I).-
		10/7/78-Se remitieron datos identificatorios por Mem.(A) No. 685 (Corte Electoral).- (U)
C.H.C.P. MDEO. Sec.16a. INGRESO	No. 70/81	-DATOS DE LA DNII-1966 -Se establece que el titular es Delegado del Comité Unitario de Omnibus Interdepartamentales.- Indica (1)
		8/9/81-Se contestó para INGRESO en la I.M.M..-(U)

DE INTELIGENCIA
División I
(Seguridad)

MINISTERIO DE DEFENSA NACIONAL
SERVICIO DE INFORMACION DE DEFENSA

M / F

152420-3

B-1

Sección "A"
Act. Ant. Nac.
Ficha N[illegible]

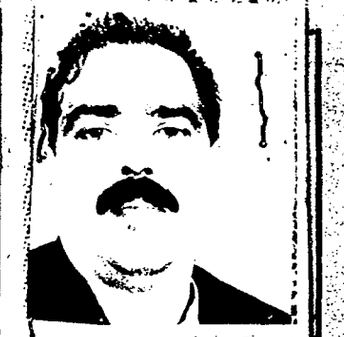

Eduardo Anselmo
VIERA RUIZ
C. I. Nº 1352

Nombres y Apellidos: VIERA RUIZ,
Eduardo Anselmo

Fecha de Nacimiento: 26-XI-1920

Lugar de Nacimiento: Montevideo, Uruguay
(País - Ciudad o Localidad - etc.)

Cred. Civ.: Serie AFA N 1833 (3) Ced. Identidad: 349.605.
6 108.414(5)

Otros documentos:
(Pasaporte - Libreta Enrolam. - etc.)

Domicilio: 8 de octubre 2453.- Montevideo.- Lorenzo Perez Nº3070
(Ciudad o Localidad) (Calle) (N.º) (Telef.)

Edad Aparente 28 años (948) Color del Cutis Blanco

Color del Cabello castaño Estatura Aproximada

Complexión Aspecto Social

Señas particulares

Ficha confeccionada en Montevideo el 7 de marzo de 1963.-

152426 FS-E

DIPUTADO

ACTIVIDADES

(1) Laborales: Profesión Bancario y Periodista.- Lugar de trabajo "El Popular".-
Cargo Director de "El Popular" en el año 1964.- Antigüedad .....
Otras Actividades IZQUIERDISTA (4)

(2) Políticas: Ideología Castri-comunista Actuación .....
Antecedentes 1er.Suplente del 2do.Titular del FIDEL, a la Camara de Representantes por Montevideo, en las Elecciones de Noviembre de 1962.-
Antecedentes familiares [illegible] (3)

(3) Sociales: Estado Civil Casado (2) Religión ..... Figuración .....
Grado Instrucción ..... Lugares que frecuenta .....

(4) Económicas: Situación ..... Capital aprox. ..... Vehículo ..... marca y N.o
Otros datos Conyuge: Elsa Méndez Spangenber (2)

Datos Complementarios Hijo de Claudio Anselmo y de Lila.

Apreciación Personal Gral. .....

6

FICHA COMPLEMENTARIA VIERA RUIZ, Eduardo An[illegible]

Documento		152426 Antecedentes B3
Fecha	Origen	
2-XI-948.	Carp.Com.Nal.Pág. 41 bis.	- Figura en la lista, publicada poe el diario "El País" de la fecha señalada, entre los procesados poe el asunto "Trocadero" con motivo de la exhibición de la película "La Cortina de Hierro" y como Director de la "Voz Diaria del Partido Comunista" y articulista del semanario Justicia, Organo Oficial del Partido Comunista Nacional.-
15-II-949.	III-F-Ast.2 Doc. 1.	- Empleado de la Casa Central del Banco de la República figurando en una lista de elementos comunistas de ésta.-
18-III-49.	III-B.Ast.5	- Figura en una lista de comunistas de la Caja Nacional de Ahorros y Descuentos.-
30-XII-948.	"Justicia"	- Escribe en este Semanario un extenso artículo sobre los triunfos del comunismo internacional en el año 1949.-
14-IV-950.	"Justicia"	- Escribe en es semanario sobre la reciente huelga del gremio de la lana.-
27-VI-952.	"Justicia"	- Escribe en este Semanario sobre la venta de Justicia en el Seccional Comunista "Puerto".-
28-I-1953.	III-F-Ast.2 Doc.4.	- Redactor Responsable del Organo de la Agrupación Comunista de Empleados Bancarios. Militante activo del Gremio Comunista Bancarios.-
17-IV-953.	"Justicia"	- El 17(hoy) hará uso de la palabra en acto (Conferencia) por Justicia diario, en la seccional 12a .....//

FICHA COMPLEMENTARIA

Documento		152426 Antecedentes Fs 4
Fecha	Origen	
		1/..... .
8-V-1953.	"Justicia"	-Escribe en este diario sobre la reforma agraria.-
9-VIII-953.	"Justicia"	- Escribe en este diario sobre las situaciones de de los campesinos.-
20-I-955.	"Justicia"	- Escribe en este diario el artículo "Los bancarios repudian las amenazas de "Acción", en el que suscribe totalmente su ideología comunista.-
8-II-955.	"Justicia"	- Autor del editorial de este diario, en el que trata de suscribir el "sitema de opresión y de rapiña" en el mundo occidental.-
6-VI-957.	"El Popular"	- Miembro del comité nacional del partido comunista. En el día de mañana hablará, en la casa del partido comunista.(Sobre "El Capitalismo Popular en los EE.UU. es co-director del diario "El Popular",-
9-VI-957.	"El Popular"	- Usó de la palabra el pasado viernes 7, en la casa del Partido Comunista, sobre "El Capitalismo Popular" en los EE.UU..-
29-VII957.	"El Popular".	- Enviado Especial de "El Popular" a Buenos Aires, Con motivo de los actos eleccionarios para elegir la Constituyente. Se publican notas de EDUARDO VIERA, sobre el desarrollo de dichos actos en Argentina.-
22-IX-958.	"El Popular".	- Octavo titular a la Junta Departamental de Montevideo para las próximas elecciones.-
24-IX-959.	"El Popular"	- Miembro del comité Central del Partido Comunista

FICHA COMPLEMENTARIA

Documento		152426 Antecedentes
Fecha	Origen	
30-Ene-64.	El Popular.-	- A raíz de una licencia del titular Rodney ARISMENDI, se encorporó ayer a la Cámara de Diputados.- Ocupará la banca de Diputados hasta el 7 de abril próximo.-
Año 1964.	B-73(5)-D-1.-	- Sindicado comunista por la Jefatura de Policía de Rivera, es de los que transitan desde Montevideo hacia esa frontera.-
4-VII-962	El Popular Pág.1	Integra el Comité Ejecutivo del Partido Comunista.Su fotografía figura en el ejemplar mencionado de éste diario.-
2-IX-964	El Popular	-Firmante de un manifiesto de intelectuales en contra de la resolución de la OEA (ruptura de relaciones con Cuba).-
1º/VII/64	"El Popular" B-75-(1)-D324	-Concurre al acto de Celebración de la inauguración del periódico mensual "OIGA", en la fecha.(Organo Oficial del Frente Izquierda de Liberación,FIDEL).
Año 1960.-BM.-	VII/VIII	-Citado en página 3,4.-
	IX/X	- " " " 3.-
" 1961.-BM.-	I/II	- " " " 3.-
	III/IV	- " " 2 1.-
" 1962.-BM.-	III/IV	- " " " 3.-
	V/VI	- " " " 1.-
	VII/VIII	- " " " 8,15.-
" 1963.-BM.-	I/II	- " " " 2,3.-
	IX/X	- " " " 1.-

VIERA RUIZ, FICHA COMPLEMENTARIA Eduardo Anselmo.-

Documento 152.26 Antecedentes FS-6

Fecha	Origen	
6.X.962	Marcha	Firmante de un manifiesto del Movimiento de Trabajadores de la Cultura (integrantes del FIDEL) [illegible] Firmó manifiesto de MIL CIEN INTELECTUALES DEL FIDEL
4-May-963.	Cab.Rojas en el Uruguay.-	- Miembro del Comité Ejecutivo Nacional y del Comité Central del Partido Comunista, cargos para los cuales fue designado por el XVIII Congreso del Partido Cominista del Uruguay, realizado el 1º de Julio de 1962 en Montevideo. Co-Director del diario comunista "El Popular". Elemento importante y activo dentro del movimiento "Castrista" del Uruguay. El 10 de octubre de 1948, fue detenido p por el comunismo contra el Cine "T ocadero", en represalia por exhibirse en esa sala la película "La cortina de hierro". El 13 de junio de 1960 viajó con destino a Praga (Checoeslovaquia), repre sentando al Partido Comunista del uruguay en el I III Congreso del Partido Obrero Rumano. Candidato del Partido Comunista en la lista 1001 del Frente Izquierda de Liberación (F.I.DE.L.), como 1º Suplente del 2º Titular a la Cámara de Representantes, en las elecciones nacionales realizadas el 25 de noviembre de 1962. Habiendo salido electo dicho titular, que lo es Rodney Arismendi, el reseñado es suplente electo Diputado, siguiéndole en el orden de suplencias Jaime GERSCHUNI PEREZ y Gregorio SAPIN.

VIERA RUIZ — FICHA COMPLEMENTARIA EDUARDO ANSELMO

Documento Fecha	Origen	152426 Antecedentes B-7
25-IX-964	B-75(1)D-490 El Popular.-	Escribe en este diario un extenso articulo titulado "La palabra del Ministro de Hacienda" y en el cual expresa que dicho Ministro pronuncio un discurso de varias horas en la Asamblea General, para hacer una confesión tardía y con susgestivas lagunas.-
27-X-964.-	B-75(1)D-609.- "EL POPULAR"	-Su fotografía aparece en este diario con motivo de una reunión entre periodistas y dirigentes del Partido Comunista, realizada en esta redacción, para esperar la salida del primer ejemplar del nuevo Popular.-
23-X-964.-	B-75(1)D-665.- "El Popular".-	-Escribe un extenso artículo en este Diario, sobre "El Tercer Mundo no es Antisoviético", en respuesta a acusaciones infundadas.-
30-XII-964.	B-75(1)D-903.-	-Director de El Popular, concurre a la reunión del Cuerpo de Redacción de la Página Femenina de dicho Diario, que se realizó en su local, donde se efectuó un balance de la tarea cumplida y se presentaron los lineamientos para el próximo año.-
10-I-965.-	B-75(1)D-936.- El Popular.-	Con motivo de la visita a la redacción de este diario, de dos escritores checoeslovacos, aparece la foto del reseñado en momentos de departir junto a ellos.-
22-II-965.-	B-75(1)D-121.- "EL POPULAR"	-Destinatario de un mensaje de felicitación para el diario El Popular en su 8º aniversario, firmado por ORGELIO CABRERA en nombre del Movimiento del Pueblo, de Paysandú.-

FICHA COMPLEMENTARIA

Documento Fecha	Origen	152426 Antecedente AS-8
2-IV-965.-	B-75(1)D-518.- "El Popular"	-Participó en la inauguración de un ciclo de conferencias sobre "Desarrollo y desaarrollismo real", en el Centro de Estudios Políticos y Sociales(Organo del FIDEL).-
2-IX.64	B-75-(1)-D-300. "EL POPULAR	Firmante de un manifiesto de intelectuales en contrade la resolución de la OEA(rupura de relaci nes con Cuba.-
23-IV-965.	B-75(1)D-458. El Popular.	-Representando al Cté.ejecutivo del P.C.,hizo uso de la palabra en el acto del sepelio de Ernesto Chassale.
2-IV-965.	B-75(1)D-575.-	-Firmante de un manifiesto que expresa el repudio al apoyo militar norteamericano a Viet-Nam Sur(agredido por guerrilleros comunistas del Viet-Nam Norte)y la oposición a que el Uruguay en forma simbólica,apoye la política de los E°.UU.en esa zona de Asia Sud-Oriental.-
22-IV-965.-	B-75(1)D-460.- El Popular.-	En representación de El Popular intervino en la Mesa Redonda convocada por la Convención Nacional de Trabajadores la que tuvo lugar en la Facultad de Arquitectura,con la finalidad de criticar dos decretos del Poder Ejecutivo de fecha 8 de abril del corriente año.-
15-V-965.-	B-75(1)D-737. El Popular.-	-Integró la Delegación que en representación del P.C.acompañó los restos de Felix Ramirez durante su velatorio en la Casa del Partido Sierra 1720.-

Ficha Nro 3 FICHA COMPLEMENTARIA Eduardo Anselmo

Documento Fecha	Origen	152469 Antecedentes Fs-9
		...///el Paraninfo de la Universidad el día 26 de Julio de 1965 a las 19 horas.-
26/VII/65	75/1272	-En el diario "Epoca" de la fecha se informa que el día 26/VII/65, tuvo lugar el acto a que anteriormente se reseña, donde habló en nombre del Partido Comunista.-
14/VIII/65	75/1451	- Como Director del Diario El Popular, estuvo presente en la redaccion de dicho diario con motivo del homenaje a los Delegados del Interior que participaran en el Congreso del Pueblo.-
6-IX-965.	75/1717.-	-Con motivo del paso por la Ciudad de Montevideo de las delegaciones Checoslovacos y Bulgaros que concurrieron al IV Congreso de la Central Unica de Trabajadores de Chile (C.U.T) aparecen notas gráficas, en "El Popular" de la fecha, donde se encuentra el reseñado departiendo con los visitantes.-
14-IX-65.-	75/1826.- El Popular.	-Como Director de El Popular estuvo presente en el acto realizado en la redacción de dicho diario, donde se descubrió un retrato de "Peloduro" al cumplirse el primer mes de su muerte.-

FICHA COMPLEMENTARIA

Documento		152426 Antecedentes B-10
Fecha	Origen	
16-IX-65.-	75/1826.- El Popular.-	Hará uso de la palabra a un acto a realizarse en la calle Piamonte 539 de la localidad de Juan Lacaze, dicho acto se llevará a cabo el 18 del corriente a las 20 hs.- Y el día 19 a las 20 hs. en las calles Rio Negro y Salto de la ciudad de Colonia.- Estos actos son realisados con motivo de cumplirse el 40a.aniversario del P.C.-
2 y 6-Oct- 965.-	B-75-D-1916 y 1947.-	Con motivo de la visita de Georges BOKOV a la redacción de "El Popular", conversaron sobre diversos temas con el reseñado estrechando cordiales vínculos, según nota de dicho periódico.-
1/X/1965.-	75/2121.-	El diario "El Popular" de la fecha publica una cronología de los hechos previos a la salida del rotativo para el interior, debido a que fué retenido por autoridades policiales, el reseñado, director de este periódico, intervino en los hechos protestando ante los mismos.-
30-X-965.-	75/2262.-	El reseñado aparece en nota gráfica en el diario "El Popular" de la fecha, en compañía de los periodistas de la R.D.A. que visitaron nuestro país, agradeciendo por medio de este diario sobre el trato recibido sobre todo del Pte. de la Asociación de la Prensa Uruguaya (APU), Hugo Rodríguez Vera.

VIERA RUIZ, FICHA COMPLEMENTARIA Eduardo Anselmo.

Documento Fecha	Origen	152426 Antecedentes fs-11
21-May-65.	B-75(1)-D-771.-	Con motivo de la visita de Paulino GONZALEZ ALBERDI, miembro del Partido Comunista Argentino (P.C.A.), a la redacción de la Revista de los Viernes de "El Popular", el reseñado aparece en la nota gráfica.-
6-Ago-65.	B-72-D-135.-	- Fue especialmente invitado a un acto en la Casa de Galicia en el día de la fecha organizado por la Unión de las Juventudes Comunistas.-
29-V-65.	75/837. El Popular.	-Con motivo de cumplirse el 9o.aniversario de la revista ESTUDIOS firma un telegrama de salutación dirigido al Director de la misma Rodney Arismendi, en representación de la clase obrera y de los intelectuales progresistas del Uruguay.-
3-VI-65	75/891.- El Popular.	-En esta fecha se publica copia de una carta firmada por el reseñado como "Director del Diario El Popular" enviada al señor Ministro del Interior Adolfo Tejera, donde hace varias puntualizaciones sobre el Decreto del Consejo Nacional de Gobierno prohibiendo la realización del llamado "Congreso Continental de Apoyo a Cuba y por la Autodeterminación de los Pueblos".-Solicitando al señor Ministro muestre en una entrevista de prensa dos pruebas que posee para elaboración del Decreto de referencia.-

FICHA COMPLEMENTARIA

Documento		152426 Antecedentes fs-12
Fecha	Origen	
7/VI/965.	75/924.- "El Popular".-	- Hace acto de presencia en el Homenaje que se realizara en el Cementerio del Buceo en Momentos de que se diera sepultura a los restos del Ex-Rector de la Universidad de la República Dr. MARIO CASSINONI.-
18/VI/965	75/999	-En el diario "El Popular" de esta fecha se informa de la visita que realizaron a la redaccion de dich diario los 3 jovenes Komsomoles, queines se entrevistaron con el reseñado con quien mantuvieron un animado dialógo, que culmino con un acto donde se resaltaron los vinculos que unen a la juventus.- comunista uruguaya con la juventud de la Unión Soviética.-
29.VI.965	75/1082 "EL POPULAR"	-En el diario "EL POPULAR" DE la fecha, se informa que días pasados tuvo lugar en el Departamento de Colonia, la Convención Departamental del Partido Comunista, el reseñado asistió como Miembro del Comité Ejecutivo y Director del citado diario.
24/VII/966	75/1248 EL POPULAR	-El reseñado, hará uso de la palabra, como dirigente Comunista, en el acto a realizarse por el 12o. Aniversario de la Toma de Moncada, en Homenaje a Cuba y por el restablecimiento de realciones diplomáticas,culturales y económicas con Cuba, Apoyo al Congreso Continental de Solidaridad con Cuba y por al Autodeterminación, Apoyo al Pueblo Dominicano. Dicho acto se llevará a cabo en...//

ERA RUIZ, Eduardo Anselmo 0341.

FICHA COMPLEMENTARIA

Documento		152426 Antecedentes · PS-13
Fecha	Origen	
5/XI/65	75/2329.El Popular..	La Organización Obrera del Omnibus, filial de la Central de Trabajadores del Uruguay(CTU) y de la Federación Sindical Mundial (FSM), saluda al reseñado, como Director de El Popular, con una emotiva carta
9/XI/965	75/2374	-Aparece nota gráfica en la que el reseñado está junto a Nicolas Turturea, segundo Secretario de la Embajada de la República Socialista de Rumania, y a Constantin Negoitza, tercer Secretario de dicha representación diplomática, en la visita a la redacción del diario "El Popular".-
30-XI-65.	75/2649.- El Popular.-	-En calidad de Delegado del Seccional Puerto del Partido Comunista, concurrirá a las Asambleas Públicas de las Agrupaciones, en las que se hará entrega a los afiliados los carnets para el año 1966.-
12-XII-965.-	75/2750.-	-En el diario "Marcha" de la fecha se publica un comunicado de la constancia dejada por el reseñado y el Administrador Luis Rodríguez, por la clausura de su diario con motivo de las Medidas Prontas de Seguridad, la misma la dirección del periódico "El Popular".-
12/XII/965	75/2756	En el diario "El Popular" de la fecha se publica una información dando cuenta que por resolución del Comando Interministerial, se dispuso la //...

FICHA COMPLEMENTARIA

Documento 152426 Antecedentes B-14

Fecha	Origen	
	///....	clausura por el término de 72 horas de los diarios "Epoca" y "El Popular",.El reseñado como Director de el diario "El Popular",fué citado a la Jefatura de Policía de Montevideo,para enterarlo de la resolución de referencia.-
13/XII/965	75/2764	El reseñado, Director del diario El Popular aparece en una reunión donde varios detenidos con motivo de las Medidas Prontas de Seguridad, fueron puestos en libertad; contando estos, los días pasados en encierro.
1-IX-965.	77/1139.-	-El reseñado tuvo activa participación en la Organización y Realización del llamado Congreso del Pueblo, que se realizará en la Ciudad de Montevideo entre los días 12 y 15 de agosto del corriente año.-
11/II/966	72/14	-Hizo usó de la palabra en un acto que se realizara en el día de la fecha,en los Salones del Palacio Sud América,que fuera organizadopor el Partido Comunista,en Homenaje al diario "El Popular",en este acto actuó representando al diario "El Popular".-

RUIZ: FICHA COMPLEMENTARIA Eduardo Anselmo

Documento		152426 Antecedentes AS-15
Fecha	Origen	
14-VIII-966.- 1-IX-966.-	72/87. B-18-D-1.-	-En la reunión que se realizara en el Palacio Sud-América el día 12 de los corrientes, dentro del marco del "XIX Congreso del Partido Comunista", se resolvió la integración del nuevo Comité Ejecutivo de dicho partido, del cual el reseñado es uno de sus integrantes.-
8-VII-966	B-76-D-51.	-El Ministro de Relaciones Exteriores Luis Vidal Zaglio, en declaraciones vertidas en una reunión de prensa a su salida del Consejo Nacional de Gobierno; comentó que él desde su cargo no acepta discriminaciones con ninguna tendencia ideológica o política. Al respecto concretó amistad con varios políticos de ambos partidos tradicionales y con el reseñado, Director del diario "EL POPULAR" con quién afirmó: mantengo una amistad personal.-
10-IX-966. 13 " "	B-72-D-102.- B-75-D-41.-	-En el acto de Proclama de los Candidatos del "Frente Izquierda de Liberación" que tuvo lugar en el Palacio Peñarol el día 10 de los corrientes se resolvió que el reseñado sea integrante como ler. Suplente del 2do. Título a la C. de Diputados por el "Frente Izquierda de Liberación" (FIDEL) en las Elecciones Nacionales del año 1966.-

FICHA COMPLEMENTARIA

152426

Documento		Antecedentes
Fecha	Origen	
Año 1966	Lista "FIDEL"	-Figura como 1er.Suplenete del 2do. Titular a la Cámara de Representantes en las listas del Frente Izquierda de Liberación" en las Elecciones Nacional del corriente año.
11.XI.966	B-75 -D-630	-Figura en un llamamiento a apoyar al "FRENTE IZQUIERDA DE LIBERACION" y a votar sus listas en las elecciones correspondientes al año en curso, llamiento éste que es formulado por los trabajadores de la cultura de dicho Frente.
10/I/1966	B.75/D.213	-En el diario EPOCA de la fecha se publica un reportaje al reseñado donde el mosmo contesta una serie de preguntas sobre el Tema " LA UNIDAD DE LAS IZQUIERDA".
9-I-966	B.75-D-206	-En el Diario "El Popular"de la fecha se publica una información,donde cuenta que ha comenzado a publicarse la revista "IDEAS",órgano del "CENTRO de ESTUDIOS POLITICOS Y SOCIALES"(C.E.P.S.),de la cual es su Director Luis Silva REHERMAN,publicándose en el número de referencia,el texto de la intervención de Luis Pedro BONAVITA,Eduardo VIERA y Rodolfo José GHIOLDI LUONI en el curso sobre "DESARROLLISMO Y DESARROLLO REAL",que se efectuara en ese Centro en el cerrer del año recientemente fenecido.-

VIERA RUIZ

FICHA COMPLEMENTARIA Eduardo Anselmo

152428 ANTECEDENTES (5-17)

Documento		
Fecha	Origen	
10-III-966.-	B-75-D-333.-	-En el Diario "El Popular" de la fecha se publica una nota gráfica de la visita que realizara (Raúl Gonzalez Tuñón, Poeta Argentino militante del Partido Comunista de su pais, a la redacción de este periodico, apareciendo en la misma el Reseñado, Director de ese diario, junto al visitante.-
11-II-966	B-75-D-502	-En el Semanario "OIGA" de la fecha, se anuncia la aparición de la Revista "IDEAS" (Organo del Centro de Estudios Políticos y Sociales) la que cuenta con colaboraciones de esta persona.-
11/II/966.	B-75-D-493.	En "EL POPULAR" de la fecha, se informa del acto que tendrá lugar en el Palacio Sud América en el dia de hoy como homenaje a éste periódico, en el mismo hará uso de la palabra en su calidad de Director de "EL POPULAR".-
15/II/966.	B-75-D-510.	En "El Popular" de la fecha, con motivo de celebrarse el 2º Aniversario del mismo, se publican una serie de correspondencias que fueron dirigidas por distintas agrupaciones gremiales, congratulándose por la fecha, por ser el mismo Director de éste Periódico.-
4-XI-1966.	B.42 - D.6.	Habló en acto del F.I. de L. realizado en Artigas.-
28-IV-66	LPJPM	En el dia de ayer, llegó procedente de Praga (Checoeslovaquia). Via SAS.-

152426

FICHA COMPLEMENTARIA

Documento		ANTECEDENTES FB-18
Fecha	Origen	
31-III-1966	B.75 -D1411. -D.1412. El Populr.-	Texto de las palabras que vertiera por Radio Moscú (Rusia) con motivo del 23º Congreso del PC, al que asistió.-
25-111-66	LPJPM	En el día de ayer, partió con destino a Praga (Checoeslovaquia) Viajó acompañado de RODNEY ARISMENDI. Vía SAS.-
15/XII/1970.-	Diario "El Popular".-	-En el XX Congreso del Partido Comunista realizado en Diciembre de 1970, fue designado como miembro del Comité Ejecutivo.-
28.XII970	B72 D21	Designado como integrante del Comité Central del Partido Comunista, en el XX Congreso celebrado en Diciembre de 1970.
17/ V /68	B75/ D603	Dictó un cursillo sobre la doctrina económica del marxismo a los ex alumnos de las escuelas vespertinas en el local de Sierra 1720. (R)
26/X/68	75-727	Paricipa en el acto de homenaje a Julio Cesar Grauert a los 35 años de su muerte, organizado por el Fidel en el Palacio Sudamerica.(R)
25-/XI-68-	B75/-D807-	Director de El Popular, partiicipa en un acto con motivos de la conmemoracion del 25o Aniversario del periódico "VOZ ESLAVA". (R)

VIERA — EDUARDO ANSELMO

FECHA	DOCUMENTOS	152426 ANTECEDENTES A REGISTRAR Bs-19
10.12.70	79-148	Asiste a la Conferencia Científica Internacional del Comité Central del Partido Socialista Unificado de Alemania Oriental, además visitará cooperativas agricolas y empresas estatales.(U)
12/NOV/971.- (U)	"MARCHA".	Candidato a ler.suplente,del 1ºlugar a Diputado,en la lista de la 1001,para las elecciones de 1971.-
26/6/69	75-1303	Habla en un acto del Frente Amplio en Fray Bentos,y es trasmitido por Radio Literal. "MM"
12/6/69	75-1231- "EL POPULAR"	Se dirige al país junto con Edmundo Soares Netto,por intermedio de Radio Nacionalel 12/6/69.El contenido de su discurso fué el desarrollo de "Medidas Prontas de Seguridad", "Repudio a la actitud del Ministro Sr. Peirano Facio" " El pueblo se levanta contra la politica del gobierno" entre otros.- "pp".
26/VII/73	D. 1951.	Integrante del Comité Ejecutivo del Partido Comunista. (R)
01/1/71	75-2577-	Tiene a cargo las charlas que se realizaran en el Comité Universitario, sobre el tema: "La crisis económica Nacional" y "La revolución Agraria Anti-imperialista".- Participaran de las mismas, estudiantes de distintos sectores de la Enseñanza,-(PP).-
9-7-74 07.00 a 07.	1738. pp	9-7-74.-Envía junto a su esposa una postal desde Moscú a la familia integrada por Luis A. LOPEZ MARTINEZ y María E. FLO ETCHECOPAR.- (DD)

FECHA	DOCUMENTOS	15242 ANTECEDENTES A REGISTRAR. Fs-20
8/2/73	75-2585	-Tuvo a su cargo conjuntamente con MANUEL CLAPS, un curso sobre Economía Política, que se realizó durante las dos últimas semanas del mes de enero del corriente año, en el local del Comité Universitario.-(PP).
12.12.73 PD.07.00	4226 a 07. 00	6-12-73 -Internado por Orden Superior en la Escuela de Armas y Servicios.-(DD)
1/1/73	"ELpopular"	-Hizo uso de la palabra en la parte de fondó,y en calidad de director del diario "El Popular", en el acto con que se inauguró el comité del Frente Amplio en La Paloma (ROCHA).-(H).-
16/III/74.	0423.	- Figura en una nómina de personas que de una u otra forma se lo puede vincular con el Gral.(R) Líber Seregni.políticamente por haberlo acompañado en su campaña política de las ultimas Elecciones Nacionales.(Y). Fs-2
27/3/73.	El Popular)	Cerró la parte oratoria en el homenaje a °EL POPULAR, realizado en la Ciudad de Tacuarembó, organizado por destacadas personalidades del movimiento social y político de dicha ciudad. (Y).
30.12.74 PD.07.00	3269 a 07. 00	20.12.74 -Registra entrada como detenido procedente del Gpo. 5to de Artillería en dependencias de la DNII.- (DD)

1436

HOJA 1

152420

B-23

FECHA	DOCUMENTOS	ANTECEDENTES A REGISTRAR
20.7.77 F.M.I. No. 291 DEPTO II SID	D. 0711	- Es uno de los principales organizadores del "Círculo de Periodistas Uruguayos Antifascistas" CIPEURA!!, el cual está adherido a la FEIPP (Federación Latinoamericana de Periodistas), la cual fue creada el 30 de Marzo de 1977 en México.- Eval. B-3.- (S).-
27/7/77	D.0740	- Indica lo mismo que el documento anterior.- Eval. B-2.- (S).-
4.8.77 PEI No. 311 Depto II SID	D.0788	- Se establece que es Profesor de Capacitación Política para estudiantes latinoamericanos en la Universidad "Patricio Lumumba" de Moscú. Además es encargado de la distribución de dinero con destino a las familias de los presos políticos del Partido Comunista Uruguayo.- Eval. B-2.- (S).-
31.11.77	Doc.1202	-Se requiere su captura por pertenecer al aparato clandestino del Proscripto Partido Comunista y haber pasado a la clandestinidad. (MM)Requerido Nº1352
30.11.77	D.1257	-Indica doc.1202.- (U).
2.12.77	D. 0954	- Indica lo mismo que el documento No. 0788.- (S).-
		10/7/78-Se remitieron datos identificatorios por Mem.(A) No. 685 (Corte Electoral).- (U)

Fs-24

FECHA	DOCUMENTOS	152426 ANTECEDENTES A REGISTRAR
15.8.78 P.I. 49/78 (POE)	D.0965 D.III	- Los días 25,26 y 27 de mayo de 1978 participó en diferentes Mesas Redondas llevadas a cabo en el marco de las "Jornadas de la Cultura Uruguaya en la Lucha", realizadas en la ciudad de Venecia (Italia). Estas Jornadas son organizadas por el "Partido Comunista Uruguayo", formando parte de la campaña de desprestigio que existe contra nuestro País.- En dichas reuniones participaron cinetíficos y profesionales italianos y uruguayos entre los que se puede citar: Oscar MAGGIOLO, SAMUEL LICHTENSTEIN, Hugo VILLAR, Rúben YAÑEZ, Carlos CHASSALE, Eduardo GALEANO, Dahd SFEIR, Armando GONZALEZ Marcelo VINIAR, Eduardo GOMEZ MANGO, Maaren VINIAR, Alejandro ARTUCIO, Elena GIL y Rosa MALDONADO.- Eval. A-2.- (S).-
07/XI/978	- - - -	Se contestó en Memo. (A) No. 1782/978 para el C-2/ES.MA.CO.(PP).-
15.12.78	4319	-Indica adelante , datos retirados a los titulares en allamamiento a el diario "el Popular".-(G) (Ind. 4)
30.11.79	2516	-07.06.965 -Concurre al homenaje que se tributa al ex-Rector de la Universidad: Mario CASSINONI al dársele sepultura.- -04.09.975 -Es puesto en "Libertad Provicional".-

///...

FECHA	DOCUMENTOS	ANTECEDENTES A REGISTRAR
	6042	VIERA RUIZ Eduardo Anselmo B-25
		.../// -ACTIVIDADES EN EL EXTRANJERO: -ITALIA 25 al 27.05.978 -Participa en las "JORNADAS DE LA CULTURA URUGUAYA EN LA LUCHA" efectuadas en Venecia.- -URSS 17.05.979 -Escribe un artículo en el Boletín Exterior del P.C.U., Nº4 del corriente año titulado de "CARA AL PAIS".- -ALEMANIA 06.07.979 -Efectúa declaraciones por Radio Berlín Internacional sobre la fecha en que fue declarada ilegal la CNT y arrestados sus dirigentes .- -ALEMANIA 22.06.979 -Efectú a comentarios por "Radio Berlín Internacional" sobre la fecha en que se conmemora el aniversario del "golpe de Estado en el Uruguay.- -08.09.979 -Publica en el número de la revista "ESTUDIOS" que circula en Europa, artículos sobre la ecomomía y leyes sociales en Uruguay.- Eval. A-1 (ind. 3 y 5) (SF).-
20.1.80 PD 019/80	1515	-19.1.80.-Con la respectiva orden de allanamiento, expedida por el Sr.Juez de Turno, personal de la DNII, inspeccionó el domicilio de Ana María BONILLA SANCHEZ, sito en Grito de Gloria Nº 1546, incautándose una carta, que fue redactada en Estocolmo, el 5 de mayo, sin especificar el año y dirigida a Darío CAGGIANI y su esposa Graciela GUTIERREZ RODRIGUEZ, la cual estaría dando instrucciones en clave, solicitando además un recorte del diario El País, de febrero sobre la presencia en Ginebra (Suiza) de un ex-Oficial ///...

FECHA	DOCUMENTOS	152426 ANTECEDENTES A REGISTRAR Fs-26
	...///	del Ejército Uruguayo J.C. COOPER, actualmente asilado en Suecia, además se incautó dos cassettes conteniendo alocución del causante, funcionario rentado del proscripto Partido Comunista Uruguayo, y grabaciones de programas radiales de corte subversivo irradiados por emisoras extranjeras. Se presume que el que envió dicha carta y los cassettes sería Ariel CAGGIANI. Eval: A-1.(TT)
26/3/82	13178	ACTAS DEL 17/3/76 - Es mencionado en Actas por Guillermo Francisco STOLL AGOSTEO. (E).-
06.05.82	D.14.543/82	-Mencionado página/s 44 del libro "TESTIMONIO DE UNA NACION AGREDIDA". -EVALUACION : A-1.-(GM) (LA).-
20.5.82.	D.14990	Es mencionado en la página/s 9, 14, del libro "EL COMUNISMO EN EL URUGUAY".- Eval.A-1.- (FE)
22.5.82	D. 15082	RADIO BERLIN INTERNACIONAL del 21.5.82, habla sobre los nuevos créditos concedidos a nuestro país por el Fondo Monetario Internacional.- (MB)
6.8.82	D.17521	El causante, en Francia, sería el encargado de aprobar los nombres de los participantes de un "Encuentro Mundial de Periodistas Uruguayos en el Exilio", organizado por la FELAP Eval:B-3(AD)

FECHA	DOCUMENTOS	152426 ANTECEDENTES A REGISTRAR 85-27.
12.7.82	D.16747	-"R. BERLIN" 9.7.82:Por medio de esta emisora, hsce un comentario , sobre la renuncia de Gil DIAZ, Presidente del Canco Central del Uruguay, responsabilizando del mismo a la política económica que tiene el País.- (Y)
14.9.82	D.19089	8.6.82/En Estocolmo(Suecia) se realizó un acto con la asistencia de grupos marxistas uruguayos y latinoamericanos.En la oportunidad el causante hizo uso de la palabra abordando temas de la situación de América Latina.-Eval:A-1(AD)
19.1.83	D23815 Pág 004 (BB).	Es nombrado en la emisión del25.12.82 de "RADIO MOSCU"Como orador en un acto de los que se realizaron con el objeto de celebrar el sesenta aniversario de la Unión Sovietica, en un mitín de los trabajadores de una planta automovilistica, en el declaró;"Los planes imperialistas de E.E.U.U. son demenciales y amenazan al mundo con la hecatombe nuclear " Más adelante subrayó la "lucha infatigable de la U.R.S.S.para evitar un conflicto bélico".Luego se refirió a la situación en Urugay, y concluyó aduciendo"que la humanidad seguirá avanzando hacia el socialismo y el comunismo". EvalA-1. (ME)

FECHA	DOCUMENTOS	152426 ANTECEDENTES A REGISTRAR fs-28
20.1.83	23856 Pdj 011 (83).	Firmante de un artículo titulado "HASTA LA DERROTA DE LA DICTADURA EN LAS ELECCIONES INTERNAS", que fuera publicado en el Boletin Nro.7 del P.C.U. correspondiente al año 1982.En dicho artículo se refiere al Estatuto de los Partidos Políticos, al que critica severamente y lo cataloga "como una excusa de la dictadura para poder implantar una tutela militar sobre los PP.PP.".-Eval.A-1.-(TJ)
1.3.83.	D.24496/83	-"RADIO MOSCU" 19/2/83. Hizo uso de la palabra en el acto de presentación del primer número de "Mayoría" quincenario que exilio comunista uruguayo comienza a editar para reflejar las tendencias amplísimas de demócratas y patriotas uruguayos por el restablecimiento de la democracia en su país. Es de mencionar que dicha presentación fue realizada en Estocolmo, asistiendo delegaciones de el Frente Amplio, C.N.T, exilados políticos y otras organizaciones latinoamericanas, así como de organismos suecos de solidaridad con uruguay y demás pueblos latinoamericanos. El causante es miembro de la dirección del Partido Comunista de Uruguay.-Eval.A-2.-(FE)
24.5.83	18029/02	"RADIO BERLIN" 20.8.82: A través de ésta difusora, realiza una crítica político-económica del gobierno de nuestro país basándose en manifestaciones vertidas por Manfredo SECATO, columnista del semanario " BUSQUEDA".- Eval.B-2 (Y)

FECHA	DOCUMENTOS	152426 ANTECEDENTES A REGISTRAR B-29
22.2.83.	D.24522 Pap.004 (BA)	"Boletín Exterior del Partido Comunista Uruguayo" de Enero/983. Publica un artículo en la página 1 del mencionado boletín, escrito por el causante titulado "AHORA DERROTAR DEFINITIVAMENTE EL CRONOGRAMA", refiriéndose, al resultado electoral del 28/NOV, proximo pasado.-Eval.A-1.-(FE)
15/3/83	24945/83 PAG.043 (TJ)	La Asamblea Gral. del Círculo de Periodista Uruguayos Antifascistas, reconoce la militancia contra la dictadura realizada por el causante conjuntamente con los colegas Carlos BORCHE, Federico FASSANO, Niko SCHWARZ, Nelson BIASOTTI en los organismos internacionales de la profesión FELAP y OIT y los ratifica en sus cargos, respaldando las campañas periodisticas de denuncia de la dictadura uruguaya y los exhorta a ellos y a otros periodistas socios de CIPEURAN a proseguir ampliando el trabajo colectivo com la base de los cuadros e iniciativas de la Asamblea Gral. CIPEURAN a la que deberán mantener permanentemente informada. En el Boletín exterior del P.C.U figura entre sus temas un artículo firmado por el causante donde critica la "virulenta campaña contra la C.D.U y cita las declaraciones de Wilson FERREYRA ALDUNATE en Mexico.-Eval.A-1.-(FE)

	DOCUMENTOS	15246 ANTECEDENTES A REGISTRAR Fs-30
16.3.83	22767/82	En el Boletín Nº9 del P.C.U. se publica un artículo, en el que el causante resalta la contribución del P.C.U. para forjar "una gran central Obrera, un fuerte F.A. y luchar en éstos últimos años por una convergencia de toda la fuerza de oposición, que tiene antecedentes en nuestra constante línea de ampliación. A la vez desarrollar un fuerte PC, anclado en las masas". Afirma además que el P.C.U. es partidario de "abrir brechas hasta conseguir la derrota del régimen dictatorial y una democratización auténtica, aunque ésto pueda ser duro"-dijo-.-Eval:A_1(AD)
22-3-83	1076/80	- RADIO BERLIN.- 5/9/80.- Efectúa un comentario en relación a una declaración difundida por el Frente Amplio en el Exterior, en la que se llama al pueblo uruguayo a proseguir la lucha contra el cronograma y a votar por el NO en el plebiscito de noviembre de 1980. Eval.:B-2. (NR).-
9.4.83.	25611/83 Pag. 019-023 (PR)	En el Boletín No.2/1983 del P.C.U, se publica una artículo escrito por el causante, titulado "EN EL TEMA DE LAS PROSCRIPCIONES, HABLAR MUY CLARO".-Eval.A-1.-(PE)
16.4.83	21991/1	Indica idem DCC. No. 1076. Eval.B-2.(ME)

FECHA	DOCUMENTOS	VIERA RUIZ ANTECEDENTES A REGISTRAR 152426 Eduardo 85-31
26.4.83	26070/11	Se hace referencia en Radio Berlín Internacional del 8.4.83. a la noticia proveniente de Estocolmo.(Suecia), sobre el contenido de la revista 2"MAYORIA" N4 destacandose entre otros puntos una entrevista al causante. Eval.A-1.(ME)
27.4.83	26218/1	RADIO BERLIN INTERNACIONAL. 20.4.83. Estuvo presente en el acto que se llevó a cabo en la Escuela Superior Carlos Marx, adjunto al Comité Central del Partido Socialista Unificado de Alemania, donde fue concedido a Rodney ARISMENDI el título de Doctor Honoris Causa en filosofía. Eval.B-2.(ME)
8.5.83	26067/83	-20.4.83-Figura en una nómina de integrantes del Partido Comunista Uruguayo, en el exterior.Dirigente se encuentra en Europa Oriental. Pag.10. -Integrante del Comité Ejecutivo, dirigente del CIPEURAN."CIRCULO DE PERIODISTAS URUGUAYOS ANTIFAS/ISTAS" Organización que funciona en la Ciudad de Mexico y edita un boletín con su mismo nombre en el cual se realiza una intensa campaña contra el actual proceso.Integrante del P.C.U.en el Frente amplio.- Se encuentra actualmente en la Rblca.Democráta Alemana,- Eval A-1 (V) Pag.19, 20 y 21

FECHA	DOCUMENTOS	15 26 ANTECEDENTES A REGISTRAR Fs 22
17.5.83	17577/02	"R,BERLIN" 6.8.82: Formuló comentarios a esta emisora sobre "El Frente Amplio postula soluciones programa-ticas", mediante las cuales hizo referencia entre otros a las Elecciones Internas de los PP.PP. y a la Ley Sindical.Eval.B-2 (Y)
6.6.83	20327/01	"RADIO MOSCU" 29.9.82.- A través de esta emisora, manifiesta que al no ser legalizado el F.A. en las elecciones internas de los PP.PP. en Nov./82, debe mostrar su perfil político, votando en blanco.- Considera que "nuestro país necesita la inmediata aplicación de un plan económico de formación nacional, que ponga fin a la crisis político-económica".- EVALUACION: B-2 (Y).-
13.6.83	27582/1 y 2	RADIO PAZ Y PROGRESO - 7.6.83 - Hace uso de la palabra refiriéndose al diálogo político iniciado en nuestro País, atacando violentemente a las FF.AA. Hace referencia a lo expresado por José Pedro Cardozo en el sentido de que las FF.AA. han planteado en el mismo las pautas del plebiscito de 1980. Hace mención asimismo a la clausura del periódico La Democracia y a la detención de Carminillo MEDEROS. Eval:B-2 (00)
19.9.83	605/80 Pag.49	-20.9.80 "PANORAMA URUGUAYO": En su audición de la fecha trasmitida por Radio Moscú informa que el causante estaría a cargo de la parte oratoria de un acto a realizarse en SUECIA con motivo de los 60 aniversario del P.C.U.- Eval.A-1 (Y)

FECHA	DOCUMENTOS	VIERA RUIZ 152426 ANTECEDENTES A REGISTRAR Eduardo 05-33
22.6.83	27076/83 Pág.009/ 014/013.	- 04.11.82 - En información actualizada a la fecha por el SID, se establece que pertenece al P.C.U?, siendo representante por el mismo en el F.A. y en CIPERUAN, actualmente se encuentra en la R.D.A..- Eval: A-2.- (AA).-
29.6.83	26314/613	-1971/1978:En información referente al P.C. obtenida por el Depto.III/S.I.D. en éste período se establece: Es integrante del Comité Central del P.C. Ex-director del diario "EL POPULAR".- Asistió a la Conferencia Nacional del Partido Comunista entre el 1 y 2 de Diciembre de 1972.- En la Universidad "PATRICIO LUMUMBA" de Moscú, está actuando como Profesor de Capacitación Política, para estudientes latinoamericanos y encargado a la vez de la distribución de los dineros con destino a las familias de los presos políticos del P.C. Uruguayo.- Eval A-2 (BR).-
22.7.83	24743/83 Pag.01	-3.3.83-Indica Idem al Doc. 376/76 y Doc. 33/76.- Eval A-1 (V)
22.7.83	25349/83 Pag.03	-28-3.83- Indica Idem al Doc. 376/76.-Eval A-2 (V)

FECHA	DOCUMENTOS	15240 ANTECEDENTES A REGISTRAR Fs-34
19.8.83	29380/5,6 7,8.	Boletín P.C.U. No.6./983. Firmante de un artículo publicado den este boletín titulado "La huelga general de 1973", donde expone sobre la misma. Eval. A-1.(ME)
7-10-83	31064/016	"PRESSUR" No.28 del 25-9-83, informa que el causante intervino en un acto conmemorativo del 63 aniversario del PC del Uruguay realizado en Budapest, en el cual manifestó que "los comunistas están presentes en el corazón de un pueblo que ha visto en ellos la columna vertebral de la resistencia", agregando que "la definición hace 63 años por la causa de Lenin - era internamente la definición por el papel independiente de la clase obrera uruguaya". Eval.A-1 (SI)
11-10-83	31142/002	"RADIO BERLIN INTERNACIONAL". En su audición del - 3-10-83 informa que el causante cerró el acto realizado en Bruselas en conmemoración del 63 aniversario del P.C. del Uruguay, señalando que al mismo asistieron representantes del F.A., P.C. de Europa y América Latina, un representante cubano y delegados de organizaciones griegas. Eval.B-2 (SI)
30-10-83	31707/006	"MAYORIA" No.17 de 13-10-83, aporta información registrada anteriormente en la ficha. Eval.A-1 (SI).

FECHA	DOCUMENTOS	VIERA RUIZ 152426 ANTECEDENTES A REGISTRAR EDUARDO ANSELMO 635
10.1.84 pág.770 al 777	7966/81	ACTIVIDADES EN EL EXTRANJERO URSS:30.10.76:Hace uso de la palabra por Radio Moscú en la audición titulada "EN LA ORBITA LATINOAMERICANA" del día de la fecha. MEXICO:30.3.77:Brinda su apoyo al Círculo de Periodistas uruguayos antifascistas (CIPEURAN), creado en éste país y en el cual ocupa el cargo de Secretario general Carlos BORCHE. CHECOSLOVAQUIA:9.4.77:Se encuentra en Praga, invirado por el Partido Comunista checoslovaco, formulando declaraciones a la prensa, denunciando la "represión y l la situación económica en el Uruguay". MEXICO:24 al 27.7.77:Es invitado a participar en la reunión conjunta de los parlamentos europeo-Latinoamericano, a realizarse en la ciudad de México entre los días señalados. SUECIA:12/77:Autor de un artículo titulado "La huelga general de 1973" publicado en la revista subversiva "APORTES", editada en este país. ALEMANIA:2/78:Por radio Berlín Internacional efectúa un comentario sobre temas economic s, encarando el salario real en el Uruguay, la inflación y la merma del poder adquisitivo de los trabajadores. FRANCIA:3/78:El boletín bimensual "URUGUAY INFORMATION ...///

F536

FECHA	DOCUMENTOS	152426 ANTECEDENTES A REGISTRAR
	...///	lo cita como integrante del Secretariado Internacional de Juristas para ala Amnistía en Uruguay(SIJAU) URSS:13.5.78:Hace uso de la palabra como dirigente del P.C.U., en un mitín de "Solidaridad con Uruguay", realizado en la Planta de un combinado de maquinarias agrícolas en la capital rusa. HUNGRIA:1.10.78:Participó junto a otros miembros del P.C.U. y dirigentes sindicalds uruguayos, en actos celebrados en la ciudad de Budapest com motivo de celebrarse un nuevo aniversario del citado partido. 1979:Concurre a la Embajada de la República Popular de Angola, para presentar sus condolencias y las de la Convención Nacional de Trabajadores(CNT), ante la muerte de Agostino NETTO. NORUEGA/ESTOCOLMO/SUECIA:6.10.79:Hace uso de la palabra en actos celebrados en las ciudades de Oslo,Goteburgo y varias de Suecia, con motivo de conmemorarse el 59avo. Aniversario del P.C.U. NORUEGA:4/80:Asiste a la reunión anual de la Unión Interparlamentaria Mundial, donde "denuncia" la situación reinante en el Uruguay. Visita parlamentarios de varios países, documentando la situación-que según él-impera en nuestro país. ...///

	DOCUMENTOS	VIERA RUI 152426 ANTECEDENTES A REGISTRAR EDUARDO ANSELMO F537 F537
	...///	BELGICA:5/80:Integra la delegación del F.A., que visita éste país representando al P.C. En la oportunidad visita además las ciudad de Barcelona, París, Vietnam, Estocolmo, Praga, Lieja, Amsterdam La Haya y Rotterdam. URSS:28.6.80:Hace uso de la palabra en un acto celebrado en una Fábrica Téxtil de la C.de Moscú. URSS:12.8.80:Radio Moscú, transmitió las palabras del causante, que manifestó que la Mesa Ejecutiva del F.A. en el Exterior dio a conocer una declaración en la aque reclama al pueblo uruguayo a proseguir "la lucha contr el crgnograma y en concreto a Votar por el NO" SUECIA:21.9.80:En la Casa del Ciudadano, en la ciudad de Gotemburgo, se realiza un acto de conmemoración por el 60 Aniversario del P.C.U., haciendo uso de la palabra junto a Daniel DEBELLIS. También hace uso de la palabra en actos celebrados en lasciudadds de Lund,Malmo y Vazjo. Participó además en un acto celebrado en la "Casa del Uruguay", de Gotemburgo, así como en la ciuda de Lund, donde intervino en la Conferencia Regional del Partido de la Izquierda Comunista de Suecia. URSS:20.12.80:Participa en una reunión del Comité dentral del P.C. en el Exterior junto a Rodney ARISMENDI, Enrique RODRIGUEZ, Enrique PASTORINO, Félix DIAZ, Alberto SUARES, César REYES DAGLIO, Leopoldo BRUERA, Sa- ...///

FECHA	DOCUMENTOS	152426 ANTECEDENTES A REGISTRAR
	...///	lomón SCHVARZ, Samuel BEHAK, Sixto AMARO, Roberto OLMOS, Guillermo ISRAEL, Luis ECHAVE ZAS, Esteban VALENTI, Ruben YAÑEZ y Horacio BAZZANO.Eval.A-1.(ME)
30.1.84	0724/79 pág.1	RADIO MOSCU:"QUINCE MINUTOS CON URUGUAY":24.6.78: Informa que la revista "ESTUDIOS", clausurada cuando se declaró ilegal el P.C., había publicado recientemente trabajos teoricos, entre los que figuraba uno del causante.Eval.B-2.(ME)
30.1.84	0722/79 PAG.4	RADIO MOSCU:"QUINCE MINUTOS CON URUGUAY":3.6.78: Mencionado como uno de los "tantos torturados" en las cárceles uruguayas", en Venecia, en el marco de las "Jornadas de la cultura uruguaya en la lucha".Eval. B-2.(ME)
31.1.84	0721/79 pág.2	RADIO MOSCU:"QUINCE MINUTOS CON URUGUAY":1.7.78: Informa que en Yugoslavia, participó en mitines de solidaridad con el pueblo uruguayo.Eval.B-2.(ME)
31.1.84	0836/79 pág.3	Indica idem al doc.0722/79, aportando que: estuvo presente en dichas Jornadas.Eval.B-2.(ME)

VIERA RUIZ EDUARDO ANSELMO

Fecha	Documentos	ANTECEDENTES A REGISTRAR Fs.39
3.5.84	8402813/2	RADIO BERLIN .- En su audición de fecha 18.4.84 informan hizó uso de la palabra en nombre de la Dirección del P.C. en el acto llevado a cabo en Copenhague para celebrar el primer aniversario del periódico uruguayo Mayoría.(00)
3.5.84	8402749/1	RADIO BERLIN - En su audición de fecha 14.4.84 informan que hizó uso de la palabra en la Conferencia del Partido Comunista llevada a cabo en Guatemburgo-Suecia, donde se rindió homenaje a 8 militantes comunistas muertos en Paso Molino en 1972.(00)
5.5.84	8402862/ 01	"RADIO MOSCU" En su audición del 7.4.84 informa que hizo uso de la palabra en el acto de celebración de primer aniversario de "MAYORIA" en Estocolmo. Eval.B-2 (SI)
5.5.84	8402972/	"RADIO BERLIN" En su audición del 24.4.84 informa que hizo uso de la palabra, en Nombre del P.C.U. en un acto realizado en Moscú, en homenaje al Dr. Wladimir ROSLIK. Eval.B-2 (SI)
28.5.84	8403586/ 001	-23.5.84: RADIO BERLIN: En su audición de la fecha informa que en la ciudad de Madrid(España) se realizó un acto organizado por el causante, donde estuvieron presentes representantes del P.C., de la U.J.C., del P.C. de España y de la UJC española. ....///

Fecha	Documentos	152426 ANTECEDENTES A REGISTRAR
	...///	Cabe señalar que en dicha reuniónse resaltó especialmente el deber de desarrollar una campaña por la libertad de Jaime PEREZ, Jose MAZAROVICH y Leon LEV. Eval.B-2 (TL)
31.5.84	8403459/28	24.4.84 Idem. Doc. 8402972. Eval.A-2 (SI)
11.6.84	8403015/9	2.5.984: En la fecha se establece que Wilson Ferreira Aldunate en su viaje realizado por Europa, concurrió a la redacción del quincenal "MAYORIA" entrevistandose en esa oportunidad con el causante.-Eval.A-1.-(FE)

MINISTERIO DE DEFENSA NACIONAL

S. I. D. 152427-1

Dep. I Fs. 1 Secc. I

Sub-Secc. C

Ficha Nº ..... Confec. .....

Viera — Apellidos

Eduardo — Nombres

DOCUMENTOS: C|C ..... Serie ..... Nº ..... C|I ..... Nº ..... Dpto.

OTROS DOC.: ..... Pasaporte ..... Lib. Enrol. ..... etc.

NACIMIENTO: ..... Fecha ..... Lugar

DOMICILIO: ..... Calle ..... Nº ..... Telef. ..... Ciudad o Localidad

PROFESION U OCUPACION: .....

LUGAR: Camara Diputo **CARGO** Diputado

IDEOLOGIA POLITICA P. C. **CLASIFICACION** .....

DATOS COMPLEMENTARIOS ..... Est. Civil [redacted] Conyuge ..... Hijos

..... otros familiares

FECHA	DOCUMENTOS	152427 ANTECEDENTES A REGISTRAR Fs 2
18/XI/70		**Ocupa cargo de Diputado en dicha cámara por 31 días como suplente.-**
2/12/70		**Firma proyecto de Ley para derogación de la COPRIN.-**
Mar:	1972.	**Asume el cargo de director del diario el Popular /).-(II)**
7/XII/72	El Popular	**Recibe en el Aerpuerto de Carrasco a una delegación del Frente Nacional de Liberación del Vietnan del Sur, integrada por Ha-Thant-Lem y Le-Hun-Toan, que participará del 37 Congreso del Partido Socialista a realizarse en el día de la fecha.-**
24.10.80 Cons de Inform.	D.0604 DNII	-Mayo-Día 31:-Radio Moscú informa de que en su visita a Bélgica, de la delegación del Frente Amplio estuvo integrada por el titular, P.C.); Carlos Pascano,(G.A.U.);Ignacio [illegible],(P.S.)y Luciano DA SILVA,(CNT).(DD).
3.5.82	D.14359	RADIO HABANA-3.5.82-Es entrevistado a los efectos de conocer su opinión, acerca del proceso de trancisión que vive el País. (Resultando imposible recabarlas, debido a interferencias)-(Y)
20.582	D.14988	-RADIO MOSCU del 19.5.82, habla sobre la crisis económica que atraviesa nuestro país, señalando que es una de las situaciones económicas más difíciles de las últimas decadas.En un pasaje de su alocusión dice "que lo que el Uruguay necesita es un cambio total en su política económica que sólo será posibre con una democratización autentica".- (MB)

FECHA	DOCUMENTOS	15247 ANTECEDENTES A REGISTRAR Fs.3
4.4.83	25192/83	El dia 22/3/83 en la emisión de "PANORAMA URUGUAYO" de "RADIO MOSCU" el causante con motivo de cumplir 60 años Rodney ARISMENDI, se refiere a la personalidad dl mismo y a su actividad partidaria realizada desde 1955.- Eval:B-2 (PS)
29-7-83	0625/80 pag002	Se informa que según "RADIO MOSCU", en la audición del - 20-9-80 "Panorama Uruguayo", el causante hablaría en - Suecia, en acto celebratorio del 60 aniversario del P.C. Eval. A-1. (SI).

VARIOS

Fs.1

JUNTA DE COMANDANTES EN JEFE
S. I. D.

152428-9

Dep. I Secc. I
Sub Secc. A/N
Ficha Nº ..... Confec. 18.6.82

VIERA NIETO — Apellidos

Danubio Alberto — Nombres

DOCUMENTOS: C/C DBA 12.704 (Serie / Nº) C/I. 1.298.623 (Nº) Montevideo (Dpto.)

OTROS DOC. No. 313488 (Pasaporte) ..... (Lib. Enrol.) ..... (etc.)

NACIMIENTO: 19.4.941 (Fecha) San Carlos-Maldonado (Lugar)

DOMICILIO: ..... (Calle) ..... (Nº) ..... (Teléf.) ..... (Ciudad o Localidad)

PROFESION U OCUPACION: Artista

LUGAR: ..... CARGO: .....

IDEOLOGIA POLITICA: ..... CLASIFICACION: .....

DATOS COMPLEMENTARIOS: Soltero (Est. Civil) ..... (Cónyuge) ..... (Hijos)

.....

Otros familiares

[redacted]

Fecha	Documentos	152428 ANTECEDENTES A REGISTRAR F.2
28.01.82	11.479	Solicita autorización para expedir Pasaporte en el Consulado Uruguayo en París.Eval.:A-1.- (LA) (VL) (GM) (M)

VARIOS

JUNTA DE COMANDANTES EN JEFE
S. I. D.

152428 21.06.82 Dep. I F5-3 Secc. I

Sub Secc. A/N

Ficha Nº ..... Confec. .....

VIERA NIETO (Apellidos) Danubio Alberto (Nombres)

DOCUMENTOS: C/C ..... (Serie / Nº) C/I. ..... (Nº / Dpto.)

OTROS DOC. ..... (Pasaporte / Lib. Enrol. / etc.)

NACIMIENTO: ..... (Fecha / Lugar)

DOMICILIO: ..... (Calle / Nº / Teléf. / Ciudad o Localidad)

PROFESION U OCUPACION: .....

LUGAR: ..... CARGO: .....

IDEOLOGIA POLITICA: ..... CLASIFICACION: .....

DATOS COMPLEMENTARIOS: ..... (Est. Civil / Cónyuge / Hijos)

..... (Otros familiares)

165820

Fecha	Documentos	152428 ANTECEDENTES A REGISTRAR F5.4
11.05.82	14.687	Autorizasele a expedir o renovar Pasaporte en el Consulado Uruguayo en París-Francia.Evaluacion:A-1.Indica ( ) ( ) ( ) (VL) (GM) (M)(LA).-

Fs. 1

JUNTA DE COMANDANTES EN JEFE

S. I. D. 152429-7

Dep. I Secc. I

Sub Secc. A/N

Ficha Nº ..... Confec. 18.8.81

VIERA MACHADO — Apellidos

Faustino Eduardo — Nombres

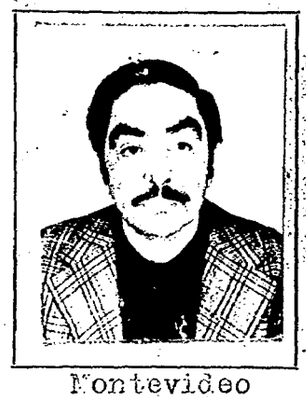

DOCUMENTOS: C/C Serie BCB Nº11.498 — Serie / Nº

C/I. Nº 920.288 — Nº / Dpto.

OTROS DOC. ..... — Pasaporte / Lib. Enrol. / etc.

NACIMIENTO: 3.11.1931 — Fecha

Cerro Largo — Lugar

DOMICILIO: Timoteo Aparicio 3914 — Calle / Nº / Teléf.

Montevideo — Ciudad o Localidad

PROFESION U OCUPACION: Funcionario

LUGAR: Universidad del Trabajo **CARGO:** Sereno

IDEOLOGIA POLITICA: ..... **CLASIFICACION:** .....

DATOS COMPLEMENTARIOS: Soltero — Cónyuge / Est. Civil / Hijos

Sus padres Faustino y Adiodina — Otros familiares

Fecha	Documentos	152429 ANTECEDENTES A REGISTRAR Fs.2
19.2.79	0275/79	- Afiliado al Partido Comunista con el Nº57.935 desde el 18.8.971, militando en la Seccional 11,Agrupación "Industriales", siendo presentado para su afiliación por Teófilo DOMINGUEZ y Abner CORBO, según material incautado por O.C.O.A. en Feb./76 "Operación Morgan".- EVALUACION: A-1
12.6.81	4824	- Presenta recurso ante el Delegado del S.I.D. en el Dpto. de Montevideo por adjudicación de Constancia de Habilitación Categoría "C", el que es elevadoa a este Servicio el 4.6.81 para su consideración.(K).-
		-02.9.81 - Por Exp.Nº742/D-I/81 se comunica al Señor Delegado Dptal. que de acuerdo a las investigaciones realizadas por la Jefatura de Policía de Montevideo y concordante con la opinión del Sr.Delegado, esta Dirección ha resuelto otorgar Categoría "B" de Cosntancia de Habilitación al causante.-(K).-
16.9.83	4824/981 Pág. 15/16	06.10.81-En la fecha se le notifica al causante de la precedente resolución
	Pág.20 y 25	7.10.81-Presenta recurso en 2da. Instancia ante el Delegado del SID en Mdeo, el que es elevado a este Servicio el 5.10.83 para su correspondiente tramitación(C)

Imp. Nacional 416/78

FECHA	DOCUMENTOS	Faustino Eduardo ANTECEDENTES A REGISTRAR VIERA MACHADO 152429 FC3
	///...	21.9.83-Por Exp.Nº257/D-I/83 se comunica al Delegado del S.I.D. en Canelones que este Este Servicio ha resuelto mantener al causante en la Cat. "C" de CHCP.(C 21.9.83-Por Exp.Nº259/D-I/83 se remiten los obrados a la J.C.J. para resolución, con la opinión de que se debe mantener la Cat. "B" asignada.(C)

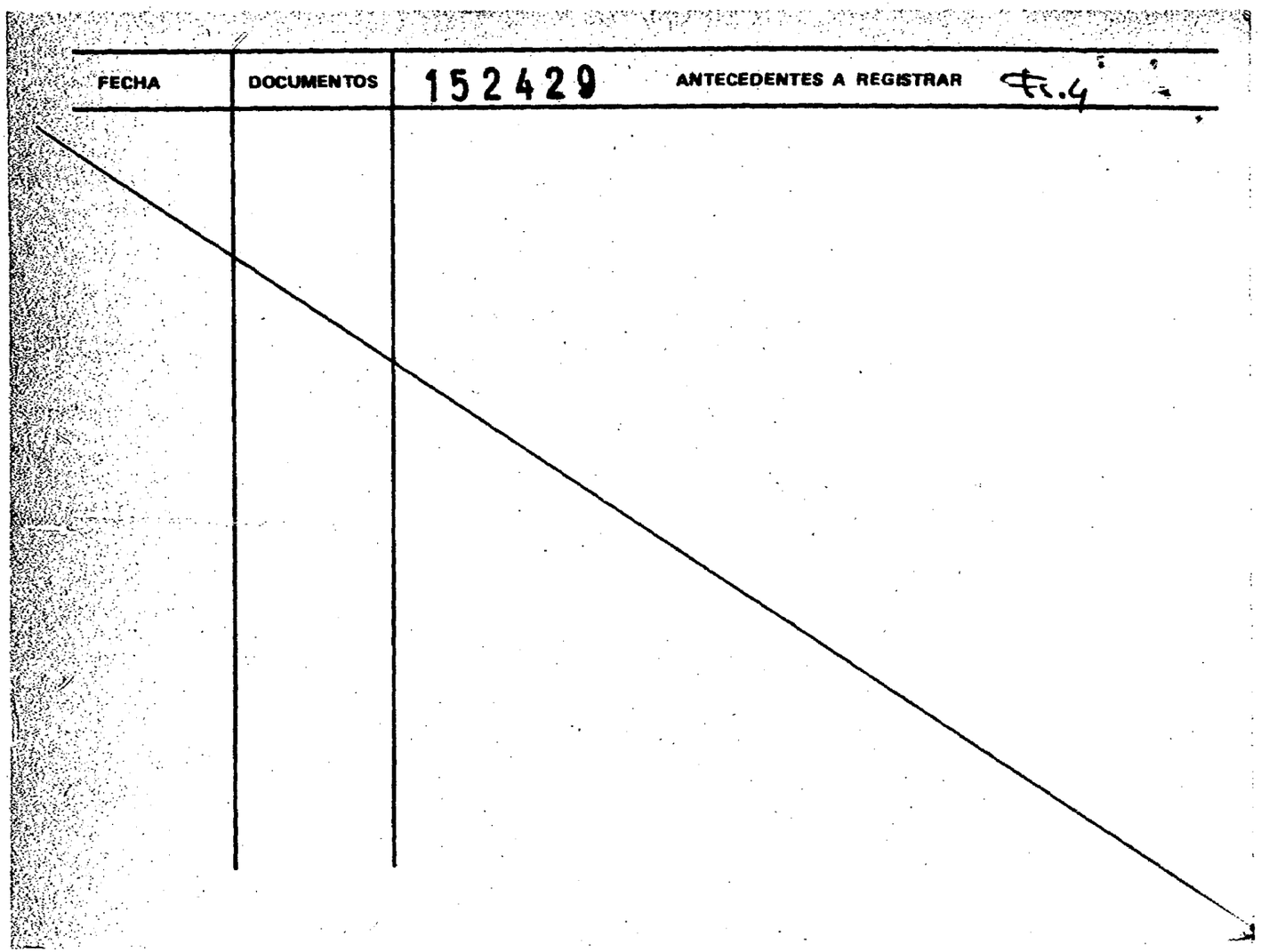
FECHA
DOCUMENTOS
152429
ANTECEDENTES A REGISTRAR
Fr.4

JUNTA DE COMANDANTES EN JEFE

S. I. D.

"V A R I O S"

152429

F.5

Dep. I Secc. I

Sub Secc. A/N

Ficha Nº ..... Confec. .....

VIERA MACHADO — Apellidos

Eduardo Faustino — Nombres

DOCUMENTOS: C/C BCB 11498 — Serie / Nº — C/I. 920.288 — Nº / Dpto.

OTROS DOC. ..... — Pasaporte / Lib. Enrol. / etc.

NACIMIENTO: ..... — Fecha / Lugar

DOMICILIO: Timoteo Aparicio 3914 — Calle / Nº / Teléf. / Ciudad o Localidad

PROFESION U OCUPACION: Empleado de UTE

LUGAR: ..... CARGO: .....

IDEOLOGIA POLITICA: ..... CLASIFICACION: .....

DATOS COMPLEMENTARIOS: ..... — Cónyuge / Est. Civil / Hijos

..... — Otros familiares

Fecha	Documentos	152429 ANTECEDENTES A REGISTRAR Fo 6
27/X/80	D.615	-Con fecha 21/7/80 el causante eleva Reclamo a este Servicio en razón de habérsele denegado Constancia de Habilitación para Cargos Públicos.- 14/8/80 - Se le notifica que dicho reclamo debe presentarlo ante el Delegado del S.I.D. en Montevideo.-(U)

Imp. Nacional 7/10/79

MINISTERIO DE DEFENSA NACIONAL
S. I. D.

Dep. I Secc. 17
Sub-Secc. G
Ficha N°..... Confea 19.3.72

152430-5

VIERA Carlos
Apellidos Nombres

DOCUMENTOS: C/C M.F.B. 617 C/I
Serie No. No. Dpto.

OTROS DOC.:
Pasaporte Lib. Enrol. etc.

NACIMIENTO:
Fecha Lugar

DOMICILIO: LOCALIDAD de Sta. Catalina Dpto. Soriano
Calle No. Telef Ciudad o Localidad

PROFESION U OCUPACION: Empleado de UTE

LUGAR: CARGO Encargado Usina Loc. Palmitas.

IDEOLOGIA POLITICA CLASIFICACION

DATOS COMPLEMENTARIOS
Est. Civil Conyuge Hijos

Otros Familiares

FECHA	DOCUMENTOS	ANTECEDENTES A REGISTRAR
X. 71	B38-D11	152430 Delegado de AFUTE de linea Demócrata. (V).-

152431-3

SERVICIO DE INFORMACION DE DEFENSA

Dep. 1

Confeccionado el 1º Set.1970

VARIOS AN

FOTO

Apellidos VIERA MENDEZ

Nombres Elbio Fermin

Fecha de Nacimiento

Lugar de Nacimiento

Est. Civil

Cred. Cívica Ced. Identidad

Otros Documentos

Ocupación

Padre

Madre

Domicilio Ciudad

Otros datos

FICHA COMPLEMENTARIA

152431

DOCUMENTO		ANTECEDENTES
Fecha	Origen	
27-XI-1966	Lista 4000 F.Socialista	-4°Titular a la Junta Departamental de Salto.-
1962	Lista 4190 U.Popular	- 6°Titular a la Junta Electoral de Salto.-
1971.	Listas : 2001,90, 4190,9988 808,etc. SALTO	-Candidato en el 4to.lugar Suplente a la Intendencia Municipal, de Salto para las elecciones de 1971.
1971.	Listas 988 1808. F.A	Candidato como 4to.suplente del intendente por el dpto.de Salto./SS/

JUNTA DE COMANDANTES EN JEFE
S. I. D.

152432-1

Dep. I Secc. I

Sub. Secc. A/N

Ficha N.º ..... Confec. 30.XI.82

VIERA (Apellidos) Eleazar (Nombres)

DOCUMENTOS: C/C ..... (Serie / N.º) C/I. ..... (N.º / Dpto.)

OTROS DOC. ..... (Pasaporte / Lib. Enrol. / etc.)

NACIMIENTO: ..... (Fecha / Lugar)

DOMICILIO: ..... (Calle / N.º / Teléf. / Ciudad o Localidad)

PROFESION U OCUPACION: Obrera de AMDET

LUGAR: ..... CARGO: .....

IDEOLOGIA POLITICA: ..... CLASIFICACION: .....

DATOS COMPLEMENTARIOS: ..... (Est.Civil / Cónyuge / Hijos)

..... (Otros familiares)

Fecha	Documentos	152432 ANTECEDENTES A REGISTRAR
19.II.79	274	5.IX.947 - En la fecha ingresa como afiliado al Partido Comunista con el N° 2291, según material incautado por O.C.C.A. en febrero de 1976.- EVAL: A - 1
5.XI.82	. . . .	Se contesto en Memo(A) N° 2765/82 para Dpto. C-2/ES.MA.CO.- (UU)

152433-9

MINISTERIO DE DEFENSA NACIONAL

S. I. D. Ficha confeccionada el 22/8/72

Dep. 1 Secc. I

Sub-Secc. A/N

Ficha Nro. ..... Confec. .....

VIERA (Apellidos) **Ena** (Nombres)

DOCUMENTOS: C/C. ..... (Serie / Nro.) C/I. ..... (Nro. / Dpto.)

OTROS DOC. ..... (Pasaporte / Lib. Enrol. / etc.)

NACIMIENTO: ..... (Fecha / Lugar)

DOMICILIO: ..... (Calle / Nro. / Teléf. / Ciudad o Localidad)

PROFESION U OCUPACION: .....

LUGAR: ..... **CARGO:** .....

IDEOLOGIA POLITICA: Socialista, **CLASIFICACION:** .....

DATOS COMPLEMENTARIOS: ..... (Est. Civil / Conyuge / Hijos)

..... (Otros familiares)

FSD

Fecha	Documentos	152433 ANTECEDENTES A REGISTRAR
22/8/72	Lista 90 Lista 1808 Colonia.	-Candidato en el 2do. lugar Suplente del 14 Titular a la Junta Departamental por el Depto. de Colonia en las elecciones de 1971 PP

MINISTERIO DE DEFENSA NACIONAL
S. I. D.

152434-7

Dep. 1 Secc. I
Sub-Secc. A/N
Ficha Nro..... Confec. .....

Ficha confeccionada 12/7/72

VIERA (Apellidos) Ermindo (Nombres)

DOCUMENTOS: C/C..... (Serie, Nro.) C/I..... (Nro., Dpto.)

OTROS DOC. ..... (Pasaporte, Lib. Enrol., etc.)

NACIMIENTO: ..... (Fecha, Lugar)

DOMICILIO: Carlos Gardel 3279 Ato 7. (Calle, Nro., Teléf., Ciudad o Localidad)

PROFESION U OCUPACION: .....

LUGAR: ..... CARGO: .....

IDEOLOGIA POLITICA: Socialista. CLASIFICACION: .....

DATOS COMPLEMENTARIOS: ..... (Est. Civil, Conyuge, Hijos)

..... (Otros familiares)

Fecha	Documentos	ANTECEDENTES A REGISTRAR
18/5/72	D-1041	152434 Fs2 En la detención del arquitecto Ramón Martinez Cuarino y de su esposa Marisa Flina Fronzoni Castillo se encontró su [illegible] nombre de afiliado al Partido Socialista. "PP"

MINISTERIO DE DEFENSA NACIONAL 152435-4 Dep. I Secc. I

S. I. D. Alias: VIERA, Néstor Sub-Secc. A/N

Ficha Nº ..... Confec. .....

VIERA VIERA Ernesto Warley
Apellidos Nombres

DOCUMENTOS: C|C (1) A.L.A. Nº 4407 C/I 567.660
Serie Nº Nº Dpto.

OTROS DOC.: .....
Pasaporte Lib. Enrol. etc.

NACIMIENTO: (2) 25 de Agosto de 1928 (Cerro Largo)
Fecha Lugar

(3) Edad aparente 40 años

DOMICILIO: (4) Juan A. Lavalleja Nº 634 UTE 106
Calle Nº Telef. Ciudad o Localidad

PROFESION U OCUPACION: (5) Odontologo y Tte. 2do. (SSM) del Bn.I.10.-

LUGAR: (6) Treinta y Tres (antigüedad 10 años) CARGO .....

IDEOLOGIA POLITICA (7) Extrema Izquierda CLASIFICACION (11) F.I.deL. Militancia Activa

DATOS COMPLEMENTARIOS (7) Casado (8) María Del Carmen BERNADET
Est. Civil Conyuge Hijos

Padres: Pragedes Antenor y Analía Alicia (14)

(9) Tiene 3 hijos varones de 7,6 y 5 años.
Otros familiares

Ficha confeccionada en: Montevideo, el 24 de Diciembre de 1969.-

VKA 6945 (12)

Juan A. Lavalleja 365 (13)

FECHA	DOCUMENTOS	152435 ANTECEDENTES A REGISTRAR (42)
2/X/68	B.15(1)/D.63	-Tiene el consultorio instalado en su domicilio. -Integrante de la Federación Ciclista de Treinta y Tres -Ex-Neutral de la Asociación de Basquet-Ball de Treinta y Tres. Indica ① 41 ⑦
23/VIII/68	B.64(1)/D6	- Figura en una relación de personas que desarrollan actividades e militancias, en movimientos de extrema izquierda; en Treinta y Tres.- Indica ⑩ 41 ⑪
10/IX/81	----------	Se contestó Memo.(A) No. 1446/81 al S.S.FF.AA.- (IG).
7.2.83	- - -	Se contestó en Memo.(A) Nº 253/83 al DptoII/E.M.E.-(PP).-
8.3.82	- - -	Consultado el Escalafón del S.S.FF.AA. de fecha SET/980, no figura el causante en el mismo.-(PP).-

MINISTERIO DE DEFENSA NACIONAL
S. I. D.

152435

Dep. I Secc I

Sub-Secc. A/N

Ficha No. ..... Confec. 29/IV/1971

VIERA (Apellidos) Néstor (1) (Nombres)

DOCUMENTOS: C/C (Serie) (N.o) C/I (N.o) (Dpto.)

OTROS DOC. (Pasaporte) (Lib. Enrol.) (etc.)

NACIMIENTO (Fecha) (Lugar)

DOMICILIO: (Calle) (N.o) (Teléf) Treinta y Tres. (2) (Ciudad o Localidad)

PROFESION U OCUPACION: Dentista (3)

LUGAR: CARGO:

IDEOLOGIA POLITICA FIDELISTA (4) CLASIFICACION

DATOS COMPLEMENTARIOS (Est Civil) (Conyuge) (Hijos)

Otros famil[illegible]

Fecha	Documentos	152435 ANTECEDENTES A REGISTRAR
23/VIII/68	B.64(1) D.6	-Aparece en una nómina de personas del Dpto. de Treinta y Tres donde se le sindica como Fidelista.-Indica ② al ⑥.-
C.H.C.P. No. 6722/81 PERMANENCIA-MDEO.SS.FF.AA		-13/3/82-Por Of. 118/82 se devolvió a la D.I.I. dicha Constancia debido a que no se le dará trámite de acuerdo a la Circular No. 2 de este Servicio.- 15/3/82-Por Of. No. 126/82 se remite Memo.(A) No. 437 al S.S.FF.AA. con antecedentes del causante.- (U) Indica (12) al (14).-

SERVICIO DE INFORMACION
DE DEFENSA
Dep. I

15246-2

..... Sección
Act. Ant. Nac.
Ficha Nº [redacted]

Nombres y Apellidos: VIERA de OLAZABAL Esther

Fecha de Nacimiento: .....

Lugar de Nacimiento: .....
(País - Ciudad o Localidad - etc.)

Cred. Cív.: Serie ..... Nº ..... Ced. Identidad: .....

Otros documentos: .....
(Pasaporte — Libreta Enrolam. — etc.)

FOTO

Domicilio: .....
(Ciudad o Localidad) (Calle) Nº Teléf

Filiación

Edad aparente ..... Color del Cutis .....

Color del Cabello ..... Estatura Aproximada .....

Complexión ..... Aspecto Social .....

Señas particulares .....

.....

Ficha confeccionada en Montevideo el 2 de mayo de 1967.-

Fórm. 1

152430

ACTIVIDADES

(1) **Laborales:** Profesión Doc. Lugar de trabajo .....

Cargo ..... Antigüedad .....

Otras Actividades .....

.....

(2) **Políticas:** Ideología ..... Actuación .....

Antecedentes .....

Antecedentes familiares .....

(3) **Sociales:** Estado Civil ..... Religión ..... Figuración .....

Grado Instrucción ..... Lugares que frecuenta .....

(4) **Económicas:** Situación ..... Capital aprox. ..... Vehículo .....
marca y Nº

Otros datos .....

Datos Complementarios .....

Apreciación Personal Gral. .....

.....

.....

VIERA de CLAZABAL Esther.

FICHA COMPLEMENTARIA

Documento		152436 ANTECEDENTES
Fecha	Origen	
11-XI-966	B-75 D-630	-Figura en un llamamiento a apoyar al "FRENTE IZQUIERDA DE LIBERACION" y a votar sus listas en las elecciones correspondientes al año en curso, llamamiento éste que es formulado por los trabajadores de la cultura de dicho frente.-

SERVICIO DE INFORMACION DE DEFENSA

Dep. 1

152437-0

Confeccionado el 16.3.77

(B)

VARIOS

FOTO

Apellidos VIEITES

Nombres Oscar

Fecha de Nacimiento

Lugar de Nacimiento

Est. Civil

Cred. Cívica Céd. Identidad

Otros Documentos

Ocupación

Padre

Madre

Domicilio Ciudad

Otros datos

[illegible]

CHIESA Hnos. Ltda. - 2.500 - 9/75

FICHA COMPLEMENTARIA

DOCUMENTO		152437 ANTECEDENTES
Fecha	Origen	
28.1.77 PD. 7 a 7	58	17.1.77 -Hizo uso de la palabra en el "Congreso Nacional de los Testigos de Jehová" efectuado en el Palacio Contador "Gastón Guelfi" con la asistencia de 5.500 personas.- (DD)

152438-8

JUNTA DE COMANDANTES EN JEFE

S. I. D.

Dep. I Secc. I

Sub Secc. A/N

Ficha No. ..... Confec. .....

VIERA MUNIZ ..... Eduardo Román ..

Apellidos Nombres

BXX

DOCUMENTOS: C/C. ..... **C/I.** .....

Serie No. No. Dpto.

OTROS DOC. .....

Pasaporte Lib. Enrol. etc.

NACIMIENTO: .....

Fecha Lugar

DOMICILIO: .....

Calle No. Teléf. Ciudad o Localidad

PROFESIÓN U OCUPACIÓN: .....

LUGAR: ..... **CARGO:** .....

IDEOLOGÍA POLÍTICA: ..... **CLASIFICACIÓN:** .....

DATOS COMPLEMENTARIOS .....

Est. Civil Cónyuge Hijos

.....

Otros familiares

SERVICIO DE INFORMACION DE DEFENSA

Dep. 1

152439-6

Confeccionado el 27 MAR. 1976

V A R I O S

FOTO

Apellidos VIERA

Nombres Eduilde

Fecha de Nacimiento

Lugar de Nacimiento

Est. Civil

Cred Cívica Céd. Identidad

Otros Documentos

Ocupación

Padre

Madre

Domicilio Ciudad Dpto. CANELONES

Otros datos

Imp. CHIESA Hnos. Ltda. 10.000 - 12 - 73

SERVICIO DE INFORMACION DE DEFENSA

Dep. 1

152439 -6

Confeccionado el 27 MAR. 1976 F-1

V A R I O S

FOTO

Apellidos VIERA

Nombres Eduilde

Fecha de Nacimiento

Lugar de Nacimiento

Est. Civil

Cred Cívica Céd. Identidad

Otros Documentos

Ocupación

Padre

Madre

Domicilio Ciudad Dpto. CANELONES

Otros datos

Imp. CHIESA Hnos. Ltda. 10.000 - 12 - 73

FICHA COMPLEMENTARIA

F52

DOCUMENTO		152439 ANTECEDENTES
Fecha	Origen	
1971	Lista 988 F.A. PDC	Figura en el 22o.lugar a la Junta Dptal.del Dpto. de Canelones Sub-Lema "Frente de Canelones", para las elecciones nacionales del año en curso.- (I)

SERVICIO DE INFORMACION
DE DEFENSA
Dep. 1

152440-4 Confeccionado el 9.1.73

Fs. 1

VARIOS

FOTO

Apellidos VIERA MENDEZ (1)

Nombres Fabio

Fecha de Nacimiento

Lugar de Nacimiento

Est. Civil

Cred. Cívica ..... Céd. Identidad

Otros Documentos

Ocupación

Padre

Madre

Domicilio ..... Ciudad

Otros datos

Imp. CHIESA Hnos. Ltda. 4.000 - 11 - 72

FICHA COMPLEMENTARIA

Ff.2

DOCUMENTO		152440 ANTECEDENTES
Fecha	Origen	
1971.	Lista 988 PDC F.A	Candidata como 4 suplente a la Intendencia Municipal por el dpto. de Salte s(SS)
1971	Lista 4000	-Candidato en 5° lugar a la Intendencia Deparatamental por el P.D.C.-(J).-Indica:(1)
1971	Lista 31 PDC	Candidato en el 4to. Suplente a la Intendencia Municipal de Salto sub_lema Frente Salteño.QQ

FE-1

SERVICIO DE INFORMACION DE DEFENSA

152441.2

Dep. 1

Confeccionado el 13/111 /970

VARIOS

FOTO

Apellidos VIERA

Nombres Elbio Exaltación

Fecha de Nacimiento

Lugar de Nacimiento

Est. Civil

Cred. Cívica Ced. Identidad 601516

Otros Documentos

Ocupación

Padre

Madre

Domicilio **Ciudad**

Otros datos:

FICHA COMPLEMENTARIA

F5.2

DOCUMENTO		152441 ANTECEDENTES
Fecha	Origen	
VIII/969	B-72-D-48	-22/10/46.Agrasión,Juzgado Menores 1er. Tno..- 6/9/51 Aprep. Indebida Secc.8o.Inst. 1ro. 22/5/68 Hurto Dpto.Canelones.-

FS-1

SERVICIO DE INFORMACION DE DEFENSA
Dep. 1

152442 - 0

Confeccionado el 4.4.72

VARIOS

FOTO

Apellidos VIERA

Nombres Elizabeth

Fecha de Nacimiento

Lugar de Nacimiento

Est. Civil

Cred. Cívica Céd. Identidad

Otros Documentos

Ocupación Estudiante

Padre

Madre

Domicilio Ciudad

Otros datos

CHIESA Hnos. Ltda - 8.000 - 3 - 72

FICHA COMPLEMENTARIA

Fs-2

DOCUMENTO		152442 ANTECEDENTES
Fecha	Origen	
29.10.71	16/1	En diciembre de 1970 figura como Becario de la Universidad de la República, percibiendo un sueldo mensual neto de $ 5.940.oc.-(E)

SERVICIO DE INFORMACION DE DEFENSA

Dep. 1

152443-8

Fs. 1

Confeccionado el 31.1.78

V A R I O S

FOTO

Apellidos VIERA BARRETO

Nombres Ema Rosario

Fecha de Nacimiento .....

Lugar de Nacimiento .....

Est. Civil .....

Cred. Cívica ..... Céd. Identidad .....

Otros Documentos .....

Ocupación .....

Padre .....

Madre .....

Domicilio ..... Ciudad .....

Otros datos: .....

.....

.....

chiesa hnos. - 4 000 - 5/77

FICHA COMPLEMENTARIA

Fs. 2

DOCUMENTO		152443 ANTECEDENTES
Fecha	Origen	
30.9.77	Doc.1014	Figura en relación de Internados en MPS al 31.8.77. Se encuentra detenido en UU.Dep.del CGE(Bn.I.13)proveniente del CGE el 8.8.77.DETENIDO.
7.XI.977	1148 PME	-Figura en relación de Movimientos de Internados en MPS al 31.8.77.ALTA del CGE(Bn.Trasm.1).Eval.A-1.- (i) **Baja del Bn.Tras.1Fecha:15.9.77.Causa:Clausura de Procedimientos.Juez:J.M.I.3er.T.Fecha Det.:30.7.77.(P).-**

Ficha confeccionada el 28/X/74.-

Fs. PE

MINISTERIO DE DEFENSA NACIONAL
S. I. D.

152444-6

Dep. 1 Sec. 1
Sub - Secc. A/N
Ficha Nro. ..... Confec. .....

VIERA ALONSO (Apellidos) — Emir Tomás (1) (Nombres)

DOCUMENTOS: C/C. BVB 10.354(2) (Serie / Nro.) C/I. 679.508 (3) (Nro. / Dpto)

OTROS DOC. ..... (Pasaporte / Lib. Enrol. / etc.)

NACIMIENTO: 30 a 32 años de edad (1974) (Fecha) 7/3/931-Mdeo.(4) (Lugar)

DOMICILIO: Reconquista 481-Piso 3° A.25 UTE:986509 (Calle / Nro. / Teléf. / Ciudad o Localidad)

PROFESION U OCUPACION: Enfermero y laboratorista

LUGAR: Hospital Maciel CARGO: .....

IDEOLOGIA POLITICA: ..... CLASIFICACION: .....

DATOS COMPLEMENTARIOS: Soltero (Est. Civil / Cónyuge / Hijos)

Padres: Jesús y Eva Dominga (5) (Otros familiares)

Cabellos largos y oscuros,1,80 mt.estatura,delgado, nariz fina y larga, boca grande, ojos oscuros y abultadas ojeras.

Fecha	Documentos	152444 ANTECEDENTES A REGISTRAR Fs.2
30/5/74	1319	**Según declaraciones de Luis Alberto FRECHERO, sería izquierdista y presunto integrante de la organización sediciosa. Realizaría reuniones a las que asistirían personas de C.Colonia como Antonio Luis PEREZ URIA GUERRERO y José PEÑA BUENO presutnos sediciosos.Eval.C-3.(VV)**
13/12/78	DNII	-Indica (1) al (5).-C.H.C.P. Nº 992/78 DE LA SECC. 1a.MDEO. (U)

Fs. 1

JUNTA DE COMANDANTES EN JEFE 952445-3 Dep. I Secc. I

S. I. D.

Sub Secc. A/N

Ficha Nro. _____ Confec. 28-9-78

VIERA SOSA (Apellidos) Feliciano (Nombres)

DOCUMENTOS: C/C ..... (Serie, Nro.) C/I. ..... (Nro., Dpto.)

OTROS DOC. ..... (Pasaporte, Lib. Enrol., etc.)

NACIMIENTO: 38 años en 1968 (Fecha, Lugar)

DOMICILIO: Martín Rodriguez 3805 (Calle, Nro., Teléf.) Montevideo (Ciudad o Localidad)

PROFESION U OCUPACION: Transporte Terrestre

LUGAR: ..... CARGO: .....

IDEOLOGIA POLITICA: ..... CLASIFICACION: .....

DATOS COMPLEMENTARIOS: ..... (Est. Civil, Cónyuge, Hijos)

Otros familiares

Fs.2

Fecha	Documentos	152445 ANTECEDENTES A REGISTRAR
17-4-74	Doc.1776	-Afiliado al Partido Comunista con el Nº35958,fecha de ingreso:17-12-68.(Microfilm Incautado a Redney Arimendi) Eval.B-2 (V)

J. C. J. ANTINACIONAL 5.7.76

Dpto. 1 75244 FS3

Apellidos VIERA SOSA

Nombres Feliciano

Documentos: Transporte terrestre.

Ant, Secc:	A	B	C	D	E	G	V
	X						

Secreto

152445 **ANTECEDENTES** Fs 34

Doc.0001/76.(U) Eval. B-2.-

Ufil. 35.958 - Fecha de ingreso 17/12/68

Edad: 38 años - Or.

Dom: Martín Rodríguez 3805 Propios y Bruno Méndez.-

Doc: Carece.-

Fc. 1

JUNTA DE COMANDANTES EN JEFE V.

Dep. I Secc. I

Sub Secc. [redacted]

S. I. D.

Ficha Nº ..... Confec. 16.10.81

152446-1

VIERA DEMICHELLI — Apellidos

Félix — Nombres

DOCUMENTOS: C/C ..... Serie ..... Nº ..... C/I. 1.012.431 (1) Nº ..... Dpto.

OTROS DOC. ..... Pasaporte ..... Lib. Enrol. ..... etc.

NACIMIENTO: 46 años 1981(2) — Fecha ..... Uruguay(3) — Lugar

DOMICILIO: Estibao 1820 Apto.102 (4) — Calle ..... Nº ..... Teléf. ..... Ciudad o Localidad

PROFESION U OCUPACION: .....

LUGAR: ..... CARGO: .....

IDEOLOGIA POLITICA: ..... CLASIFICACION: .....

DATOS COMPLEMENTARIOS: Casado(5) — Est. Civil ..... Cónyuge ..... Hijos

[redacted]

Otros familiares

Fecha	Documentos	152446 ANTECEDENTES A REGISTRAR
05.10.81 P.D.6a6 Nº277/81	Doc.8414	-04.10.81-Participó en una reunión que tuvo lugar en el Parque de Protección de Choferes el día 9 de agosto p.pdo.. Personal de la D.N.I.I. concurrió al lugar donde fue entrevistado el encargado del mencionado Parque, manifestando el mismo, que el causante conjuntamente con otras personas utilizó las enramadas 7 A-B-C, ignorando que tipo de reunión se realizó. Eval.A-1.-(JJ)
07.10.81 P.D.6a6 Nº280/81	Doc.8477	-07.10.81-Compareció en la D.N.I.I., manifestando que la reunión tenía como finalidad recibir a la generación 81, que ingresó a la Facultad, desconociendo la cantidad de personas que concurrieron al citado Parque ya que él no se hizo presente. El causante es socio de dicho Centro, siendo firmante de la solicitud para que se realizara la reunión.- Eval.A-1.Indica (1) al (5).-(JJ)

Imp. Nacional 716/79

SERVICIO DE INFORMACION DE DEFENSA
Dep. 1

152447-9

Confeccionado el ... 3.1.72 ... FCL

VARIOS

FOTO

Apellidos ... VIERA ...

Nombres ... FERNANDO ...

Fecha de Nacimiento ...

Lugar de Nacimiento ...

Est. Civil ...

Cred. Cívica ... Céd. Identidad ...

Otros Documentos ...

Ocupación ...

Padre ...

Madre ...

Domicilio ... Ciudad ...

Otros datos ...

...

...

Imp. B.M. y A. - 900 - XII - 1971.

FICHA COMPLEMENTARIA

DOCUMENTO		152447 ANTECEDENTES Fc. 2
Fecha	Origen	
26.10.71.	B.16.D.1.	En diciembre de 1970, consta como Becario de la Universidad de la República, percibiendo un sueldo de $ 7.425.00. (W).

SERVICIO DE INFORMACION
DE DEFENSA
Dep. I

152448 - 7

Ficha Nº .... Confeccionada ....

Apellidos: VIERA

Nombres: Flabio

Fecha de Nacimiento: ....

Lugar de Nacimiento: ....

Cred. Civ.: .... Céd. Identidad: ....

Prontuario: .... F. Ingreso: ....

Padre: ....

Madre: ....

Domicilio: .... Ciudad: ....

Otros datos (Documentos y señas personales) 119° Titular a la Cámara de Representantes

Suplente del 22° Titular a la Junta Dptal.

FICHA COMPLEMENTARIA

Documento			152448 ANTECEDENTES
Nº	Fecha	Origen	
	27-XI-66	Partido Federal Lista 1813	Figura como 119º Titular a la Cámara de Representantes y 3er.Suplente del 22º Titular a la Junta Dptal. por el Partido Federal -Lista 1813- en las Elecciones Nacionales del año en curso.

Fs 2

F5-1

MINISTERIO DE DEFENSA NACIONAL 152449-5 Dep. 1 Sec. 1

S. I. D.

Sub-Secc. A y R

Ficha Nº_____ Confec. 2/3/73

VIERA de GRANT (Apellidos) — Flor de María (Nombres)

DOCUMENTOS: C/C. _____ (Serie / Nro.) C/I _____ (Nro. / Dpto.)

OTROS DOC. _____ (Pasaporte / Lib. Enrol. / etc.)

NACIMIENTO: _____ (Fecha / Lugar)

DOMICILIO: _____ (Calle / Nro. / Teléf. / Ciudad o Localidad)

PROFESION U OCUPACION: _____

LUGAR: _____ CARGO: _____

IDEOLOGIA POLITICA: _____ CLASIFICACION: _____

DATOS COMPLEMENTARIOS: _____ (Est. Civil / Cónyuge / Hijos)

Hermana del sedicioso HOMERO VIERA. (Otros familiares)

Fecha	Documentos	152449 ANTECEDENTES A REGISTRAR Fs.2
26/6/972	D.1679	-Es detenida y trasladada el día 30 de abril, desde Rosario por su pr[illegible]
31/V/72 D. RM2 Hoja	1209 PPI 26.(J)	sunta vinculación a elementos sediciosos, ya que es hermana del sedicioso HOMERO JAURES VIERA DE CASTRO.-Recobra su libertad el día 2/V.(J).-
4/7/72 D. (J).-	1858 PFI.	Es trasladada hasta San José.-(J).-
31.5.72	1249	Surge sospecha de integrar el mov. sedicioso, cuando el enfrentamiento entre el camión de la firma INDAGRO y funcionarios de FFCC.-(DD)
16/6/72	1545	2/5/72 -Como consecuencia de interrogatorios y declaraciones, queda en libertad, VIERA de GRANT; que habia sido trasladada desde Rosario.-(DD)
25.9.82	. . . .	Se contesto en Memo(A) Nº 2263/82 para E.M.P. Nº1.- (MS)

08 SET. 1976

JUNTA DE COMANDANTES EN JEFE 152450 -3

Dep. I Rs. 1 Secc. I

Sub Secc. A/N

S. I. D.

(a)"Pancho"--

Ficha Nro. _____ Confec._____

VIERA — Apellidos

Francisco — Nombres

DOCUMENTOS: C/C ..... Serie ..... Nro. **C/I.** ..... Nro. ..... Dpto.

OTROS DOC. ..... Pasaporte ..... Lib. Enrol. ..... etc.

NACIMIENTO: ..... Fecha ..... Lugar

DOMICILIO: ..... Calle ..... Nro. ..... Teléf. ..... Ciudad o Localidad

PROFESION U OCUPACION: Investigadora de Folklore

LUGAR: ..... **CARGO:** .....

IDEOLOGIA POLITICA: ..... **CLASIFICACION:** .....

DATOS COMPLEMENTARIOS: ..... Est. Civil ..... Cónyuge ..... Hijos

12/1284

Otros familiares

Fecha	Documentos	152450 ANTECEDENTES A REGISTRAR Fs.2
17/5/76	Doc.0673 (Eval. A-2)	-Autor de canciones poco inventadas. Algunas de ellas fueron grabada por "Los Olimareños", siendo las mismas extremadamente izquierdistas.- Dentro de su círculo está considerado como"mal guitarrista y cantor".- (T)
15.09.81	Doc. 7841	*Autor de canciones de poco vuelo, 3 o 4 de ellas fueron grabadas por "Los Olimareños", dichas canciones son tremendamente izquierdistas. Dentro de su círculo está considerado como "mal guitarrero y peor cantor, pero es un loco simpático que siempre da línea". No tiene grabaciones comerciales. PRENS (AN)

ASUNTO ARTISTAS

JUNTA DE COMANDANTES EN JEFE 152450 Dep. I V Secc. I

S. I. D. Sub Secc. A/N

Ficha Nro. 4 Confec. 16.11.77

VIERA — Apellidos

Francisco (a) Pancho — Nombres

DOCUMENTOS: C/C ..... Serie ..... Nro. ..... C/I. ..... Nro. ..... Dpto.

OTROS DOC. ..... Pasaporte ..... Lib. Enrol. ..... etc.

NACIMIENTO: ..... Fecha ..... Lugar

DOMICILIO: ..... Calle ..... Nro. ..... Teléf. ..... Ciudad o Localidad

PROFESION U OCUPACION: .....

LUGAR: ..... CARGO: .....

IDEOLOGIA POLITICA: ..... CLASIFICACION: .....

DATOS COMPLEMENTARIOS: ..... Est. Civil ..... Cónyuge ..... Hijos

..... Otros familiares

fs 4

Fecha	Documentos	152450 ANTECEDENTES A REGISTRAR
		Hizo uso de la palabra en un acto de homenaje al "CHE GUEVARA" organizado por un Grupo de Estudiantes y realizado en el local del Comité Coordinador de Apoyo a la Revolución Cubana. Actuó también en otros actos organizados por la UJC, así como el denominado "Cantos Rebedes " No se encuentre documento.- (FE)

MINISTERIO DE DEFENSA NACIONAL

S. I. D. 152451-1

5 MAR. 1975

Dep. I Fs. 1 Secc, I

Sub - Secc. G

Ficha Nro._____ Confec._____

VIERA Frnacisco

Apellidos Nombres

DOCUMENTOS: C/C._____ C/I._____

Serie Nro. Nro. Dpto.

OTROS DOC. _____

Pasaporte Lib. Enrol. etc.

NACIMIENTO: _____

Fecha Lugar

DOMICILIO: _____

Calle Nro. Telél. Ciudad o Localidad

PROFESION U OCUPACION: _____

LUGAR: _____ CARGO: _____

IDEOLOGIA POLITICA: _____ CLASIFICACION: _____

DATOS COMPLEMENTARIOS: _____

Est. Civil Conyuge Hijos

Otros familiares

Fecha	Documentos	152451 ANTECEDENTES A REGISTRAR Fs.2
17.7.74	1778	Gestor de la solicitud de reafiliación de la Asociación de Empleados y Obreros Municipales de Rivera ante el Ministerio de Trabajo. (K)

SERVICIO DE INTELIGENCIA

Div. I (Seguridad)

Sección .....

MINISTERIO DE DEFENSA NACIONAL
SERVICIO DE INFORMACION DE DEFENSA

Ficha Nº I 152452-8 M/F

FS 1

confeccionada el 21/IV/965.

Foto

Apellidos VIERA

Nombres Francisco

Fecha de Nacimiento: Año 1945

Lugar de Nacimiento: Uruguay

Cred. Civ.: ..... Ced. Identidad: Nº36621 (Soriano).-

Prontuario: ..... F. Censal: .....

Padre: .....

Madre: .....

Domicilio: Bella Unión (calle T. y Tres y Medio) Ciudad: (Depto. de Artigas)

Otros datos (Documentos y señas personales) Jornalero.

F 52

FICHA COMPLEMENTARIA

Documento N.º	Fecha	Origen	152452 Antecedentes
B-63-(2) D-1. B-37-D-2.	22/II/965. 23/III/65.	Dto.Bella Unión. B.I.Nº4.	-De nacionalidad Oriental.- Integrante de la Marcha de los Trabajadores de "Unión de Trabajadores Azucareros de Artigas" (U.T.A.A.). Segunda Marcha de Cañeros de Artigas.
73-(1)-1. B-42-D-1.	26/II/965.	J.P.de Pay.- B.I.Nº9.	Edad 20 años.-Domiciliado en la localidad de Belle Unión(Depto.de Artigas).-
B-38-D-1.	19/III/965.	Br.I.Nº5.	-Se domicilio en la calle Treinta y Tres y Melo.-

Fs. 1

Ficha confeccionada: 15 de Diciembre de 1970

MINISTERIO DE DEFENSA NACIONAL
S. I. D.

152453-7

Dep. I Secc I
Sub-Secc. A/N
Ficha N.o ..... Confec. .....

VIERA DA CUÑA	Franklin
Apellidos	Nombres

DOCUMENTOS: C/C ..... (Serie / N o) C/I ..... (N.o / Dpto.)

OTROS DOC. ..... (Pasaporte / Lib. Enrol. / etc.)

NACIMIENTO ..... (Fecha / Lugar)

DOMICILIO: (1) Uruguay (Calle) 642 (N.o) (Teléf.) (2) Rivera (Ciudad o Localidad)

PROFESION U OCUPACION: .....

LUGAR: ..... CARGO: .....

IDEOLOGIA POLITICA (3) Simpatizante Comunista CLASIFICACION (4) Afiliado al FIDEL

DATOS COMPLEMENTARIOS ..... (Est. Civil / Conyuge / Hijos)

..... (Otros familiares)

152453 Fs.2

Fecha	Documentos	ANTECEDENTES A REGISTRAR
24/6/68	B.49-D.4	- Figuraen una relación de elementos izquierdistas del Dpto. de Rivera.-Indica ① a/ ④

Ficha confeccionada el 24/5/73

Fs. 1

PE

MINISTERIO DE DEFENSA NACIONAL
S. I. D.

152454-5

Dep. 1 Sec. 1
Sub-Secc. A/N
Ficha Nº..... Confec.....

VIERA (Apellidos) Freddy (Nombres)

DOCUMENTOS: C/C. ..... (Serie / Nro.) C/I ..... (Nro. / Dpto.)

OTROS DOC. ..... (Pasaporte / Lib. Enrol. / etc.)

NACIMIENTO: ..... (Fecha / Lugar)

DOMICILIO: ..... (Calle / Nro. / Teléf. / Ciudad o Localidad)

PROFESION U OCUPACION: .....

LUGAR: ..... **CARGO:** .....

IDEOLOGIA POLITICA: ..... **CLASIFICACION:** .....

DATOS COMPLEMENTARIOS: ..... (Est. Civil / Cónyuge / Hijos)

..... (Otros familiares)

Fs.2

Fecha	Documentos	152454 ANTECEDENTES A REGISTRAR
30/4/73 Anex.1B.	D.904 P.P.I. E.M.G.E.	-Liberado bajo vigilancia por orden del J.M.I.5to. T.-en el mes de marzo/73.-(H).

fs 1

SERVICIO DE INFORMACION DE DEFENSA

Dep. 1

152455

Confeccionado el 6.I.76

VARIOS

FOTO

Apellidos VIERA VAZQUEZ

Nombres Freddy Roy

Fecha de Nacimiento 19 años en 1975.

Lugar de Nacimiento Uruguay

Est. Civil Soltero

Cred. Cívica ..... Céd. Identidad .....

Otros Documentos .....

Ocupación Estudiante del Liceo No. 26

Padre .....

Madre .....

Domicilio Sangrila Dpto.de Canelones Ciudad S/-

Otros datos .....

CHIESA Hnos. Ltda. - 2.500 - 9/75

FICHA COMPLEMENTARIA

FS-2

DOCUMENTO		152455 ANTECEDENTES
Fecha	Origen	
19.9.75 JPM PD 07.00 a 07.00	Doc.1703	- Detenido el 13.9.75 en averiguación ya que por información se pudo constatar que sería un agitador del Liceo No.26 y que concurre con paquetes al mismo. (SS).-
19.9.75	Doc.1705	- Recuperó su libertad el día 15.9.75.-(SS)-

Fs 1

JUNTA DE COMANDANTES EN JEFE 152456-0

S. I. D.

Dep. I Secc. I

Sub Secc. A/N

Ficha Nro. 5/12/77

VIERA	Frisolino
Apellidos	Nombres

DOCUMENTOS: C/C JCC-4221 C/I. .....
Serie Nro. Nro. Dpto.

OTROS DOC. .....
Pasaporte Lib. Enrol. etc.

NACIMIENTO: 40 años .....
Fecha Lugar

DOMICILIO: Charrúa 1162 entre Viera e Invernizzi Salto
Calle Nro. Teléf. Ciudad o Localidad

PROFESION U OCUPACION: Electricista

LUGAR: UTE- AUTE CARGO: .....

IDEOLOGIA POLITICA: ..... CLASIFICACION: .....

DATOS COMPLEMENTARIOS: .....
Est. Civil Conyuge Hijos

.....
Otros familiares

Fecha	Documentos	152456 ANTECEDENTES A REGISTRAR	F 5.2
30/4/76	0571	-Afiliado al Partido Comunista Nº45635 desde el 30.6.70. Eval.B.1(K).-	

5/12/77

J. C. J.

Dpto. 1

152456

Apellidos VIERA

Nombres Frisolino

Documentos. AFILIADO AL PARTIDO COMUNISTA Nº45635

Ant. Secc. A B C D E G V

☐ ☐ ☐ ☐ ☐ ☐ ☐

Secreto

152456 ANTECEDENTES

EDAD: 40 años

DOCUMENTO: JCC-4221

DOMICILIO: Charrúa 1162 entre Viera en Invernizzi Salto.-

PROFESION: Electricista- UTE.-

Doc.0571-30/4/76-Eval.B.1(K).-

JUNTA COMANDANTES EN JEFE
Dep. 1

152457-8

fs 1

Confeccionado el 5.5.77

V A R I O S

FOTO

Apellidos VIERA de CASTRO

Nombres Geroma

Fecha de Nacimiento 15 de Agosto de 1923

Lugar de Nacimiento Dpto, de Cerro Largo

Est. Civil Casada

Cred Cívica GAA 1.830 Céd. Identidad 1.561.512.

Otros Documentos

Ocupación Limpiadora

Padre Pilar

Madre Geroma CO IMBRA

Domicilio San Martín Nº 5326 Ciudad

Otros datos Nombre del conyuge:Evangélico Ramón.

Nombre de los hijos:Washin gton, Juan Carlos, Ma. del Carmen, Ma. Cristina, Adriana Grisel.

IMP. CHIESA Hnos. Ltda. 3.000 - 5 - 76

FICHA COMPLEMENTARIA

F82

DOCUMENTO		ANTECEDENTES
Fecha	Origen	152457
29.1.77	Doc.0077	-Figura en una npomina de funcionarios uruguyos que trabajan en las Embajadas de la Unión de las Repúblicas Socialistas Soviéticas, Polonia, Bulgaria y Checoslovaquia, en nuestro país.- Eval A-1(00)

V- 212 152457 FS 3

NOMBRE VIERA DE CASTRO, Geroma

EDAD Nació el 15 de agosto de 1923 en el Dpto. de Cerro Largo-Urug.

DIRECCION Avenida San Martín Nº5326 (Uruguay).

C. C. o C. IDENTIDAD C.I. Nº 1.561.512 expedida en Montevideo-Cred. Civ. Nº GAA 1830 expedida en Melo-Cerro Largo.

ESTATURA, PESO, y CUTIS

PROFESION Limpiadora de la Embajada de la República Socialista de Checoslovaquia en el Uruguay.

OBSERVACIONES N. del P.: Pilar VIERA-N. de la M.: Geroma COIMBRA-Casada con: Evangelino Ramón CASTRO-N. de los H.: Washington-Juan Carlos-María

152457

Fs4

OBSERVACIONES

del Carmen- María Cristina y Adriana Crisol CASTRO. (Inf. de la Sec. Seg. del M.RR.EE.)(Ficha confeccionada el 31-10-78).-(FALTA DOCUMENTO)

VARIOS

JUNTA DE COMANDANTES EN JEFE 152458-6

S. I. D.

Dep. I Secc. I

Sub Secc. [redacted]

Ficha Nº ..... Confec. 14.5.81

FS 1

VIERA JARQUE — Apellidos

Gilberto Esteban — Nombres

DOCUMENTOS: C/C K CA-1540 — Serie / Nº

C/I. 11-26.927 — Nº / Dpto.

OTROS DOC. ..... — Pasaporte / Lib. Enrol. / etc.

NACIMIENTO: 30.11.18 — Fecha

Uruguay — Lugar

DOMICILIO: ..... — Calle / Nº / Teléf. / Ciudad o Localidad

PROFESION U OCUPACION: Funcionario de A.N.C.A.P.

LUGAR: División Alcoholes - Dest.Pay sandú - Unidad Flota

CARGO: Chofer 2da.

IDEOLOGIA POLITICA: .....

CLASIFICACION: .....

DATOS COMPLEMENTARIOS: ..... — Est. Civil / Cónyuge / Hijos

..... — Otros familiares

Fecha	Documentos	152458 ANTECEDENTES A REGISTRAR	F82
25.04.81	Doc.3208 Pág.13(16)	- Fue dado de baja en A.N.C.A.P. por renuncia, para acogerse a los beneficios jubilatorios. Eval.A-1.-(JJ)	

Imp. Nacional 516/79

152459-Y

Fs-1

MINISTERIO DE DEFENSA NACIONAL
S. I. D.

19 OCT. 1973

Dep. I Secc. I
Sub - Secc. G
Ficha Nro. ____ Confec. ____

VIERA LATIERRO (Apellidos) Gloria Graciela (Nombres)

DOCUMENTOS: C/C. BLA 20.049(1) (Serie / Nro.) C/I. 1.389.593(2) (Nro. / Dpto.)

OTROS DOC. ____ (Pasaporte / Lib. Enrol. / etc.)

NACIMIENTO: 26/3/57 (Fecha) Montevideo (3) (Lugar)

DOMICILIO: Andres Lamas (Calle) 3490 (Nro.) - Monte Caseros Nº 3059 Apto.6 (I) (Teléf. / Ciudad o Localidad)

PROFESION U OCUPACION: Estudiante

LUGAR: Inst. Normal CARGO: Docente -Maestra(4)

IDEOLOGIA POLITICA: ____ CLASIFICACION: Activista

DATOS COMPLEMENTARIOS: Soltera(5) (Est. Civil) - Casada con ALVEZ BECERRA TORRES, José (Conyuge) (II) Hijos Pedro

Padres: César Walter y Brisa (6)
(Otros familiares)

Fecha	Documentos	152459 ANTECEDENTES A REGISTRAR Fs.2
[redacted]	[redacted]	[redacted]
12.9.73	D. 2892	Hacen reuniones en su domicilio en ausencia de su padre Integrante del grupo de revoltosos del Instituto Normal actualmente cerrado, han solicitado pase al Instituto de San Ramón, para dar sus exámen alli.- Evaluación B-2.-(I).- 24/NOV/77-SE CONTESTO POR MEMO.(A) Nº3018/77 PARA DPTO. C-2/ESMACO.-
21/9/78	D.1185	Indica lo mismo que Doc. 2892/73, ampliando además que su tío materno de apellido LATIERRO es pro-tupa y perteneció a un CAT, según PEI Nº 240/73 de la D.E.I.- 7/IX/977 - Recurre ante J.P.M., al habérsele expedido Const. de Hab. Categoría "B".- ~~de los mismos Documentos~~ 18/IX/978 - Por Expediente Nº 51/D-I/978 se comunica al Director Nacional de Información e Inteligencia, que luego de efectuarse un reestudio de las anotaciones de la persona en cuestión, se mantienen sus antecedentes.- (Archivo despacho Jefe de Dpto. - Carpeta Nº 96). (E).-
	DI II	Indica (1) al (6).9/11/77-En la fecha, por orden del Sr. Jefe de Policía se procede a la depuración de su ficha.- 8/7/77-Solicita Consul. de Anotaciones en FPI. exp. cat. B)(C.H.C.P. Nº 69 SEC. 13a.) DEC: PEI 17/I/80)(U)

FECHA	DOCUMENTOS	VIERA LATIERRO ANTECEDENTES A REGISTRAR 152459 Gloria Graciela Fs.3
5.4.83	. . . .	Se contesto en Memo(A) Nº 687/83 para U.T.U..- (UU)
26.3.83	25342 Pag. 007/008 (TJ)	Indica del (I) al (II).- (uu)

Fs. 1

MINISTERIO DE DEFENSA NACIONAL 152460-2 Dep. I 26.6.75 Secc. I

S. I. D. Sub - Secc. G

Ficha Nro. ____ Confec. ____

VIERA SILVA — Goy

Apellidos — Nombres

DOCUMENTOS: C/C. ____ Serie ____ Nro. C/I. ____ Nro. ____ Dpto. ____

OTROS DOC. ____ Pasaporte ____ Lib. Enrol. ____ etc.

NACIMIENTO: ____ Fecha ____ Lugar ____

DOMICILIO: ____ Calle ____ Nro. ____ Telét. Dpto. MONTEVIDEO Ciudad o Localidad

PROFESION U OCUPACION: Bancario

LUGAR: ____ CARGO: ____

IDEOLOGIA POLITICA: ____ CLASIFICACION: Activista - AEBU

DATOS COMPLEMENTARIOS: ____

Est. Civil ____ Conyuge ____ Hijos ____

Otros familiares

Fs. 2

Fecha	Documentos	152460 ANTECEDENTES A REGISTRAR
28.X.74	D. 2832	Fue declarado cesante en julio de 1969 a raíz de los conflictos bancarios, a partir del 15 de enero de 1972 (por Convenio), prosigue percibiendo su sueldo como si permaneciera activo.- Evaluación B-2.-(I).-

MINISTERIO DE DEFENSA NACIONAL

Dep. I Sec

S. I. D. 152461-0

Fs. 1 Sub-Secc.

Ficha Nº ..... Confes 50.

30-10-68

VIERA CORDOBA (4) Apellidos — Graciela María (5) Nombres

DOCUMENTOS: C|C AVB 3506 (6) Serie Nº — C|I 875.882 (7) Nº Dpto.

OTROS DOC.: Pasaporte Lib. Enrol. /etc.

NACIMIENTO: 2/II/941 (8) Fecha — Montevideo (9) Lugar

DOMICILIO: 21 de Setiembre 2337 (1) Calle Nº — Parva Domus 2382 Ap. 602 (10) Telef. Ciudad o Localidad

PROFESION U OCUPACION: BANCARIO -Sección Escrituración (11)

LUGAR: Bco. Hipotecario (2) CARGO Oficial (3)

IDEOLOGIA POLITICA CLASIFICACION

DATOS COMPLEMENTARIOS Soltera (12) Est. Civil Conyuge Hijos

Padres: Omar y Rosa (13)

DOCUMENTOS	152461 ANTECEDENTES A REGISTRAR F.2
6.76/33.	Figura en la lista Nº3 de la Asociación de Bancarios del Uruguay postulandose por el Sistema Preferencial de Suplentes por el Sector Lista General (A) como Nº54 para la Asamblea General Representativa (capital) es de hacer-notar que esta lista Nº3 es de tendencia comunista en la lista sector Banca Oficial (A) figura como Nº27 para la Asamblea Representativa (capital) A-1
B/76 D/47	-Se postula en el 37º lugar para la Asamblea Representativa del Sector Banca Oficial de la Asoc. de Bancarios enla lista Nº 19 (izquierdista).- F-6
A.B.U	-Se postula en la lista Nº 1955 "Lema "democracia sindical, Unidad y lucha" sub-lema "por la soberanía del gremio" para integrar la Asamblea Representativa (Capital) durante el período 1971/73 por el Sector Banca Oficial;-y por la Lista General, se postula en la Asamblea General Representativa(capital).- F-6
8.1.75	-Relación de funcionarios del Bco. Hipotecario, indica (1)(2)(3). (RR)
6/9/79	-Se contestó CONSTANCIA DE HABILITACION Nº 2762/78 DE LA SECC. 10ª DE MONTEVIDEO.- Indica (1) al (13),- (U)

FECHA	DOCUMENTOS	152461 ANTECEDENTES A REGISTRAR F23
21.07.82	17.013	Candidato en el 4to. lugar a la Comisión Electoral por la Lista 19 de la Asociación de Bancarios del Uruguay bajo el Lema " FRENTE UNIFICADOR", Sub-lema " Plena Democracia Sindical y Unidad para la Lucha ", para el período 68-70.- (LA)(GM) Eval: A-1.-
21.07.82	17.014	Candidato en el 19 lugar al Asamblea Representativa (Capital) de la Asociación de Bancarios del Uruguay (Sector Banca Oficial) bajo el Lema "DEMOCRACIA SINDICAL, UNIDAD Y LUCHA " Sub-lema "Por la Soberanía del Gremio ", Lista 1955 para el período 70-72. Eval.: A-1 Indica ( ) ( ) ( )(LA)(GM).-

JUNTA DE COMANDANTES EN JEFE
S. I. D.

152462-8

Dep. I Secc. I FS 1
Sub Secc. A/N
Ficha Nº ..... Confec. 21.6.82

VIERA ..... Gustavo
Apellidos Nombres

DOCUMENTOS: C/C ..... C/I. .....
Serie Nº Nº Dpto.

OTROS DOC. .....
Pasaporte Lib. Enrol. etc.

NACIMIENTO: .....
Fecha Lugar

DOMICILIO: .....
Calle Nº Teléf. Ciudad o Localidad

PROFESION U OCUPACION: .....

LUGAR: ..... CARGO: .....

IDEOLOGIA POLITICA: ..... CLASIFICACION: .....

DATOS COMPLEMENTARIOS: .....
Est. Civil Cónyuge Hijos

.....
Otros familiares

[illegible]

Fecha	Documentos	152462 ANTECEDENTES A REGISTRAR Fs 2
1.6.82	D.15492	2.4.82:Procedente de Montevideo, asistió a una reunión del P.Colorado,(Sector Lista 15),en la C.ARTIGAS,tratándose el tema:"La República debe organizarse para las Elecciones Internas.-Eval.B-2 (Y)

FS 1

VARIOS

JUNTA DE COMANDANTES EN JEFE 152463-6 DEP. I SECC. I

S. I. D.

26.05.82 SUB SECC. A/N

FICHA Nº ..... CONFEC. .....

VIERA VILLAR (1) — Apellidos

Gustavo Urbano (2) — Nombres

DOCUMENTOS: Nº C/C BLB Nº32095 (3) Dpto. C/I. 1.381.972 (4) Serie Nº

OTROS DOC. PASAPORTE No.125176 — Pasaporte / Ll. Enrol / etc.

NACIMIENTO: 21.05.63 Fecha — Montevideo (5) Lugar — Uruguay

DOMICILIO: Calle Guadalupe Nº2185 Nº Apto.Nº12 Teléf. (6) Ciudad o Localidad

PROFESION U OCUPACION: (7) Postulante a la Esc.Militar /Ex-alumno del L.M.G.A.

LUGAR: ..... CARGO: .....

IDEOLOGIA POLITICA: ..... CLASIFICACION: .....

DATOS COMPLEMENTARIOS: Est. Civil Soltero (8) — Cónyuge — Hijos

Otros familiares

M01467

52.

FECHA	DOCUMENTOS	152463 ANTECEDENTES A REGISTRAR
14.03.77	1419/77	Regresó en Feb/977 al Uruguay junto con otros 72 uruguayos procedentes de Sydney (Australia) donde estaba radicado, a bordo del buque ruso SHOTA RUSTAVELI. Evaluación: A-1.- (VL)
24.12.82	.....	Memo(A)Nº3133/82 para el Dpto.II del EME.-(i).-
17.12.82	D.23076	Indica (1 al 8).- (i).-

Imp. Nacional 1933/79

JUNTA DE COMANDANTES EN JEFE

S. I. D.

152464-4

Dep. I G. 0 Secc. I

Fs. 1

Sub Secc. A/N

Ficha Nº ..... Confec. 13.4.82

VIERA ..... HECTOR .....

Apellidos Nombres

DOCUMENTOS: C/C ..... C/I. .....

Serie Nº Nº Dpto.

OTROS DOC. .....

Pasaporte Lib. Enrol. etc.

NACIMIENTO: .....

Fecha Lugar

DOMICILIO: .....

Calle Nº Teléf. Ciudad o Localidad

PROFESION U OCUPACION: Empleado

Refrescos del Norte S.A (COCA-COLA)

LUGAR: (Salto) ..... CARGO: .....

IDEOLOGIA POLITICA: ..... CLASIFICACION: .....

DATOS COMPLEMENTARIOS: .....

Est. Civil Cónyuge Hijos

.....

Otros familiares

Fecha	Documentos	152464 ANTECEDENTES A REGISTRAR F5.02
1.4.82	D.13425	Empleado de la nueva planta embotelladora de Refrescos del Norte S.A (COCA-COLA), en la cual comenzaron las afiliaciones de personal que pasan a engrosar el Sindicato de Obreros y Empleados de RENORSA, realizando el causante junto a otros empleados los trámites de dicha afiliación, como así también maneja la masa obrera de la empresa. Se estima que junto a Ricardo MENDOZA, Alberto ROLDAN, José HENDERSON y Daniel CAVALEIRO estaría realizando trabajos particulares, cuando tendrían que cumplir con el mantenimiento de la planta. Cabe destacar que la invitación de afiliación estuvo a cargo de la Comisión Directiva del Sindicato que funciona en la ciudad de Paysandú, y quienes realizan las mismas se estima estarían demostrando una inclinada tendencia a la izquierda. EVAL:B-1. (VM).

Fs. 1

MINISTERIO DE DEFENSA NACIONAL
S. I. D.

152465-1

Dep. I Sec. 1
Sub - Secc. C/G.
Ficha Nro._____ Confec. 17/10/73

VIERA — Apellidos
Héctor — Nombres

DOCUMENTOS: C/C. _____ (Serie / Nro.) C/I. _____ (Nro. / Dpto.)

OTROS DOC. _____ (Pasaporte / Lib. Enrol. / etc.)

NACIMIENTO: _____ (Fecha / Lugar)

DOMICILIO: _____ (Calle / Nro. / Teléf. / Ciudad o Localidad)

PROFESION U OCUPACION: _____

LUGAR: _____ CARGO: _____

IDEOLOGIA POLITICA: _____ CLASIFICACION: _____

DATOS COMPLEMENTARIOS: _____ (Est. Civil / Cónyuge / Hijos)

_____ (Otros familiares)

Fecha	Documentos	152465 ANTECEDENTES A REGISTRAR Fs-2
5/10/72	"Acción"	Integra la Agrupación del Mov. "Nueva Esperanza" del sectpr "Unidad y Reforma", como Pro-Tesorero, junto a Diego Larrosa Graña, Laudelino Costa, Miguel A. Rodriguez y Luis A. Rodriguez entre otros, que se reunen en la sala "Tomás Berreta" de Maldonado 1356.-(II)

MINISTERIO DE DEFENSA NACIONAL

S. I. D.

152466-9

12 SET. 1974

Dep. I Fs. 1 Secc. I

Sub - Secc. G

Ficha Nro._____ Confec._____

VIERA (Apellidos) Héctor (Nombres)

DOCUMENTOS: C/C._____ (Serie / Nro.) C/I._____ (Nro. / Dpto.)

OTROS DOC._____ (Pasaporte / Lib. Enrol. / etc.)

NACIMIENTO:_____ (Fecha / Lugar)

DOMICILIO:_____ (Calle / Nro. / Teléf. / Ciudad o Localidad)

PROFESION U OCUPACION: Func. de UTE

LUGAR: Usina Eléctriva de B. Unión CARGO: Operario a "término".-

IDEOLOGIA POLITICA:_____ CLASIFICACION:_____

DATOS COMPLEMENTARIOS:_____ (Est. Civil / Conyuge / Hijos)

Otros familiares

Fecha	Documentos	152466 ANTECEDENTES A REGISTRAR Fs.2
17.3.74	D. 0475	Fue detenido por la Policia de dicho Departamento en relación con elrobo de cables pertenecientes a la UTE.-qq-

JUNTA DE COMANDANTES EN JEFE

S. I. D.

152467-7 05/III/980

Dep. I Fs. 1 Secc. I

Sub Secc. A/N

Ficha Nº ..... Confec. .....

VIERA FERRAZ, (Apellidos) Héctor Feliciano (Nombres)

DOCUMENTOS: C/C BAB 40154 (Serie / Nº) C/I. 1.472.708 (Nº / Dpto.)

OTROS DOC. ..... (Pasaporte / Idb. Enrol. / etc.)

NACIMIENTO: 27/IX/958 (Fecha) Montevideo (Lugar)

DOMICILIO: Simón Martínez 5332 (1968/69) - Santiago Rivas 1612 Apto. 301 (1969/78) (Nº / Teléf. / Ciudad o Localidad)

PROFESION U OCUPACION: Estudiante Escuela Industrial (1971/73) - Changas de Panadero (1973/78)

LUGAR: ..... CARGO: .....

IDEOLOGIA POLITICA: ..... CLASIFICACION: .....

DATOS COMPLEMENTARIOS: Soltero (Est. Civil / Cónyuge / Hijos)

Padre: Héctor María - Madre: Irma Delia 18/958 (Otros familiares)

Fecha	Documentos	152407 ANTECEDENTES A REGISTRAR Fs. 2
05/III/80	____	01/X/971 - Integra una nómina de alumnos del LEME, que luego de identificados se les permitió retirarse, durante el procedimiento realizado por las FF.AA. y la Policía. (Datos extraídos de la Const. Hab. Nº 2772/78, Secc. 11a.) (E).-
26/8/83	----------	Se contestó sin antecedentes para el Dpto. C - 2 ESMACO (NS MEMO.(A) Nº 1913/983 -

Imp. Nacional 716/79

FSM

JUNTA DE COMANDANTES EN JEFE 15246 G.

S. I. D.

Dep. I Secc. I

Sub Secc. ~~XXX~~

Ficha No. ..... Confec. 14.6.83

..VIERA PELLEGRINI..... .Héctor Williams.....
Apellidos Nombres

DOCUMENTOS: C/C. ..... **C/I.** .....
Serie No. No. Dpto.

OTROS DOC. .....
Pasaporte Lib. Enrol. etc.

NACIMIENTO: .....
Fecha Lugar

DOMICILIO: Senda 4 ..... 134 (Malvín Norte) .....
Calle No. Teléf. Ciudad o Localidad

PROFESIÓN U OCUPACIÓN: .....

LUGAR: ..... **CARGO:** .....

IDEOLOGÍA POLÍTICA: ..... **CLASIFICACIÓN:** .....

DATOS COMPLEMENTARIOS .....
Est. Civil Cónyuge Hijos

.....
Otros familiares

FECHA	DOCUMENTOS	152408 ANTECEDENTES A REGISTRAR
14.6.83	27473/1 P.D.	-4.6.83.-Integra la Comisión Proviseria de los empleados de "Ness Ltda", para constituirse en Asociación Profesional de 1er.Grado.Eval:A-1.(TT)

SERVICIO DE INFORMACION DE DEFENSA
Dep. 1

1524693 Fs 1

Confeccionado el 16.12.72

V A R I O S

FOTO

Apellidos VIERA DE BRITOS

Nombres Heine

Fecha de Nacimiento

Lugar de Nacimiento

Est. Civil

Cred. Cívica Céd. Identidad

Otros Documentos

Ocupación

Padre

Madre

Domicilio Estación Paso Dayman-Mangrullo Ciudad

Otros datos

Imp. CHIESA Hnos. Ltda. 4.000 - 11 - 72

FICHA COMPLEMENTARIA

F52

DOCUMENTO		152469 ANTECEDENTES
Fecha	Origen	
13.9.72	3014	Referente a interferencia a Canal 10 TV el 261300-ago-72 un aficionado salio interfiriendo a este Canal. Comunicandose con otras dos estaciones siendo una de ellas C X 3 V A que pertenece a esta persona.- (DD)

SERVICIO DE INFORMACION DE DEFENSA
Dep. I
Sección

MINISTERIO DE DEFENSA NACIONAL
SERVICIO DE INFORMACION DE DEFENSA
M / F
Ficha Nº I 152470 confeccionada el 5/VIII/966.-

FOTO

Apellidos VIERA

Nombres Helido

Fecha de Nacimiento:

Lugar de Nacimiento:

Cred. Civ.: Ced. Identidad:

Prontuario: F. Censal:

Padre:

Madre:

Domicilio: Pueblo Constitución.- Ciudad:

Otros datos (Documentos y señas personales)

FICHA COMPLEMENTARIA

F 5 2

Documento			152470 ANTECEDENTES
Nº	Fecha	Origen	
40/11	4/XII/1965		-Figura en una relación de integrantes de la "Comisión Directiva de la Federación "A.N.C.A.P", filial "El Espinillar", siendo sindicado como uno de los instigadores de los últimos conflictos de esa gremial.- Domiciliado en Pueblo Constitución.-

S. I. D.

152470

Sub-Secc. G

Ficha Nº. .... Caja 18.3

69

VIERA .... Helido ....

Apellidos — Nombres

DOCUMENTOS: C/C .... C/I ....

Serie — No. — No — Dpto.

OTROS DOC.: ....

Pasaporte — Lib. Enrol. — etc.

NACIMIENTO: ....

Fecha — Lugar

DOMICILIO: ....

Calle — N.o — Telef. — Ciudad o Localidad

PROFESION U OCUPACION: Pueblo Constitución

LUGAR: ANCAP .... CARGO ....

IDEOLOGIA POLITICA .... CLASIFICACION ....

DATOS COMPLEMENTARIOS ....

Est. Civil — Conyuge — Hijos

....

Otros Familiares

FECHA	DOCUMENTOS	152470 ANTECEDENTES A REGISTRAR
4-12 .65	40.11.	Integrante de la Comisión Directiva de la Federación ANCAP filial el Espinillar siendo síndica como elemento muy activo.

Fs.1

JUNTA DE COMANDANTES EN JEFE 152471-9 Dep. I Secc. I

S. I. D.

Sub Secc. A/N

Ficha Nro. _____ Confec. 26.9.78

VIERA — Apellidos

Henry — Nombres

DOCUMENTOS: C/C HAB-18844 (Serie / Nro.) C/I. _____ (Nro. / Dpto.)

OTROS DOC. _____ (Pasaporte / Lib. Enrol. / etc.)

NACIMIENTO: 12.1.37 (Fecha / Lugar)

DOMICILIO: Florencio Sánchez 626 (Calle / Nro. / Teléf. / Ciudad o Localidad)

PROFESION U OCUPACION: Perito Agrónomo

LUGAR: _____ CARGO: _____

IDEOLOGIA POLITICA: _____ CLASIFICACION: _____

DATOS COMPLEMENTARIOS: _____ (Est. Civil / Cónyuge / Hijos)

A 36250

_____ Otros familiares

Fecha	Documentos	152471 ANTECEDENTES A REGISTRAR	F5.2
31.5.76	Doc.0754	-Afiliado al Partido Comunista con el Nro. 57803, fecha ingreso: 18.8.71, presentado por: Carlos PRESTES, seccional: Rivera Chico.- Eval: B-1 (M).-	

Fs.1

JUNTA DE COMANDANTES EN JEFE

S. I. D.

1524727 Dep. I Secc. I

Sub Secc. A/N

Ficha Nro. ____ Confec 25.9.78

VIERA de SOUZA — Apellidos

Hipólito — Nombres

DOCUMENTOS: C/C ..... (Serie / Nro.) C/I. ..... (Nro. / Dpto.)

OTROS DOC. ..... (Pasaporte / Lib. Enrol. / etc.)

NACIMIENTO: 46 años (1968).- (Fecha / Lugar)

DOMICILIO: Quintas al Norte.- (Calle / Nro. / Teléf. / Ciudad o Localidad)

PROFESION U OCUPACION: .....

LUGAR: ..... CARGO: .....

IDEOLOGIA POLITICA: ..... CLASIFICACION: .....

DATOS COMPLEMENTARIOS: ..... (Est. Civil / Cónyuge / Hijos)

[redacted]

Otros familiares

Fs. 2

Fecha	Documentos	152472 ANTECEDENTES A REGISTRAR
31.5.76	D.0754	-Afiliado al Partido Comunista con el Nro. 31997, fecha ingreso: 8.6.68, seccional: Rivera. Quintas al Norte.- Eval: B-1 (M).-
17.4.74	D. 1776	-Indica lo mismo que el Documento anterior.- Eval:B-2.- (V).-

J. C. J. ANTINACIONAL 5.7.76 F53

Dpto. 1 152472

Apellidos VIERA DE SOUZA

Nombres Hipólito

Documentos: Afil.al P.C.

Ant, Secc: A B C D E G V

[X] [ ] [ ] [ ] [ ] [ ] [ ]

Secreto

152472 **ANTECEDENTES**

Doc.0001/76.-(U) Eval. B-2.-

Afil. No. 31997 Fecha de ingreso: 8/6/68.-

Edad: 46 años - Bras.-

Dom: Quintas al Norte (RIVERA)

Doc; Carece.-

Ocup. : Carece

Fs. 1

JUNTA DE COMANDANTES EN JEFE 152473-5

S. I. D.

Dep.I Secc. I

Sub Secc. **A/N**

Ficha Nro. ..... Confec. 18.V.82

VIERA — Apellidos

Heriberto — Nombres

DOCUMENTOS C/C. ..... Serie ..... Nro. C/I. ..... Nro. ..... Dpto.

OTROS DOC. ..... Pasaporte ..... Lib. Enrol. ..... etc.

NACIMIENTO: Edad: 15 años em 1969 — Fecha — Lugar

DOMICILIO Carlos M. Ramirez — Calle — Nro. — Teléf. — Ciudad o Localidad

PROFESION U OCUPACION: .....

LUGAR: ..... CARGO: .....

IDEOLOGIA POLITICA: ..... CLASIFICACION: .....

DATOS COMPLEMENTARIOS: ..... Est. Civil — Cónyuge — Hijos

..... Otros familiares

Fs.2

FECHA	DOCUMENTOS	152473 ANTECEDENTES A REGISTRAR
14.I.82	10.978	2.IX.969 - En la fechai ingresa como afiliado a la"Unión de Juventudes Comunistas" con el Nº 21.594, según material incautado por O.C.O.A. en procedimiento realizado el 21 de diciembre de 1981.- EVAL: A-1
11.V.82	. . . .	Se contestó en "emo(A) Nº 745/82 para el M.D.N../ (UU)

SERVICIO DE INFORMACION DE DEFENSA
Dep. 1

152474-3 Fs.1 PE

Confeccionado el 12/11/71.

VARIOS

FOTO

Apellidos VIERA VELLOSO

Nombres HERIBERTO

Fecha de Nacimiento 21 años (1975) (3)

Lugar de Nacimiento Uruguay (2)

Est. Civil Casado (4)

Cred. Cívica ..... Céd. Identidad 1.465.425.

Otros Documentos .....

Ocupación Sdo.1ra. del Grupo AAA 1.- (I)

Padre .....

Madre .....

Domicilio Carlos Anaya 52 Ap.3 (5) Ciudad .....

Otros datos .....

FICHA COMPLEMENTARIA

152474 Fs.2

DOCUMENTO		ANTECEDENTES
Fecha	Origen	
8/10/71.	B.72.D.237.	Ocupó la Universidad de la República el 8/10/71, siendo desalojado a las 16.00 horas por la fuerza pública. (W).
23/5/1975	Doc. 880 Novedades de OC.O.A.	- Es detenido el día 17/5/1975 por un patrullero de J.P.M. en las calles Mercedes y Rondeau, en virtud de que un informante de nombre Rodolfo TEBAS lo acusaba de pertenecer al F.E.R. (Frente Estudiantil Revolucionario).-
19.5.75 PD. 07.00 a Indica ②⑤	853 07.00 (DD)	Es trasladado al Depto.VI de la D.N.I.I. y posteriormente concurre C-9 a efectos de trasladar al mencionado a la Unidad.- ((C.C)) Indica (I) .- ((C.C))
15/III/76	Doc.0357.	24/II/76-Se dispuso por parte del Juez Militar de 2do. Turno la clausura del pre-sumario hecho al causante, caratulado "FACULTAD DE QUIMICA Y MEDICINA".(P)

MINISTERIO DE DEFENSA NACIONAL
S. I. D.

152475 0

15 JUL. 1975

Dep. I Secc. I
Sub - Secc. G 51
Ficha Nro.____ Confec. ____

VIERA CASTRO (Apellidos) Hernán (Nombres)

DOCUMENTOS: C/C ____ (Serie / Nro.) C/I. ____ (Nro. / Dpto.)

OTROS DOC. ____ (Pasaporte / Lib. Enrol. / etc.)

NACIMIENTO: ____ (Fecha / Lugar)

DOMICILIO: ____ (Calle / Nro. / Teléf.) Dpto. MERCEDES (Ciudad o Localidad)

PROFESION U OCUPACION: Funcionario

LUGAR: U.T.E. CARGO: ____

IDEOLOGIA POLITICA: Izquierdista CLASIFICACION: ____

DATOS COMPLEMENTARIOS: ____ (Est. Civil / Conyuge / Hijos)

____ (Otros)

FSe

Fecha	Documentos	152475 ANTECEDENTES A REGISTRAR
26.X.74	D. 2810	Figura en una nómina de funcionarios de UTE que realizaron "PARO" por coacción y temor a represalias el 10.5.73 señalando el informante qúe el nombrado no es izquierdista.- Evaluación B-2.-(I).-

Ficha confeccionada el 1/9/72

E Fo 1

MINISTERIO DE DEFENSA NACIONAL
S. I. D.

152476-8

Dep. 1 Secc. I
Sub-Secc. A/N
Ficha Nro. ..... Confec. .....

VIERA DE CASTRO (Apellidos) — Homero Jaures (1) (Nombres)

Alias "YAMANDU" (2) ; ROMERO (3)

DOCUMENTOS: C/C. NCB 12731 (10) (Serie / Nro.) C/I. 51.788 (Cnia) (9) (Nro. / Dpto.)

OTROS DOC. ..... (Pasaporte / Lib. Enrol. / etc.)

NACIMIENTO: 22 años 1972 (4) 14.1.50 (12) — Uruguay (5) (Fecha / Lugar)

DOMICILIO: 33 esq. 18 de Julio (Rosario) (10) (Calle / Nro. / Teléf.) — Rosario (6) (Ciudad o Localidad)

PROFESION U OCUPACION: EMPLEADO CONTABILIDAD y CONSEJO (11)

LUGAR: ..... CARGO: .....

IDEOLOGIA POLITICA: ..... CLASIFICACION: Extremista

DATOS COMPLEMENTARIOS: Casado (7) (Est. Civil) con Maria Rosa SILVA MOREIRA (13) (Conyuge)

hijo de: Homero y Maria (14) (Otros familiares)

Fecha	Documentos	152476 ANTECEDENTES A REGISTRAR Fs.2
Julio 72	D.2685 JPM.PM	Detenido el día 23/6/72.Fueprocesado en elmmes de Julio de 1972,por los delitos tipificados en el Art.137,Art. 150 y Art.340 del C.P.O. (OO)
23/X/972	D.3706 R/D	-Permanece detenido en una Unidad de las FF.AA.-Indica: (1)(2)(J).Eval.A.2 (BB)
8.5.72	890	Detenido junto a los hermanos Olivo Bonjour,con respecto a la detención del vehículo y camión de INDAGRO,el cual admitió pertenecer al movimiento sedicioso.- (DD)
19.5.972	D.1053(J). Indica:(3)	
29/6/72.	Doc.1997.	Admitió integrar la célula que funcionaba en C.Rosario, así como también haber concurrido a "La Belleta" y facilitar los medios para la evacuación del grupo para sus desplazamientos al local "Pichí".(bb).
26/6/972	D.1679	-Se solicita el día 9; la intervención del Sr. Juez Militar de Instrucción para el mencionado.-(J).-
5/7/72	D.1858 PEI. (J)	
24/I/73	D.4553 PEI	-El día 8/11/72 fué trasladado al E.M.R.Nº1.-(J).-
RM2 Hoja 8.-		
31.5.72	1249	Ocupantes del VW que servía de custodia o cobertura al camión de la firma INDAGRO S.A., ocupado por elementos extremistas, que eran transportados a una tatucera en las cercanias de la ciudad de Trinidad.-(DD)
18.6.72	1584	Idem.Doc. 1249 y 890.. (DD)(4)(5)
16.6.72	1545	Se solicita la intervención del Juez Militar de Instrucción
PEI 3/972		(DD)
9/7/73	D. 1502	- Se encuentra detenido en el E.M.R.No.1 (Libertad).(GG).-

VIERA DE CASTRO Homero Jaures Fs.3

FECHA	DOCUMENTOS	152476 ANTECEDENTES A REGISTRAR
20/5/77	Doc.0475 PME	Figura en una nómina de privados de libertad en el ámbito del Ejército al 6/8/76. Lugar de Reclución: EMIR 1.- Eval.A-1.- (1).
20.5.77	0475(B)PME	-6.8.76:Det.26.4.72.Procesado.Eval.A-1(P).-
16.02.82	D. 5757/ 75	-Figura en una relacion de la Corte Electoral, de ciudadanos inscriptos en el Registro Civico Nacional, que se encuentran comprendidos en el Art. 1, Literal "B" del Acto Institucional No. 4, con prohibicion de ejercer el derecho de voto. (Procesados por delitos de "Lesa Nacion").EVALUACION A-1(VL) Indica (8) ( )
16.02.82	D.6004/81/ 64	-Se encuentra comprendido en el Art.1o. literal b) del Acto Institucional No.4,por haber sido procesado el 8/7/972 por los delitos previstos en. C.P.M. C.P.O. 137, 150 y 340 EVALUACION A-1 (LA)
2.8.83	152/80 Pag.25	- En Consolidado de la P.M/E. de fecha 30.04.80, figura como DETENIDO:26.04.72; S.1a.I.:01.02.78; 13a.P.; Juez 1a.I 2do.T.; CONDENADO; 10.04.80:13 a. P. y 1 a 3 de M.S.E.- Eval.A-1 (Y)

152476

FECHA	DOCUMENTOS	ANTECEDENTES A REGISTRAR Fs.4
4.3.83*	24324/83	FECHA DE DETENIDO; 26*4.72, UNIDAD CAPTORA; Gpo.A. No.2, CONDENADO; 13 años, FECHA DE LIBERTAD PROBABLE; 26.4.85, M.S.E 1 a 3 años, 132-6,150,137,344,281,340CPO,197,184,61-344,166,55 CPO.-Eval.A-1.-(FE)
20.4.83	2[illegible]990/2	26.4.72-Ind.Idem Doc.1053/72,990/72;1249/72,apertando que a ra raiz de la detención del casuante se detuvieron el 28 .4.72 a los sediciosos Aníbal Rodolfo RONDEAU BARRETO y a Conrado Alceo GYURKOVITS HERBON quienes se desplazaban ha_ cia Trinidad..con el mismo-Eval:A-1(M).-
17.5.83	0663/80 Pag.3	-16.6.80-Recluso No.311,es visitado en el EMR.1 por Alfonzo DE CASTRO(Tfe), Claudio SILVA(Tfe).Eval:A-1(M).-
22.7.83	24746/83 Pag.40	-3.3.83-Figura en una relación de detenidos en el E.M.R.1, procedente de la E.M.E..Detenido el 26.4.72, pertenece al M.L.N.- Eval A-1 (Indica 9) (V)
22.7.83	18378/82	-2.9.82-Ficha del E.M.R.1 establece: Detenido el 26.4.72, procesado por el Art.137, 150 y 340.Pertertenece al CCL. Sur Zona Rosario Colonia Sector Politico.Grupo Rosario.- (Indica 10 y 11) Eval B-2 (V)

V. DE CASTRO, Homero Jaures.

Fecha	Documentos	152476 ANTECEDENTES A REGISTRAR Fs.5
19.3.84	8401107/ 2446,2448	-1977: porta información ya registrada en la ficha agregando: Actividades comprobadas: Efectua contactos, volanteadas, vigilancias para facilitar robos, pintadas, oficios de correo, realiza "apretes". Da cobertura, manejando un vehículo VW al camió de INDAGRO que traslada clandestinos en Ruta 23. Practica de tiro. Reclutado por Raúl BIDEGAIN GREISSING. Ingresó al EMR 1 el 8.11.72 y su conducta en el penal mereció las siguientes sanciones: en los años 1973,74 y 75--4,13 y 46 días de arresto respectivamente. FORM K: F.Max.Med. Recluso Nº 311. Eval A-1 (BR).-Indica (12) al (14).-

Fecha	Documentos	152476 ANTECEDENTES A REGISTRAR Fs. 6

SERVICIO DE INFORMACION DE DEFENSA

Dep. 1

152476

Fs-7

Confeccionado el 3.11.71

~~V.P.B.C.S~~

A/N

FOTO

Apellidos VIERA

Nombres Homero

Fecha de Nacimiento

Lugar de Nacimiento

Est. Civil

Cred. Cívica Céd. Identidad

Otros Documentos

Ocupación -

Padre

Madre

Domicilio Treinta y Tres S/N Ciudad Rosario

Otros datos

134264

FICHA COMPLEMENTARIA

Fs.8

DOCUMENTO		152470 ANTECEDENTES
Fecha	Origen	
23.9.71	79/78	-Recibe , publicaciones de China.-(E)
23/8/72	Lista 90 COLONIA	-Candidato en el ler. lugar Suplente del 21 Titular a la Junta Departamental por el Depto. de Colonia en las listas 90-190, del Partido Socialista,en las elecciones de 1971 "PP".-
1971.	Lista 1808	Candidato como ler.suplente del 21.titular a la Junta Departamental por el dpto.de Colonia sub lema Frente Coloniense.'(SS)
6.II.74 25.3.74	Doc.0176 Doc.0603	- Figura en una relación de suscriptores del periódico "El Oriental" ya afiliados al P.S. de la c.de Rosario que fué encontrada en el dom. de Carlos BALLABARES en la c.de Colonia.-(SS) EVAL: A-1.

Fs. 1

JUNTA DE COMANDANTES EN JEFE 152477-6

S. I. D.

Dep. I Secc. I.

Sub Secc. A/N

Ficha Nro. ____ Confec 28-9-78

VIERA VAZQUEZ — Hugo Constacio

Apellidos — Nombres

DOCUMENTOS: C/C BVB 16853 C/I. .....

Serie Nro. Nro. Dpto.

OTROS DOC. .....

Pasaporte Lib. Enrol. etc.

NACIMIENTO: 25 años en 1968

Fecha Lugar

DOMICILIO: Bolognese 211 ap.7

Calle Nro. Teléf. Ciudad o Localidad

PROFESION U OCUPACION: TEXTIL

LUGAR: FIBRATEX CARGO: .....

IDEOLOGIA POLITICA: ..... CLASIFICACION: .....

DATOS COMPLEMENTARIOS: .....

Est. Civil Cónyuge Hijos

.....

Otros familiares

Fs.2

Fecha	Documentos	152477 ANTECEDENTES A REGISTRAR
17-4-74	Dec.1776	-Afiliado al Partido Comunista con el Nº30480,fecha de ingreso:15-1-68.(Microfilm Incautado a Redney Arismendi) Eval.B-2 (V)

J. C. J.
Dpto. 1

ANTINACIONAL
152477

6.7.76
F53

Apellidos VIERA VAZQUEZ

Nombres Hugo Constancio

Documentos: Emp.Textil Fibratex -C.C. BVB16835
Afil.P.C. N°30480

Ant, Secc: A B C D E G V

☐ ☐ ☐ ☐ ☐ ☐ ☐

Secreto

15247 ANTECEDENTES

Doc.0001/76 (U).- Eval B-2.-

Edad: 25 años - Or.

Fecha de Ingreso, 15/1/68

Dom: Bolognese 211/7 Emancipación y P. Calán.

F 5.1

MINISTERIO DE DEFENSA NACIONAL

S. I. D.

152478-4

Dep. I Secc. I

Sub-Secc. **A/N**

Ficha Nº ..... Confec. .....

VIERA DE LOS SANTOS **Humberto**

Apellidos Nombres

DOCUMENTOS: C|C ..... C|I .....

Serie Nº Nº Dpto.

OTROS DOC.: **Pte. Uruguayo N:132.855**

Pasaporte Lib. Enrol. etc.

NACIMIENTO: .....

Fecha Lugar

DOMICILIO: .....

Calle Nº Telef. Ciudad o Localidad

PROFESION U OCUPACION: .....

LUGAR: ..... **CARGO** .....

IDEOLOGIA POLITICA Comunista ..... **CLASIFICACION** .....

DATOS COMPLEMENTARIOS .....

Est. Civil Conyuge Hijos

.....

otros familiares

Ficha confeccionada en Montevideo el 15 de Setiembre de 1969.-

FECHA	DOCUMENTOS	152478 ANTECEDENTES A REGISTRAR Fs.2
2-VI-66	LPJPM	En el dia de ayer, llegó procedente de Praga (Checoeslovaquia) Viajó acompañado de VICTOR BARCHETTA y de otro elemento comunista. Vía SAS.-

152479 -2 Fs.1

MINISTERIO DE DEFENSA NACIONAL
S. I. D. Ficha confeccionada 4/7/72

Dep. 1 Secc. I
Sub-Secc. A/N
Ficha Nro. ..... Confec. .....

VIERA RODRIGUEZ (1) — Apellidos
IRIS AMALIA — Nombres

DOCUMENTOS: C/C. ..... Serie ..... Nro. C/I. ..... Nro. ..... Dpto.

OTROS DOC. Pto. 237.893 (3) — Pasaporte ..... Lib. Enrol. ..... etc.

NACIMIENTO: año 1946 — Fecha ..... Lugar

DOMICILIO: La Paz esquina 18 de Julio (1969) (2) — Calle ..... Nro. ..... Teléf. Ciudad de Las Piedras — Ciudad o Localidad

PROFESION U OCUPACION: Estudiante de Medicina(Preparatorio)

LUGAR: ..... **CARGO:** .....

IDEOLOGIA POLITICA: Comunista **CLASIFICACION:** Militante(UJC)

DATOS COMPLEMENTARIOS: ..... Est. Civil ..... Conyuge ..... Hijos

Otros familiares

Fecha	Documentos	152479 ANTECEDENTES A REGISTRAR Fs.2
12/1/69 "EL POPULAR"	75-1204	-Se presentó a este diario a desunciar que fué "torturada por ser Comunista" en la seccional de Las Piedras en oportunidad de ser detenida por funcionarios de dicha seccional Policial cuando se encontraba con otros integrentes de la UJC.de esta ciudad "PP"
22.V.76.	Doc.692. Inf.DNII.	- 9.IV.969: -Fue detenida conjuntamente con otras personas en Avda.Garzón y Carve, en circuntancias en que se dedicaban a pegar carteles con la siguiente inscripción: "El Fascismo no pasará".
22.V.76.	Doc.694	- Figura en una relación de personas que han pedido asilo en la Embajada de México en Uruguay. (Y).=
11.VIII.76. Doc. 1054. 29.7.76 PD. 7 a 7	990 (DD)	-8.VII.76: En la fecha hizo abandono del país con destino a México, conjuntamente con su esposo e hija, vuelo 516 de - Pan American. Pasaporte No.237.893. (Y).=
22.7.83	24743/83 Pag.07	-3.3.83-Indica Idem al Doc. 694/76 y Doc.1054/76.Agrega fech en que se asilo 6.4.76.-Eval A-1 (V) (Indica 3)
22.7.83	25349/83 Pag.07	-28.3.83-Indica Idem al Doc. 1054/76.Eval A-2 (V)

Fso 1

JUNTA DE COMANDANTES EN JEFE 152480-0

S. I. D.

Dep. I Secc. I

Sub Secc. A/N

Ficha Nro. _____ Confec. 3-5-78

VIERA de VARIETTE — Isidora

Apellidos — Nombres

DOCUMENTOS: C/C K.F.F.662 (Serie, Nro.) C/I. _____ (Nro., Dpto.)

OTROS DOC. _____ (Pasaporte, Lib. Enrol., etc.)

NACIMIENTO: 59 años (1971) (Fecha, Lugar)

DOMICILIO: Bvar. Artigas y Artigas (Calle, Nro., Teléf.) Dpto. Paysandú (Ciudad o Localidad)

PROFESION U OCUPACION: Jubilada

LUGAR: _____ CARGO: _____

IDEOLOGIA POLITICA: _____ CLASIFICACION: _____

DATOS COMPLEMENTARIOS: _____ (Est. Civil, Cónyuge, Hijos)

124865

_____ (Otros familiares)

Fecha	Documentos	152480 ANTECEDENTES A REGISTRAR Fs.2
26-5-76	D.0723	Afiliada al Partido Comunista con el Nro. 54.083, fecha ingreso: 12-4-71, presentada por Bélgica SENA CABALLERO, seccional: Paysandú (Ciudad). Eval: B-1 (M).-

152481-8 Fso 1

JUNTA DE COMANDANTES EN JEFE

S. I. D.

Dep. I Secc. I

Sub Secc. A/N

Ficha Nro. _____ Confec 3-5-78

VIERA MIÑO — Apellidos

Isidoro Constancio — Nombres

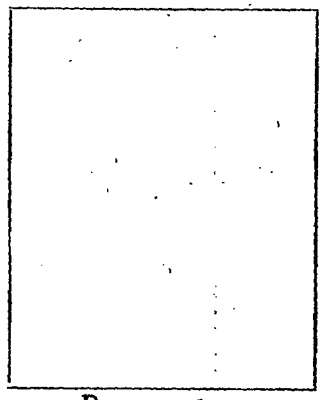

DOCUMENTOS: C/C _____ (Serie / Nro.) C/I. _____ (Nro. / Dpto.)

OTROS DOC. _____ (Pasaporte / Lib. Enrol. / etc.)

NACIMIENTO: 4-3-42 (Fecha) _____ (Lugar)

DOMICILIO: Diagonal San Félix (Calle) _____ (Nro.) _____ (Teléf.) Dpto. Paysandú (Ciudad o Localidad)

PROFESION U OCUPACION: Jornalero

LUGAR: _____ **CARGO:** _____

IDEOLOGIA POLITICA: _____ **CLASIFICACION:** _____

DATOS COMPLEMENTARIOS: _____

Est. Civil — Conyuge — Hijos

Otros familiares

Fecha	Documentos	152481 ANTECEDENTES A REGISTRAR Fs. 2
26-5-76	D. 0723	Afiliado al Partido Comunista con el Nro. 59.345, fecha ingreso: 21. 9.71, presentado por José VIERA y Teresa G. de VIERA, seccional: Paysandú (SUR ESTE) Evaluación: B-1 (M).-

JUNTA DE COMANDANTES EN JEFE
S. I. D.

"VARIOS"

152482-6

Dep. I Sub. Secc. A/N Secc. I

FS 1

Ficha N.º ..... Confec. 29.11.82

VIERA PEREYRA (1) — Apellidos
Isolina Irinea (2) — Nombres

DOCUMENTOS: C/C BPA 6780 (3) — Serie, N.º
C/I. 545.626 (4) — N.º, Dpto.

OTROS DOC. ..... Pasaporte, Lib. Enrol., etc.

NACIMIENTO: 10.02.925 (5) — Fecha
Treinta y Tres (6) — Lugar

DOMICILIO: José Figueira 2279 (7) — Calle, N.º, Teléf.
Mdeo. (8) — Ciudad o Localidad

PROFESION U OCUPACION: Médica (9)

LUGAR: ..... CARGO: .....

IDEOLOGIA POLITICA: Partido Nacional (11) Carlos Arraga Rodriguez Nov./1982 CLASIFICACION: CONVENCIONAL (12)

DATOS COMPLEMENTARIOS: Divorciada (10) — Est.Civil, Cónyuge, Hijos

..... Otros familiares

Fecha	Documentos	152482 ANTECEDENTES A REGISTRAR GS 2
24.9.82	D.19938 RE.19033	-22.08.73: "El Popular": Candidato por la Facultad de Medicina, para integrar la Asamblea General del Claustro Universitario. Integro la lista 171, Lema "Por la Recuperación de la Universidad", de tendencia democrata.- -09.07.78: "El Diario" pág. 16: En su carácter de Directora de Centros Materno-Infantiles de Asignaciones Familiares, opinó sobre los Derechos de la Mujer en el Uruguay.- Eval.:B-2.- (D)(MB).+
13.9.82	19033	Figura en el 6TO lugar de la lista BAM del Partido Nacional Agrupación Por la Unión Nacionalista y el Herrerismo Dpto. de Mdeo- como candidato para integrar los Deliberantes Departamentales y Convenciones Nacionales en las Elecciones internas de los PP.PP. del 28 de Noviembre de 1982. (D)(MB) Indica (1) al (10)
16.10.82	——	Por Oficio Nº. 843/82 el S.I.D. comunica a la Corte Electoral, que de acuerdo a las disposiciones vigentes, no existen objeciones para que el causante integre la lista de referencia. (D)(MB)

VIERA PEREYRA Isolina Iginea.

FECHA	DOCUMENTOS	152482 ANTECEDENTES A REGISTRAR Fs 3
13/1/83	23691/027.	Electo 3er. Suplente. del Organo Deliberante Nacional del Partido Nacional por el Departamento de Montevideo. Hoja de Votación B.A.H. de acuerdo al resultado de las Elecciones Internas de los Partidos Políticos habilitados, efectuadas el 28-XI-82. — Eval. A-1 (BB). Indica 11 y 12.
10.4.84	3090/83 Pág.57	-Indica Idem.Doc. 23691/83.Eval:A-1.(KE)

Fs. 1

JUNTA DE COMANDANTES EN JEFE 152483-4

S. I. D.

Dep. I Secc. I

Sub Secc. A/N

Ficha Nro. ____ Confec. 16-5-78

VIERA — Apellidos

Israel — Nombres

DOCUMENTOS: C/C ..... (Serie / Nro.) C/I. ..... (Nro. / Dpto.)

OTROS DOC. ..... (Pasaporte / Lib. Enrol: / etc.)

NACIMIENTO: ..... (Fecha / Lugar)

(1)

DOMICILIO: ..... (Calle / Nro. / Teléf.) San Javier Dpto. Río Negro (Ciudad o Localidad)

PROFESION U OCUPACION: Jornalero

LUGAR: ..... CARGO: .....

IDEOLOGIA POLITICA: ..... CLASIFICACION: .....

DATOS COMPLEMENTARIOS: ..... (Est. Civil / Cónyuge / Hijos)

Viuda

..... (Otros familiares)

Fecha	Documentos	152483 ANTECEDENTES A REGISTRAR F5.2
26-5-76	D.0723	Afiliado al Partido Comunista con el Nro.2924, fecha ingreso: 6-2-52, seccional: San Javier. Eval: B-1 (M).-
19.II.79	.274	Indica Idem. a Doc. anterior. Indica (1).- EVAL: A-1
20.9.83	. . . .	Se contestó en Memo(A) Nº 2145/83 para Dpto. C-2 / ES.MA. CO..- (UU)

Fs. 1

MINISTERIO DE DEFENSA NACIONAL 152484-2

S. I. D.

Dep. I Secc. I

Sub Secc. C

Ficha Nro. ..... Confec. 26/11/77

VIERA PUIG — Apellidos

Israel — Nombres

DOCUMENTOS: C/C ..... (Serie / Nro.) C/I. ..... (Nro. / Dpto.)

OTROS DOC. ..... (Pasaporte / Lib. Enrol. / etc.)

NACIMIENTO: ..... (Fecha / Lugar)

DOMICILIO: ..... (Calle / Nro. / Teléf. / Ciudad o Localidad)

PROFESION U OCUPACION: .....

LUGAR: ..... CARGO: .....

IDEOLOGIA POLITICA: ..... CLASIFICACION: .....

DATOS COMPLEMENTARIOS: .....

Est. Civil / Cónyuge / Hijos

302/84

Otros familiares

Fecha	Documentos	152484 ANTECEDENTES A REGISTRAR Fs. 2
22/9/77	"EL DIA" Pag.5.	Fue declarado a petición de parte ,excluido de la prohibición de sus derechos políticos establecido en el Art.3° del Acto Institucional N°4 por la Comisión Interpretativa.- (GG)

SERVICIO DE INFORMACION
DE DEFENSA
Dep. 1

152485-9

Fs 1

Confeccionado el 10.8.73.

VARIOS

FOTO

Apellidos VIERA

Nombres Jane

Fecha de Nacimiento

Lugar de Nacimiento

Est. Civil

Cred. Cívica ..... Céd. Identidad

Otros Documentos

Ocupación

Padre

Madre

Domicilio ..... Ciudad

Otros datos

Imp. CHIESA Hnos. Ltda. 4.000 - 11 - 72

FICHA COMPLEMENTARIA

Fs2

DOCUMENTO		152485 ANTECEDENTES
Fecha	Origen	
1971.	Lista 847.	_Candidato como 29º.titular a la C.de Representantes, por la lista Juventud por el Desarrollo Oriental._(W).

SERVICIO DE INTELIGENCIA
División I
(Seguridad)

MINISTERIO DE DEFENSA NACIONAL
SERVICIO DE INFORMACION DE DEFENSA
M/F
152486-7

Fs. 1
Sección AN
Act. Ant. Nac.
Ficha N° 6844.

Nombres y Apellidos: VIERA, Jesuino Isaac (2)

Foto

Fecha de Nacimiento: .....

Lugar de Nacimiento: ..... (País - Ciudad o Localidad - etc.)

Cred. Civ.: Serie L.C.V. N.°564 (3) Ced. Identidad: .....

Otros documentos: ..... (Pasaporte - Libreta Enrolam. - etc.)

Domicilio: Río Negro (Ciudad o Localidad) Pueblo Grecco. (Calle) (1) (N.°) (Telef.)

Filiación
- Edad Aparente ..... Color del Cutis .....
- Color del Cabello ..... Estatura Aproximada .....
- Complexión ..... Aspecto Social .....
- Señas particulares .....
- .....

Ficha confeccionada en Montevideo, el 31 de julio de 1964.-

152486 (2) Fr.2

ACTIVIDADES

(1) Laborales: Profesión Peón de Estancia Lugar de trabajo .....

Cargo ..... Antigüedad .....

Otras Actividades .....

.....

(2) Políticas: Ideología Comunista. (3) Actuación .....

Antecedentes .....

Antecedentes familiares .....

(3) Sociales: Estado Civil ..... Religión ..... Figuración .....

Grado Instrucción ..... Lugares que frecuenta .....

(4) Económicas: Situación ..... Capital aprox. ..... Vehículo ..... marca y N.o

Otros datos .....

Datos Complementarios .....

Apreciación Personal Gral. .....

.....

.....

FICHA COMPLEMENTARIA VIERA, Jesuino.- Fs.3

Documento		152486 Antecedentes
Fecha	Origen	
15-VI-1964.	B-42-D-9.-	- En días pasados a la fecha hizo acto de presencia en un acto organizado por el Frente Izquierda de Liberación(F.I.D.E.L.) realizado en "Pueblo Grecco" del Departamento de Fray Bentos.-
8.1.76	D-0001	Afiliado al Partido Comunista Nro21386,fecha de ingreso 14.4.64.-Microfilm incautado a RODNEY ARISMENDI.-Eval. B-2.-(S).- Indica 1 a 3.-
26-5-76	D.0723	Indica lo mismo que el Documento anterior; presentado por: Sindicato de Peones de Estancia, seccional: Grecco.- Eval: B-1 (M).- Indica (2.)al(3).-

FICHA COMPLEMENTARIA

Documento		Antecedentes
Fecha	Origen	152486 Fs.4

J. C. J.
Dpto. 1

952485

65-5

Apellidos VIERA

Nombres Jesuino Isaac

Documentos: Af. al P.C.No. ? 1386

Ant, Secc.	A	B	C	D	E	G	V
	X						

Secreto

192486 **ANTECEDENTES** Fs 6

8.1.76 - Doc. 0001 - Eval. B - 2 (J)

Oriental.-

Fecha de Ing.: 14.4.64

Pueblo Greco - RIO NEGRO

Peón de estancia.-

SERVICIO DE INFORMACION DE DEFENSA

Dep. 1

152487-5 Confeccionado el 16 MAYO 1975

F51

V A R I O S

FOTO

Apellidos VIERA CUÑA

Nombres Jesús Gentil

Fecha de Nacimiento 31 años en 1974.

Lugar de Nacimiento Uruguay

Est. Civil Casado

Cred Cívica ..... Céd. Identidad .....

Otros Documentos .....

Ocupación Empleado de CONAPROLE Planta Nro.3.

Padre .....

Madre .....

Domicilio Rep. del Salvador Nro.3280 Ap*3 Ciudad MONTEVIDEO.

Otros datos .....

Imp. CHIESA Hnos. Ltda. 10.000 - 12 - 73

FICHA COMPLEMENTARIA

152487

DOCUMENTO		ANTECEDENTES
Fecha	Origen	
10.6.74 JPM PD 07.00	Doc.1402 a 07.00	- Detenido el día 7.6.74 conjuntamente con otros empleados de CONAPROLE en averiguación ya que se incauto en la planta Nro.3. de esa empresa pancartas con leyendas contrarias al régimen de gobierno actual.-(SS)-
18.6.74 JPM PD 07.00	Doc.1490 a 07.00	- Internado en el Cilindro Municipal a disposición del poder Ejecutivo en el marco de las Medidas Prontas de Seguridad.-(SS)-

MINISTERIO DE DEFENSA NACIONAL
S. I. D.

152487

20 MAYO 1975

F.3

Dep. Secc. I
Sub - Secc. G
Ficha Nro. ____ Confec. ____

VIERA CUÑA — Apellidos
Jesús Gentil — Nombres

DOCUMENTOS: C/C ____ (Serie / Nro.) C/I. 1.762.965 (Nro. / Dpto.)

OTROS DOC. Reg Fotográfico Nº 882.946 (Pasaporte / Lib. Enrol. / etc.)

NACIMIENTO: 28 de enero de 1942 1ra. Sec. Jud. de Rivera (Fecha / Lugar)

DOMICILIO: República del Salvador Nº 3280 apto. 3 (Calle / Nro. / Teléf. / Ciudad o Localidad)

PROFESION U OCUPACION: Funcionario

LUGAR: CO.NA.PRO.LE. CARGO: Vice.Presidente

IDEOLOGIA POLITICA: ____ CLASIFICACION: ____

DATOS COMPLEMENTARIOS: (Est. Civil / Conyuge / Hijos)

Hijo de Jesús y Geraldina

Otros fam[illegible]

Fecha	Documentos	152487 ANTECEDENTES A REGISTRAR Fs.4
2.7.74	Dec. 1607 (Ev. A-1)	- Figura en una relación de integrantes del Consejo Directivo de la Asociación de Obreros y Empleados de CO.NA.PRO.LE..- Esta Asociación está representada ideológicamente por todas las tendencias izquierdistas. En su mayoría el Consejo Directivo responde a la Unión Popular y P.D.C., siendo minería el comunismo.- La CO.NA.PRO.LE. no está afiliada a la ex-C.N.T..- (OC

MINISTERIO DE DEFENSA NACIONAL
S. I. D.

152487

18 ENE. 1974

Dep. I Secc, I
Sub - Secc. G
Ficha Nro. ____ Confec. ____

VIERO CUÑA — Apellidos
Jesús — Nombres

DOCUMENTOS: C/C. ____ (Serie / Nro.) C/I. 23.659 (Nro. / Dpto.)

OTROS DOC. ____ (Pasaporte / Lib. Enrol. / etc.)

NACIMIENTO: 28.1.942 (Fecha) ____ (Lugar)

DOMICILIO: Rbla. Rep. del Salvador 3280 Ap.3 (Calle / Nro. / Teléf. / Ciudad o Localidad)

PROFESION U OCUPACION: Obrero

LUGAR: Planta Nº 2 (Conaprole) CARGO: XXXX

IDEOLOGIA POLITICA: ____ CLASIFICACION: Dirigente

DATOS COMPLEMENTARIOS: ____ (Est. Civil / Conyuge / Hijos)

Otros familiares

Fecha	Documentos	152487 ANTECEDENTES A REGISTRAR
6.9.73	2853	-Figura como Vice Pte. de la Asoc. de Obreros y Empleado de Conaprole.-(G)

352488-3

Fs. 1

JUNTA DE COMANDANTES EN JEFE

S. I. D.

Dep. I Secc. I

Sub Secc. A/N

Ficha Nro. ____ Confec. 30.7.73

VIERA — Apellidos

Joaquín — Nombres

DOCUMENTOS: C/C ..... (Serie / Nro.) C/I. ..... (Nro. / Dpto.)

OTROS DOC. ..... (Pasaporte / Lib. Enrol. / etc.)

NACIMIENTO: ..... (Fecha / Lugar)

DOMICILIO: ..... (Calle / Nro. / Teléf. / Ciudad o Localidad)

PROFESION U OCUPACION: Estudiante de Agronomía

LUGAR: Escuela de Agronomía de Salto CARGO: .....

IDEOLOGIA POLITICA: ..... CLASIFICACION: .....

DATOS COMPLEMENTARIOS: ..... (Est. Civil / Cónyuge / Hijos)

..... (Otros familiares)

Fs. 2

Fecha	Documentos	152488 ANTECEDENTES A REGISTRAR
23.7.73 PEI 43/973	1720	7.7.73 -Detenido a raíz de las declaraciones primarias efectuadas a un grupo de personas detenidas en relación a la inspección que se efectuara a la Escuela de Agronomía de Salto, donde entre otros materiales se incautó un panfleto firmado por el "Partido Comunista Revolucionario" Dado que el panfleto pertenece a un movimiento del cual el Bn. I. Nº.7 obtuvo pruebas de sus actividades a partir del 27 del abril del corriente año y así cmo de los procedimientos p interrogatorios podría configuarse delitos de "Violencia Privada" y "Asonada".- Eval. A-1.- (CC) Corregido (DD)

20 MAYO 1974

MINISTERIO DE DEFENSA NACIONAL
S. I. D.

152489-4

Dep. I Fs. 1 Secc. I
Sub - Secc. G
Ficha Nro. _____ Confec. _____

VIERA (Apellidos) Jorge (Nombres)

DOCUMENTOS: C/C. _____ (Serie / Nro.) C/I. _____ (Nro. / Dpto.)

OTROS DOC. _____ (Pasaporte / Lib. Enrol. / etc.)

NACIMIENTO: _____ (Fecha / Lugar)

DOMICILIO: _____ (Calle / Nro. / Teléf.) Dpto. Mercedes (Ciudad o Localidad)

PROFESION U OCUPACION: _____

LUGAR: _____ CARGO: _____

IDEOLOGIA POLITICA: _____ CLASIFICACION: DIRIGENTE

DATOS COMPLEMENTARIOS: _____
Est. Civil [redacted] Conyuge Hijos

Otros familiares

Fecha	Documentos	152489 ANTECENDENTES A REGISTRAR Fs.2
15.5.73	965	Integrante de la Mesa Sindical de la C.N.T., que hizo uso de la palabra en el acto realizado en conmemoración del 1º de Mayo, en la ciudad de Dolores; en el Dpto. de Mercedes.- Evaluación A-1.-(I).-
5.5.73	Inf. 111 J.P.M.	Hizo uso de la palabra en el acto realizado en el ciudad de Dolores en conmemoración del Día de los Trabajadores; en el Dpto. de Mercedes.-(G).-
		8.9.78-SE HIZMO MEMO(A)Nº 1792/78 PARA 2da.DIV.E.M.N.-qq
	27.5.980	.- Se hizo Memo (A) Nº2111/79 para la Of.Lab. de ESTACO. (SS).-
17.9.81	7939	-14.4.70.- El causante asiste a un recital de canto popular organizado en el teatro "EL GALPON" por el Comité por la Libertad de los Presos Políticos de México y firma un manifiesto exigiendo la inmediata e incondicional libertad de los mismos.Eval.: A-2.- (VL)
17.3.82	. . . .	Se contesto en Memo(A) Nº 495/82 para Dpto.II del E.M.E (UU)

F 5.1

JUNTA DE COMANDANTES EN JEFE 152490-9

S. I. D.

Dep. I Secc. I

Sub Secc. A/N

Ficha Nº ..... Confec. 28.9.81

VIERA — Apellidos

Jorge — Nombres

DOCUMENTOS: C/C ..... (Serie / Nº) C/I. ..... (Nº / Dpto.)

OTROS DOC. ..... (Pasaporte / Lib. Enrol. / etc.)

NACIMIENTO: ..... (Fecha / Lugar)

DOMICILIO: ..... (Calle / Nº / Teléf. / Ciudad o Localidad)

PROFESION U OCUPACION: .....

LUGAR: ..... CARGO: .....

IDEOLOGIA POLITICA: ..... CLASIFICACION: .....

DATOS COMPLEMENTARIOS: ..... (Est. Civil / Cónyuge / Hijos)

134269

Otros familiares

Fecha	Documentos	152490 ANTECEDENTES A REGISTRAR Fs.2
17.9.81	7939	- 14.4.70 - El causante asiste a un recital de canto popular organizado en el teatro "El Galpón", por el Comité por la Libertad de los Presos Políticos en México y firma un manifiesto exigiendo la inmediata e incondicional libertad de los mismos. Eval: A-2 (CC)
17.3.82	. . . .	Se contestó en Memo(A) Nº 495/82 para Dpto. II del E.M.E. (UU)

Imp. Nac.

VARIOS 20.08.82 Fs 1

JUNTA DE COMANDANTES EN JEFE
S. I. D.

15249 1-7 Dep. Secc. I Sub. Secc. A/N

Ficha N.º ..... Confec. .....

VIERA KLEIN (Apellidos) Jorge (Nombres)

DOCUMENTOS: C/C APB 6701 (1) (Serie / N.º) C/I. 1.150.191-2 Mdeo.(2) (N.º / Dpto.)

OTROS DOC. ..... (Pasaporte / Lib. Enrol. / etc.)

NACIMIENTO: 13.9.45 (3) (Fecha) Montevideo (4) (Lugar)

DOMICILIO: Isla de Flores 1573 Apto. 7 (5) (Calle / N.º / Teléf. / Ciudad o Localidad)

PROFESION U OCUPACION: Empleado (6)

LUGAR: ..... CARGO: .....

IDEOLOGIA POLITICA: ..... CLASIFICACION: .....

DATOS COMPLEMENTARIOS: Casado (7) (Est.Civil / Cónyuge / Hijos)

..... (Otros familiares)

[illegible]

Fecha	Documentos	152491 ANTECEDENTES A REGISTRAR F52
05.08.82	17493	"LA MAÑANA", 04.08.82: Firma un manifiesto de adhesión al Movimiento "POR PACHECO PRESIDENTE", el cual integra. Indica ( ) ( ) (GM)(LA)
9/9/82	18801	Figura en el 227 lugar de la lista BAB del Partido COLORADO Agrupación POR PACHECO PRESIDENTE Dpto. de MONTEVIDEO como candidato para integrar los Deliberantes Departamentales y Convenciones Nacionales en las Elecciones internas de los PP.PP. del 28 de Noviembre de 1982. (OBS) INDICA (1) a (7)
16/10/82	— — —	Por Oficio N°. 904/82 el S.I.D. comunica a la Corte Electoral, que de acuerdo a las disposiciones vigentes, no existen objeciones para que el causante integre la lista de referencia. (OBS)

Fs. 1

JUNTA DE COMANDANTES EN JEFE 1524925

S. I. D.

Dep. I Secc. I

Sub Secc. A/N

Ficha Nº ..... Confec. 4.2.82

VIERA — Apellidos

Jorge Raúl — Nombres

DOCUMENTOS: C/C AEB 4345 (1) — Serie / Nº — C/I. ..... Nº / Dpto.

OTROS DOC. ..... Pasaporte / Lib. Enrol. / etc.

NACIMIENTO: 22 años en 1962. (2) — Fecha — Oriental (3) — Lugar

DOMICILIO: Lyon 1656 entre Leguizamón y Bella Vista (4) — Calle / Nº / Teléf. / Ciudad o Localidad

PROFESION U OCUPACION: Electricista (5)

LUGAR: Por cuenta propia (6) CARGO: .....

IDEOLOGIA POLITICA: ..... CLASIFICACION: .....

DATOS COMPLEMENTARIOS: ..... — Est. Civil / Cónyuge / Hijos

1BA270 — Otros familiares

Fecha	Documentos	152492 ANTECEDENTES A REGISTRAR Fs.2
19.2.79	D. 0274	-Afiliado al Partido Comunista con el Nº 18485.Eval.: A-1. (VL)
2.10.81	D. 8381	-Afiliado al Partido Comunista en Montevideo, Sección 18/24 fecha de ingrso 10 de setiembre de 1962. Indica 1 al 5. Eval.:A-2.- (VL)

SERVICIO DE INFORMACION DE DEFENSA

Dep. 1

152493 3 Fs 1

Confeccionado el 26-V-1970.-

VARIOS

FOTO

Apellidos VIERA COLES

Nombres Libino Joaquín

Fecha de Nacimiento 24 años (1968)

Lugar de Nacimiento Uruguay

Est. Civil Soltero

Cred. Cívica GAA 4540 Ced. Identidad 29.335 Cerro Largo

Otros Documentos

Ocupación Ingeniero Agrónomo - Ministerio de Agricultura y Pesca. Estudiante de Agronomía.

Padre Joaquín

Madre Isabel

Domicilio Gerzón 780 Oficial No.1 - 909 = Montevideo Ciudad Montevideo

Otros datos:

FICHA COMPLEMENTARIA

DOCUMENTO		152493 ANTECEDENTES
Fecha	Origen	
9-VIII-968	B72-D37 Parte 115	-Detenido por violación del Decreto de Medidas Prontas de Seguridad.-
	DPTO3/DNII	- 9.8.968.- Estando en vigencia el Decreto de Medidas Prontas de Seguridad, fué detenido en la Facultad de Agronomía , en averiguación.- Información extraída de la C.N.C.P. N. 267 J.P.M. de fecha 27/8/980, para permanencia en el Ministerio de Agricultura y Pesca.- (SS).-

152493

T503

MINISTERIO DE DEFENSA NACIONAL A/N 10.06.82 *Dep. I* *Secc. I*

S. I. D.

~~Sub Secc.~~ C.

Ficha Nro...... *Confec.*.....

VIERA COLES — *Apellidos*

Joaquin — *Nombres*

DOCUMENTOS: C/C ..... *Serie* ..... *Nro.* C/I. ..... *Nro.* ..... *Dpto.*

OTROS DOC. ..... *Pasaporte* ..... *Lib. Enrol.* ..... *etc.*

NACIMIENTO: ..... *Fecha* ..... *Lugar*

DOMICILIO ..... *Calle* ..... *Nro.* ..... *Teléf.* ..... *Ciudad o Localidad*

PROFESION U OCUPACION: .....

LUGAR: ..... CARGO: .....

IDEOLOGIA POLITICA ..... CLASIFICACION .....

DATOS COMPLEMENTARIOS: ..... *Est. Civil* ..... *Cónyuge* ..... *Hijos*

..... *Otros familiares*

MANN

Fecha	*Documentos*	152493 *ANTECEDENTES A REGISTRAR* Fs.4
02.06.82	15.533	Figura en una Nómina de Firmantes del Manifiesto de Residentes de Cerro Largo en Montevideo adherentes al Frente Amplio.- Eval.:A-1 (AÑO 1971) (M) (VL) (GM) (LA). Indica ( ) ( ) ( ) ( ) ( ) .-

SERVICIO DE INFORMACION
DE DEFENSA
Dep. 1

152494 -1.

fs 1

Confeccionado el 27.V.1972.-

VARIOS

FOTO

Apellidos VIERA.

Nombres Jorge Tomás.-

Fecha de Nacimiento 23 Años en 1972.-

Lugar de Nacimiento URUGUAY.-

Est. Civil Soltero.-

Cred. Cívica ..... Céd. Identidad .....

Otros Documentos .....

Ocupación .....

Padre .....

Madre .....

Domicilio RAMBLA COSTANER Nro. 3910.- Ciudad MONTEVIDEO.-

Otros datos .....

CHIESA Hnos. Ltda - 8.000 - 3 - 72

FICHA COMPLEMENTARIA FSP

DOCUMENTO		152494 ANTECEDENTES
Fecha	Origen	
18.1.1972.-	P.-J.P.M.-	Detenido por el EJERCITO,en averiguación,en las intercesion de las Calles:Cabrera y Dr.Piaggio Blanco,(Plazoleta del Hospital Pasteur) Dicha persona fue interrogad por personal de Secc.15 quedando a disposición.-(LL).-

FS-1

JUNTA DE COMANDANTES EN JEFE
S. I. D.

ANTINACIONAL

152495-8

Dep. I Secc. I

Sub. Secc. A/N

Ficha N.º ..... Confec. 27.7.82

VIERA MEDINA — Apellidos

JORGE — Nombres

DOCUMENTOS: C/C ..... (Serie / N.º) C/I. ..... (N.º / Dpto.)

OTROS DOC. ..... (Pasaporte / Lib. Enrol. / etc.)

NACIMIENTO: ..... (Fecha / Lugar)

DOMICILIO: ..... (Calle / N.º / Teléf. / Ciudad o Localidad)

PROFESION U OCUPACION: .....

LUGAR: ..... CARGO: .....

IDEOLOGIA POLITICA: ..... CLASIFICACION: .....

DATOS COMPLEMENTARIOS: ..... (Est.Civil / Cónyuge / Hijos)

.....

Otros familiares

Fecha	Documentos	152495 ANTECEDENTES A REGISTRAR Fs.2
14.1.82	D.10978	-Afiliado a la U.J.C. con el No.36.533, según material incautado por OCOA en procedimiento realizado el 21 de diciembre de 1981.-EVALUACION: A-1.-
C.H.C.P. Secc.19a.	No.185/82 MDEO.ING	-15.7.82: En la fecha se contestó dicha constancia con antecedentes a nombre de VIERA MEDINA, Jorge Washingtom, para ingreso en la Intendencia Municipal de Montevideo no pudiendose establecer que los antecedentes registrados le pertenezcan al titular de la constancia.(MV).-

Fs 1

JUNTA DE COMANDANTES EN JEFE
S. I. D.

VARIOS

152496 -6

Dep. I Secc. I

Sub. Secc. A/N

Ficha N.º ..... Confec. 27.7.82

VIERA MEDINA — Apellidos

JORGE WASHINGTOM — Nombres

DOCUMENTOS: C/C B.V.A. 29195 — Serie / N.º

C/I. 1.669.870 — N.º / Dpto.

OTROS DOC. ..... — Pasaporte / Lib. Enrol. / etc.

NACIMIENTO: 6.7.1956 — Fecha

Montevideo — Lugar

DOMICILIO: Gowland No.590 — Calle / N.º / Teléf. / Ciudad o Localidad

PROFESION U OCUPACION: changas

LUGAR: ..... CARGO: .....

IDEOLOGIA POLITICA: ..... CLASIFICACION: .....

DATOS COMPLEMENTARIOS: soltero — Est.Civil / Cónyuge / Hijos

HIJO DE: JUAN EUMILIO Y LAURA IRIS — Otros familiares

MVRP

Fecha	Documentos	52496 ANTECEDENTES A REGISTRAR Fs 2
C.H.C.P Secc.19a.	No.185/82 MDEO.IN.	15.7.82: En la fecha se contestó dicha constancia con antecedentes a nombre de VIERA MEDINA, Jorge, para ingreso en la Intendencia Municipal de Montevideo, no pudiéndose establecer que los antecedentes registrados le pertenezcan al titular de la constancia.(MV).-

JUNTA DE COMANDANTES EN JEFE

S. I. D. 152497-4

Dep. I Secc. I

Sub Secc. ~~A/N~~ XXX

Ficha Nº ..... Confec. 7.1.82

VIERA CARRERA (Apellidos) José (Nombres)

DOCUMENTOS: C/C ..... (Serie / Nº) C/I. 1.241.620 (Nº / Dpto.)

OTROS DOC. ..... (Pasaporte / Lib. Enrol. / etc.)

NACIMIENTO: 35 años en 1980 (Fecha) Uruguay (Lugar)

DOMICILIO: ..... (Calle / Nº / Teléf. / Ciudad o Localidad)

PROFESION U OCUPACION: Capataz

LUGAR: Vitivinícola "Bodegas Vidiella" CARGO: .....

IDEOLOGIA POLITICA: ..... CLASIFICACION: .....

DATOS COMPLEMENTARIOS: Casado (Est. Civil) ..... (Cónyuge) ..... (Hijos)

05291

..... (Otros familiares)

Fecha	Documentos	152497 ANTECEDENTES A REGISTRAR	FP2
10.4.80 PD 100/80	1799	-9.4.80.-Continuando con investigaciones,relacionadas con hechos anormales ocurridos durante la vendimia en el establecimiento vitivinícola "Bodegas Vidiella",por personal de la DNII,en el día de ayer compareció el causante, quién manifestó que una vez ocurridos dichos hechos,realizó,conjuntamente con el Sr.Vidiella,averiguaciones entre el personal,obteniendo como resultado de las mismas que algunos empleados manifestaron ... que quién los incitaba a no hacer horas extras era el operario Julio SOLER VILAR, no especificando otros motivos como ser políticos o gremiales,no pudiendo aportar datos sobre el o los autores de los hechos presumidos como sabotaje.Eval:A-1.(TT)	

152498-2

Fs.1

JUNTA DE COMANDANTES EN JEFE

S. I. D.

Dep. I Secc. I

Sub Secc. A/N

Ficha Nro. _____ Confec. 28-9-78

VIERA DIAZ (Apellidos) José (Nombres)

DOCUMENTOS: C/C TAA 29417 (Serie / Nro.) C/I. _____ (Nro. / Dpto.)

OTROS DOC. _____ (Pasaporte / Lib. Enrol. / etc.)

NACIMIENTO: 20 años en 1968 (Fecha / Lugar)

DOMICILIO: Cívicos 2782 ap.2 (Calle / Nro. / Teléf. / Ciudad o Localidad)

PROFESION U OCUPACION: Mozo Gastronómico

LUGAR: _____ CARGO: _____

IDEOLOGIA POLITICA: _____ CLASIFICACION: _____

DATOS COMPLEMENTARIOS: _____

Est. Civil [redacted] Hijos

Otros familiares

152498

Fecha	Documentos	ANTECEDENTES A REGISTRAR
17-4-74	Doc.1776	-Afiliado al Partido Comunista con el Nº31361,fecha de ingreso:23-5-68.(Microfilm Incautado a Rodney Arismendi) Eval.B-2 (V)

J. C. J. 152498 5.7.76

Dpto. 1 ANTINACIONAL 453

Apellidos VIERA DIAZ

Nombres José

Documentos: C.C.TAA 29417

Ant, Secc: A B C D E G V

[X] [ ] [ ] [ ] [ ] [ ] [ ]

Secreto

152498 **ANTECEDENTES** 55-4

Doc.0001/76.-(U) Eval. B-2.-

Afil. No. 31.361 - Fecha de ingreso 23/5/68

Edad: 20 años - Or.

Dom: Cívicos 2782/2 Esperanza y La Fe.-

Doc: TAA 29417

Ocup: Mozo -Gastronómico.-

SERVICIO DE INFORMACION
DE DEFENSA
Dep. I

152499-0

Sección
Act. Ant. Nac.
Ficha Nº .....

Nombres y Apellidos: VIERA José J.

Fecha de Nacimiento: .....

Lugar de Nacimiento: .....
(País - Ciudad o Localidad - etc.)

Cred. Cív.: Serie ..... Nº ..... Ced. Identidad: .....

Otros documentos: .....
(Pasaporte — Libreta Enrolam. — etc.)

FOTO

Domicilio: Depto.de Paysandú.-
(Ciudad o Localidad) (Calle) Nº Teléf

Filiación

Edad aparente ..... Color del Cutis .....

Color del Cabello ..... Estatura Aproximada .....

Complexión ..... Aspecto Social .....

Señas particulares .....

Ficha confeccionada en Montevideo el 9 de Marzo de 1972.-

Fórm. 1

152499

Fs2

ACTIVIDADES

(1) **Laborales:** Profesión ..... Lugar de trabajo .....

Cargo ..... Antigüedad .....

Otras Actividades .....

(2) **Políticas:** Ideología FIDEL.- Actuación Lista 2001 (Paysandú).-

Antecedentes .....

Antecedentes familiares .....

(3) **Sociales:** Estado Civil ..... Religión ..... Figuración .....

Grado Instrucción ..... Lugares que frecuenta .....

(4) **Económicas:** Situación ..... Capital aprox. ..... Vehículo .....
marca y Nº

Otros datos .....

Datos Complementarios .....

Apreciación Personal Gral. .....

VIERA José J. 152499

FICHA COMPLEMENTARIA

F 3

DOCUMENTO		ANTECEDENTES
Fecha	Origen	
1971.-	Lista 2001 PAYSANDU.-	Candidato al 25º lugar a la Junta Departamental, por el Depto.de Paysandú, para las elecciones de 1971.- (U)

FICHA COMPLEMENTARIA

Fs. 4

DOCUMENTO		152499 ANTECEDENTES
Fecha	Origen	

JUNTA DE COMANDANTES EN JEFE 52500-V

S. I. D.

Dep. I Secc. I 51

Sub Secc. XXX

Ficha Nº ..... Confec. 17/X/81

VIERA CABRERA — Apellidos

JOSE ORTELIO — Nombres

DOCUMENTOS: C/C B.Z.B.30795 (Serie / Nº) C/I. 1.151.673 (Nº / Dpto.)

OTROS DOC. ..... (Pasaporte / Lib. Enrol. / etc.)

NACIMIENTO: 14/12/19 (Fecha) Oriental (Lugar)

DOMICILIO: Ramón Cáceres 465. (Calle / Nº / Teléf. / Ciudad o Localidad)

PROFESION U OCUPACION: Empleado de ANCAP

LUGAR: Div.Combustibles.Gcia.Alm. y Entregas.Secc.Terminal Marítima CARGO: Operario Terminal Marit.

IDEOLOGIA POLITICA: ..... CLASIFICACION: .....

DATOS COMPLEMENTARIOS: ..... (Est. Civil / Cónyuge / Hijos)

..... (Otros familiares)

Fecha	Documentos	152500 ANTECEDENTES A REGISTRAR Fs 2
15/X/81	Doc.8661	Fue Baja de ANCAP por acogerse a los beneficios jubilatorios EVAL:1. (VM).

Imp. Nacional 716/79

Fs. 1

JUNTA DE COMANDANTES EN JEFE 152501-3

S. I. D.

Dep. I Secc. I

Sub Secc. A/N

Ficha Nro. ____ Confec. 29-9-78

VIERA (Apellidos) José Ramón (Nombres)

DOCUMENTOS: C/C BIB 9254 (Serie / Nro.) C/I. ____ (Nro. / Dpto.)

OTROS DOC. ____ (Pasaporte / Lib. Enrol. / etc.)

NACIMIENTO: 32 años en 1969 (Fecha / Lugar)

DOMICILIO: Bvar. España 2935 (Calle / Nro.) ____ (Teléf.) Montevideo (Ciudad o Localidad)

PROFESION U OCUPACION: Construcción

LUGAR: EVERCO SA. CARGO: ____

IDEOLOGIA POLITICA: ____ CLASIFICACION: ____

DATOS COMPLEMENTARIOS: ____ (Est. Civil) 13/12/74 (Hijos)

____ (Otros familiares)

Fecha	Documentos	152501 ANTECEDENTES A REGISTRAR	FR.2
17-4-74	Doc.1776	-Afiliado al Partido Comunista con el Nº-6715,fecha de ingreso:20-1-69.(Microfilm Incautado a Rodney Arismendi) Eval.B-2 (V)	

1.6.76.-

Fs. 1

JUNTA DE COMANDANTES EN JEFE
S. I. D.

152502-1

Dep. I · Secc. 1
Sub Secc. A/N
Ficha Nro. ____ Confec. ____

VIERA (Apellidos) — José Washington (Nombres)

DOCUMENTOS: C/C HCD 733 (Serie / Nro.) C/I. ____ (Nro. / Dpto.)

OTROS DOC. ____ (Pasaporte / Lib. Enrol. / etc.)

NACIMIENTO: 42 años (1965) (Fecha / Lugar)

DOMICILIO: Calle C. 6587 Puntas de Rieles. (Calle / Nro. / Teléf. / Ciudad o Localidad)

PROFESION U OCUPACION: Chofer

LUGAR: ____ CARGO: ____

IDEOLOGIA POLITICA: Comunista. CLASIFICACION: ____

DATOS COMPLEMENTARIOS: ____ (Est. Civil / Conyuge / Hijos)

____ (Otros familiares)

Fs. 2.

Fecha	Documentos	152502 ANTECEDENTES A REGISTRAR
8.1.76	D-0001	Afiliado al Partido Comunista Nro.24590,fecha de ingreso 23.12.65.-Microfilm incautado a RODNEY ARISMENDI.-Eval. B2. (S).-
17-4-74	Doc1776	-Indica lo mismo que el documento anterior. Eval.B-2 (S)

J. C. J. ANTINACIONAL 5.7.76

Dpto. 1 152502 (53)

Apellidos VIERA

Nombres José Washington

Documentos: C.C. HCD 733 (P.C.)

Ant, Secc: A B C D E G V

[X] [ ] [ ] [ ] [ ] [ ] [ ]

Secreto

ANTECEDENTES

F54

152502

Doc.0001/76 (U) Eval. B-2.-

Afil. No. 24.590 Fecha de ingreso 23/12/65

Edad: 42 años (Or)

Dom: Calle (C) 6587 (PUNTA DE RIELES)

Ocup: Chófer.-

SERVICIO DE INFORMACION DE DEFENSA
Dep. I

152503-9

Ficha Nº _____ confeccionada el [illegible]

Sección: _____

FOTO

Apellidos VIERA

Nombres Juan

Fecha de Nacimiento: _____

Lugar de Nacimiento: _____

Cred. Civ.: _____ Ced. Identidad: _____

Prontuario: _____ E. Censal: _____

Padre: _____

Madre: _____

Domicilio: Estrasulas 1460.- Ciudad: Montevideo.-

Otros datos (Documentos y señas personales) Propietario del vehiculo PANHARD, Padrón 180.145 b a Matricula 511830.

Form. 3

FICHA COMPLEMENTARIA

Documento			152503 ANTECEDENTES
Nº	Fecha	Origen	
77215.	6-XII-66		-Domiciliado en Estrasulas 1460-Montevideo.- Propietario del vehículo Panhard-padrón 180.145 bis con el que estuvo trabajando en el transporte de votantes a distintas mesas de Montevideo, durante las elecciones nacionales de 1966, para las listas del FIDEL.- 4/8/78-Se remitieron datos identificator os por Mem. (A) Nº 1443 (Corte Electoral).- (U)

Fs. 1

JUNTA DE COMANDANTES EN JEFE
S. I. D.

152504-7

Dep. I Secc. I
Sub Secc. A/N
Ficha No. ..... Confec. .....

VIERA (Apellidos) Juan (Nombres)

DOCUMENTOS: C/C. ..... (Serie / No.) C/I. ..... (No. / Dpto.)

OTROS DOC. ..... (Pasaporte / Lib. Enrol. / etc.)

NACIMIENTO ..... (Fecha / Lugar)

DOMICILIO: ..... (Calle / No. / Teléf. / Ciudad o Localidad)

PROFESIÓN U OCUPACIÓN: Administrativo

LUGAR: Est. ARTIGAS de A.M.D.E.T. CARGO: .....

IDEOLOGÍA POLÍTICA: Comunista CLASIFICACIÓN: Activista

DATOS COMPLEMENTARIOS ..... (Est. Civil / Cónyuge / Hijos)

..... (Otros familiares)

FECHA	DOCUMENTOS	152504 ANTECEDENTES A REGISTRAR FS.3
2.4.73	562	Sindicado como comunista por el informante.-(RR)F3
4.5.73	818	Integrante Titular del Comité del Base de Est. Aéreas.(I)
4.8.78	--------	Se remitieron datos identificatorios por MEMO 1443(Corte Electoral).-(U)

Impreso en

Fs. 3

MINISTERIO DE DEFENSA NACIONAL

S. I. D.

152504

Dep. 1 Sec. 1

Sub - Secc. A/N

Ficha Nro..... Confec 22/7/74

VIERA (Apellidos) Juan (Nombres)

DOCUMENTOS: C/C. (Serie) (Nro.) C/I. (Nro.) (Dpto)

OTROS DOC. (Pasaporte) (Lib. Enrol.) (etc.)

NACIMIENTO: (Fecha) (Lugar)

DOMICILIO: (Calle) (Nro.) (Teléf.) (Ciudad o Localidad)

PROFESION U OCUPACION: Funcionario de AMDET

LUGAR: CARGO:

IDEOLOGIA POLITICA: CLASIFICACION:

DATOS COMPLEMENTARIOS: (Est. Civil) (Cónyuge) (Hijos)

(Otros familiares)

Fecha	Documentos	152504 ANTECEDENTES A REGISTRAR Fs. 4
4/5/73	818	Integrante del Comité de Base de la Estación ARTIGAS de AMDET.- El mismo es de filiación Comunista.-(J) Evaluación F-3.(J)

MINISTERIO DE DEFENSA NACIONAL
SERVICIO DE INFORMACION DE DEFENSA
M/F
152505-4

Fecha 20.IV.)18.-

Ficha N.º

FOTO

Nombre VIERA, Juan.-

Nacionalidad

Profesión o actividad

Lugar de nacimiento

Documentos que posee

Domicilio Teléf.

FILIACION

Edad aparente color del

cutis de los cabellos

estatura aspecto social

señas particulares

(VER FORMULARIO INDIVIDUAL DEL DPTO. DE FLORES).-

	Fecha	Contenido
1	20.IV.48	Of.474/48.

152505 Fs.-2

Lugares donde frecuenta

afiliado a

actividad política y donde actúa

Antecedentes policiales

vehículos que posee o que guía

nombre y número de

personas que forman su familia

DATOS COMPLEMENTARIOS

1)Integrante de las listas de comunistas en las últimas elecciones.-
lista 263 por el Depto. de Flores como 3er suplente a la Intend. M.

152505

Fs. 3

Fecha	Contenido
1o.) 20.IV.948/-Of.474.948.-	
2 26/XI/50	Lista 163 P.C. en Flores

DATOS COMPLEMENTARIOS

Elemento de escasa cultura.- Ha integrado listas comunistas en las últimas elecciones.- No tiene por el momento ninguna peligrosidad sobre todo actuando personalmente, no así en forma colectiva donde se les ha visto en forma amenazante.-

2) 7o.Suplente a la Junta Departamental por Flores.-

Confeccionada: 5/III/70

Fs. 1

MINISTERIO DE DEFENSA NACIONAL
S. I. D.

152506-2

Dep. I Secc. I
Sub-Secc. A/N
Ficha N°..... Confec.....

VIERA — Apellidos
Juan R — Nombres

DOCUMENTOS: C/C..... Serie ..... No. ..... C/I ..... N.o ..... Dpto.

OTROS DOC.- ..... Pasaporte ..... Lib. Enrol. ..... etc.

NACIMIENTO: ..... Fecha ..... Lugar

DOMICILIO: ..... Calle ..... N.o ..... Teléf. ..... Ciudad o Localidad

PROFESION U OCUPACION: .....

LUGAR: ..... CARGO: .....

IDEOLOGIA POLITICA (1) Comunista - UJC.- CLASIFICACION (2) Círculo Combate

Carnet N°3117-Ingresó: 8/10/60

DATOS COMPLEMENTARIOS .....
Est. Civil ..... Conyuge ..... Hijos

otros familiares

Fecha	Documentos	152506 ANTECEDENTES A REGISTRAR	Fs.2
VI/1962	Mondel N°164-Indica (1) y (2)		

[illegible]

MINISTERIO DE DEFENSA NACIONAL
SERVICIO DE INFORMACION DE DEFENSA

Ficha Nº 152507-0[illegible]

FOTO

Apellidos: VIERA

Nombres: Juan Alcides

Fecha de Nacimiento:

Lugar de Nacimiento:

Cred. Civ.: Ced. Identidad:

Prontuario: F. Ejecut.:

Padre:

Madre:

Domicilio: Ciudad:

Otros datos (Documentos y señas personales)

VIERA Juan Alcides 52

FICHA COMPLEMENTARIA

Documento			52507 ANTECEDENTES
Nº	Fecha	Origen	
R.75.D.2166	21/X/965		El reseñado figura en una relación de personas que fueron detenidas por violación a las "Medidas de Pronta Seguridad" que fueran decretadas por el Consejo Nacional de Gobierno.- Su detención se realizó por parte de la Policía en el Departamento de Tacuarembó.-

JUNTA DE COMANDANTES EN JEFE

S. I. D.

C/G 152508-8

Fs. 1 (VW)

Dep. I Secc. I

Sub Secc. A/N

Ficha Nº ..... Confec. 8.3.83

VIERA ARMELLINI (Apellidos) Juan Antonio (Nombres)

DOCUMENTOS: C/C. A.Z.A. 29247 (Serie / Nº) C/I. 1.741.440-0 (Mont) (Nº / Dpto.)

OTROS DOC. ..... (Pasaporte / Lib. Enrol. / etc.)

NACIMIENTO: 22 años (982) (Fecha / Lugar)

DOMICILIO: Mitre 2701 Montevideo (Calle / Nº / Telef. / Ciudad o Localidad)

PROFESION U OCUPACION: Estudiante

LUGAR: PARTIDO COLORADO CARGO: .....

IDEOLOGIA POLITICA: SANGUINETTI-ZORRILLA Nov/982 CLASIFICACION: CONVENCIONAL

DATOS COMPLEMENTARIOS SOLTERO (Est. Civil / Cónyuge / Hijos)

..... (Otros familiares)

188220

Fecha	Documentos	152508 ANTECEDENTES A REGISTRAR Fs. 2
13/1/88	23691/063	Electo 80 Titular del Organo Deliberante Nacional del Partido COLORADO por el Departamento de MONTEVIDEO Hoja de Votación A.B.X. de acuerdo al resultado de las Elecciones Internas de los Partidos Políticos habilitados, efectuadas el 28-XI-82. — Eval. A-1 (XX).

JUNTA DE COMANDANTES EN JEFE
S. I. D.

C/G
152509-6

Dep. I FSA Secc. (VW)
Sub Secc. A/N
Ficha Nº ..... Confec. 8.3.83

VIERA GOMEZ — Juan Antonio
Apellidos — Nombres

DOCUMENTOS: C/C. A.X.B. 6093 C/I. 561.050 (Mont)
Serie Nº Nº Dpto.

OTROS DOC. .....
Pasaporte Lib. Enrol. etc.

NACIMIENTO: 52 años (982)
Fecha Lugar

DOMICILIO: Mitre 2701 Montevideo
Calle Nº Teléf. Ciudad o Localidad

PROFESION U OCUPACION: Empleado

LUGAR: ..... CARGO: .....

IDEOLOGIA POLITICA: PARTIDO COLORADO SANGUINETTI-ZORRILLA Nov/982 CLASIFICACION: CONVENCIONAL

DATOS COMPLEMENTARIOS CASADO
Est. Civil Cónyuge Hijos

.....
Otros familiares

1983

Fecha	Documentos	152509 ANTECEDENTES A REGISTRAR Fs. 2
13/1/83	23691/064	Electo 64 Suplente del Organo Deliberante Nacional del Partido COLORADO por el Departamento de MONTEVIDEO Hoja de Votación A.B.X. de acuerdo al resultado de las Elecciones Internas de los Partidos Políticos habilitados, efectuadas el 28-XI-82. — Eval. A-1 (XX).

FS 1

...TA DE COMANDANTES EN JEFE 152510-4 E

S. I. D.

Dep. I Secc. I

Sub Secc. A/N

Ficha Nro. ____ Confec. 12.7.77

VIERA RODRIGUEZ — Juan Antonio Andalican

Apellidos — Nombres

DOCUMENTOS: C/C BNA-25108 (1) C/I. 1.147.636.

Serie Nro. — Nro. Dpto.

OTROS DOC. Visto 2086768, CHUY 7482 (3)

Pasaporte — Lib. Enrol. — etc.

NACIMIENTO: 23.11.948. Montevideo

Fecha — Lugar

DOMICILIO: Uruguay 2120 apto.4. Ortiguera 3883 (2)

Calle — Nro. — Teléf. — Ciudad o Localidad

PROFESION U OCUPACION: OPERARIO (4)

LUGAR: ____ CARGO: ____

IDEOLOGIA POLITICA: ____ CLASIFICACION: ____

DATOS COMPLEMENTARIOS: divorciado. (5) ELVIRA GRISELDA CARABALLO HARCELA NATALIA (6)

Est. Civil — Cónyuge — Hijos

Hijo de : Isidoro Odosio Viera y Teresa Rodríguez.

Otros familiares

Fecha	Documentos	152510 ANTECEDENTES A REGISTRAR Fl.2
3.4.76.	Doc.0487.	11.XI.75: En la fecha fue detenido. Por auto No.39/76, dictado en la Causa 65/75, se ha decretado su procesamiento y prisión preventiva, sin incomunicación, por hallarse incurso "prima facie" en el delito previsto en el Art.60. (V) del C.P.M. (Y).
5/1/79	Doc.0056 PME	-Figura en relación de movimientos de Recluídos al 25/11/78. Fué BAJA del CGA y ALTA al EMR.1 el 14/11/78.-CAUSA:Traslado.-JUEZ:JMI.1er.T.-FECHA DE DETENIDO:11/11/75.-ANTECEDENTES:Condenado a 4 años de Penitenciaría.- (i). -Figura en relación de CONDENADOS al 25/11/78.Fué CONDENADO el 9/11/78 CAUSA:4 años de Penitenciaría;60(V)CPM con los agravantes incisos 1y2 del Art/60(XI)CPM,60(I)inciso 6o. en relación al 60(XII)CPM,7 CPM,56 CPO.-JUEZ:1a.I.1er.T.-FECHA DE DETENIDO:11/11/75.-ANTECEDENTES:Procesado,Art.60(V)CPM.- (i).
2.12.78	**D.1660**	**-Figura en una relación de detenidos por subversión, en el ámbito de la Armada, al 22.11.78.- Con fecha 17.11.78 desde la Fuerza de Seguridad Marítima al E.M.R. Nro.1 (M).-**
		19/NOV./79-Se contestó Mem.(A) Nº 388/79 del OCOA.-(U)
20.6.83	008/80 Pág.1.	Se establece que con fecha 07/DIC/1979 obtuvo la Libertad Definitiva.-Eval:A-1(AD)

FECHA	DOCUMENTOS	152510 ANTECEDENTES A REGISTRAR
16.02.82	D. 5757/ 35	-Figura en una relacion de la Corte Electoral, de ciudadanos inscriptos en el Registro Civico Nacional, que se encuentran comprendidos en el Art. 1, Literal "B" del Acto Institucional No. 4, con prohibicion de ejercer el derecho de voto. (Procesados por delitos de "Lesa Nacion").EVALUACION A-1(VL) Indica (1) (2)
16.02.82	D.6004/81/ 64	-Se encuentra comprendido en el Art.1o. literal b) del Acto Institucional No.4,por haber sido procesado el 11/III/976 por los delitos previstos en. C.P.M. 60 (V) C.P.O. EVALUACION A-1 (LA)
13.07.82	16.809	Figura en una relación de refugiados políticos uruguayos que se encuentran en Brasil. Lugar y fecha de entrada al Brasil: CHUY 7.4.82 Condición en que entró al Brasil: TURISTA Eval.: A-1 Indica (3)(4)(5)(6)(GM)(LA).
27.07.82	17161	IDEM A DOC. 16.809. (GM)(LA) EVOL. A-1

FECHA	DOCUMENTOS	152510 ANTECEDENTES A REGISTRAR Fs. 4
22.6.83	0012/80 Pág.1.	Recluso Nº2517.Figura en una relación de Liberados y Evacuados en régimen de M.P.S. del EMR 1.entre el 25.11.79 y el 25.1.80.Liberado el 4.12.79.-Eval:A-1(AD)
5.7.83	0185/80 Pág.1.	15.5.80:Liberado del E.M.R.1.-U.Presentación:P.N.N..-Eval:A-1(AD)
22.7.83	24745/83 Pag.40	-3.3.83-Figura en una relación de liberados, procedente de la P.M.E..Detenido el 11.11.75, liberado el 4.12.79, pertenece al M.L.N..- Eval A-1 (V)
22.7.83	24862/83 Pag.29	-8.3.83-Indica Idem al Doc. 24739/83.-Eval A-1 (V)
27.7.83	0115/80 Pág.3.	Indica Idem al Documento Nº0012/79,en lo referente a la fecha de liberado.-Eval:A-1(AD)
8.8.83	0114/80 pág.22	En consolidado de P.M.E. del 31.12.79 figura como: 09.11.78:Condenado 4años P: Juez:1a.I.4to.T.- 4.12.79: BAJA/EMR 1 por L.Definitiva. Eval.A-1.(ME)

SERVICIO DE INFORMACION DE DEFENSA

Dep. 1

152511-2

FS 1

Confeccionado el 2 Set.1970

VARIOS

FOTO

Apellidos VIERA SABATE (2)

Nombres Juan Carlos

Fecha de Nacimiento

Lugar de Nacimiento

Est. Civil

Cred. Cívica TAB 5021 (3) Ced. Identidad 47.938 JA/70 (4)

Otros Documentos

Ocupación Maestro (1) Esc. Nº 17 (JA/70) (5)

Padre

Madre

Domicilio Ciudad

Otros datos

FICHA COMPLEMENTARIA

FS 2

DOCUMENTO		152511 ANTECEDENTES
Fecha	Origen	
27-XI-1966	Lista 4000 P.Socialista	-12 Titular a la Junta Departamental de Salto.-
1971	Lista 4000	.-Candidato en el 49.lugar a la Junta departamental por el dpto.de Salto.sub lema Movimiento Socialista.(SS)
13/III/1972	D.322 Def. Civil	-Figura en una relación de Maestros afiliados al Frente Amplio en Salto.-(J). Ficha: 4
		10/7/78-Se remitieron datos identificatorios por Mem.(A) No. 685 (Corte Electoral).- (U)
25.05.82	D. 15210/176	Funcionario del CONAE que fue sumariado en aplicación del procedimiento disciplinario previsto en la Ordenanza No. 17. Destituído por R. I. No. 171/07780, de 21/7/80 Evaluación: A-1. Indica (2) (3) (4) (5) (VL)

SERVICIO DE INTELIGENCIA
División I
(Seguridad)

MINISTERIO DE DEFENSA NACIONAL
SERVICIO DE INFORMACION DE DEFENSA
M/F
152512-0

Fc. 1
Sección -A-
Act. Ant. Nac.
Ficha N.º [illegible]

Nombres y Apellidos: VIERA, Juan Carlos

Foto

Fecha de Nacimiento: .....

Lugar de Nacimiento: .....
(País - Ciudad o Localidad - etc.)

Cred. Civ.: Serie ..... N.º ..... Ced. Identidad: .....

Otros documentos: .....
(Pasaporte - Libreta Enrolam. - etc.)

Domicilio: .....
(Ciudad o Localidad) (Calle) (N.º) (Telef.)

Filiación
- Edad Aparente ..... Color del Cutis .....
- Color del Cabello ..... Estatura Aproximada .....
- Complexión ..... Aspecto Social .....
- Señas particulares .....

Ficha confeccionada en Montevideo, el [illegible] marzo de 1963

152512

ACTIVIDADES

(1) Laborales: Profesión Escultor.- Pintor Lugar de trabajo .....

Cargo ..... Antigüedad .....

Otras Actividades .....

(2) Políticas: Ideología COMUNISTA Actuación .....

Antecedentes 2º titular al Senado por FIDEL en las elecciones de noviembre de 1962, por el Dpto. de Artigas.-

Antecedentes familiares .....

(3) Sociales: Estado Civil ..... Religión ..... Figuración .....

Grado Instrucción ..... Lugares que frecuenta .....

(4) Económicas: Situación ..... Capital aprox. ..... Vehículo ..... marca y N.o

Otros datos .....

Datos Complementarios .....

Apreciación Personal Gral. .....

FICHA COMPLEMENTARIA

Juan C.-

Documento		152512 Antecedentes F.3
Fecha	Origen	
22-XI-946.-	Inf.Viejo.-	Integró la lista No. 263 del partido comunista para la Junta Departamental de Montevideo, y la lista 63 del mismo partido como suplente a la Asamblea Departamental, para las elecciones del presente año.-
22-X.948.-	Justicia.-	Firmante del manifiesto contra las " torturas " por el atentado comunista contra el Cine"Trocadero " al exhibirse " Cortina de Hierro ".-
16.IX.949.-	Justicia.-	Con esta fecha se úbliga un grabado de es cultura suyo (Muchacha Negra ").-
12-XII-956.-	Justicia.-	Integra la Comisión Directiva de Instituto Cultural Uruguayo - Soviético en calidad de suplente.
17-X-958.-	El Popular.-	Firmante de un manifiesto de 200 intelectuales en el que se invita a votar por el partido comunista en las próximas elecciones de noviembre.de 1958.
8.VI.962	El Popular	Firmó manifiesto anti-imperialista.
6.X.962	Marcha	Firmante de un manifiesto del Movimiento de Trabajadores de la Cultura (integrantes del FIDEL)
		Firmó manifiesto de MIL CIEN INTELECTUALES DEL FIDEL

FICHA COMPLEMENTARIA

Documento		152512 Antecedentes F5.4
Fecha	Origen	
26-VII-963.-	B-75(1)D-362 Marcha.-	2.-Intervino en una muestra artística realizada en el local del semanario Marcha, en homenaje a la Cuba Revolucionaria.-
16.XII.65	75/2732	- Firmante de un manifiesto de Docentes Profesionales y Artistas, en contra de las Medidas Provtas de Seguridad?-

MINISTERIO DE DEFENSA NACIONAL M/F
SERVICIO DE INFORMACION DE DEFENSA
I.N. 0206 - 15080

21-X-965	B-75-D-2166	El reseñado figura en una relación de personas que fueran detenidas por violación a las "Medidas de Pronta Seguridad" que fueran decretadas por el Consejo Nacional de Gobierno.-Su detención se realizó por parte de la Policía en el Departamento de Tacuarembó.
Año 1966	Lista "FIDEL 2001".	-Figura como 25o.Titular a la Cámara de Senadores para el cargo de Senador, en las listas del "Frente Izquierda de Liberación" en las Elecciones Nacionales del corriente año.
11-XI-966	B-75 D-630	-Figura en un llamamiento a apoyar al "FRENTE IZQUIERDA DE LIBERACION" y a votar sus listas en las elecciones correspondientes al año en curso, llamamiento éste que es formulado por los trabajadores de la cultura de dicho frente.

FICHA COMPLEMENTARIA

Documento		152512 Antecedentes Fs. 5
Fecha	Origen	
21/VI/978	- - - - - -	Se contestó en Memo. (A) No. 1002/978 para el Dpto. C - 2 / ES. MA. CO. -(PP).- 10/7/78-Se remitieron datos identificatorios por Mem.(A) No. 685 (Corte Electoral).- (U)

FICHA COMPLEMENTARIA

Documento		152512 Antecedentes F46
Fecha	Origen	

FECHA	DOCUMENTOS	152512 ANTECEDENTES A REGISTRAR Fs.7
8.VI.62	"EL POPULAR" D-1564/80	Suscribe un Manifiesto de Profesionales, Intelectuales, Artistas, Estudiantes, Trabajadores; que se Pronuncian por un Frente de las Fuerzas Democráticas y Antimperialistas, sin exclusiones.-(J).-

Fso 1

JUNTA DE COMANDANTES EN JEFE 152513-8 Dep. I Secc. I

S. I. D.

Sub Secc. A/N

Ficha Nro. ____ Confec. 29-9-78

VIERA VIERA (Apellidos) Juan Carlos (Nombres)

DOCUMENTOS: C/C ..... (Serie / Nro.) C/I. ..... (Nro. / Dpto.)

OTROS DOC. ..... (Pasaporte / Lib. Enrol. / etc.)

NACIMIENTO: 29 años en 1969 (Fecha / Lugar)

DOMICILIO: Ruta 5 Km.26 Solar 8 Villa S. Fco. (Calle / Nro. / Teléf. / Ciudad o Localidad)

PROFESION U OCUPACION: Obrero

LUGAR: Fco. COMARGEN CARGO: .....

IDEOLOGIA POLITICA: ..... CLASIFICACION: .....

DATOS COMPLEMENTARIOS: ..... (Est. Civil / Cónyuge / Hijos)

..... (Otros familiares)

Fecha	Documentos	152513 ANTECEDENTES A REGISTRAR Fs.2
17-4-74	Doc.1776	-Afiliado al Partido Comunista con el Nº36565,fecha de ingreso:20-1-69.(Microfilm Incautado a Rodney Arismendi) Eval.B-2 (V)

A/N

JUNTA DE COMANDANTES EN JEFE
S. I. D.

152514-6

11.06.81 Dep. I Fs. 1 Secc. I

Sub Secc. A/N

Ficha Nº ..... Confec. .....

VIERA — Juan Edmundo

Apellidos — Nombres

DOCUMENTOS: C/C ..... C/I. .....

Serie — Nº — Nº — Dpto.

OTROS DOC. .....

Pasaporte — Lib. Enrol. — etc.

NACIMIENTO: .....

Fecha — Lugar

DOMICILIO: .....

Calle — Nº — Teléf. — Ciudad o Localidad

PROFESION U OCUPACION: .....

LUGAR: ..... CARGO: .....

IDEOLOGIA POLITICA: ..... CLASIFICACION: .....

DATOS COMPLEMENTARIOS: .....

Est. Civil — Cónyuge — Hijos

.....

Otros familiares

165/N/5

Fecha	Documentos	152514 ANTECEDENTES A REGISTRAR Fs.2
02.06.82	15.533	Figura en una Nómina de Firmantes del Manifiesto de Residentes de Cerro Largo en Montevideo adherentes al Frente Amplio.- Eval.:A-1. (M) (VL) (GM) (LA).Indica ( ) ( ) ( ) ( ) ( ) .- (Año 1971).

Fs.1

JUNTA DE COMANDANTES EN JEFE 152515-3

S. I. D.

Dep. I Secc. I

Sub Secc. A/N

Ficha Nro. ____ Confec. 29-9-78

VIERA Juan Esther

Apellidos Nombres

DOCUMENTOS: C/C MAA 32337 C/I. ____

Serie Nro. Nro. Dpto.

OTROS DOC. ____

Pasaporte Lib. Enrol. etc.

NACIMIENTO: 20 años en 1965

Fecha Lugar

DOMICILIO: Albeiz 5756

Calle Nro. Teléf. Ciudad o Localidad

PROFESION U OCUPACION: Labores

LUGAR: ____ CARGO: ____

IDEOLOGIA POLITICA: ____ CLASIFICACION: ____

DATOS COMPLEMENTARIOS: ____

Est. Civil Cónyuge Hijos

Otros familiares

Fecha	Documentos	152515 ANTECEDENTES A REGISTRAR Fs. 2
17-4-74	Doc. 1776	-Afiliado al Partido Comunista con el Nº23237, fecha de ingreso:27-7-65.(Microfilm Incautado a Rodney Arismendi) Eval.B-2 (V)

E-1

31. 5.76.-

JUNTA DE COMANDANTES EN JEFE 152515 Dep. I Secc. 1

S. I. D.

Sub Secc. A/N

Ficha Nro. ..... Confec.....

VIERA — Apellidos

Juana Esther — Nombres

DOCUMENTOS: C/C MAA 23337 — Serie / Nro. — C/I. ..... — Nro. / Dpto.

OTROS DOC. ..... — Pasaporte / Lib. Enrol. / etc.

NACIMIENTO: 20 años (1965) — Fecha / Lugar

DOMICILIO: Albenis 57556 y Narvaja (Colón) — Calle / Nro. / Teléf. / Ciudad o Localidad

PROFESION U OCUPACION: Labores.

LUGAR: ..... CARGO: .....

IDEOLOGIA POLITICA: Comunista CLASIFICACION: .....

DATOS COMPLEMENTARIOS: .....

Est. Civil — Cónyuge — Hijos

Otros familiares

Fs-2
Fs.4

Fecha	Documentos	152515 ANTECEDENTES A REGISTRAR
8.1.76	D-0001	Afiliada al P. Comunista Nro. 23237, fecha de ingreso 20.7.65.- Microfilm incautado a RODNEY ARISMENDI.- Eval. B-2.-(S).-
20.10.83	. . . .	Se contestó en Memo(A) Nº 3050/82 11a. Parte para DINARP.- (MS)

J. C. J.
Dpto. 1

152515 F56

Apellidos VIERA

Nombres Juana Esther

Documentos: Af. al P.C.No.: 23237

Ant, Secc.	A	B	C	D	E	G	V
	X						

Secreto

152515 ANTECEDENTES

Feb

8.1.76 = Doc. 0001 - Eval. B - 2

F, de Ing.: 20.7.65

Oriental 20 años

Albeniz 5756 y Narvaja - Colon

MAA 23337

Labores.-

SERVICIO DE INTELIGENCIA
División I
(Seguridad)

MINISTERIO DE DEFENSA NACIONAL M/F
SERVICIO DE INFORMACION DE DEFENSA
152516-1

Sección A. 51
Act. Ant. Nac.
Ficha N.º [redacted]

VARIOS

Foto

Nombres y Apellidos: VIERA, Juana.-

Fecha de Nacimiento:

Lugar de Nacimiento: (País - Ciudad o Localidad - etc.)

Cred. Civ.: Serie N.º Ced. Identidad:

Otros documentos: (Pasaporte - Libreta Enrolam. - etc.)

Domicilio: Fraternidad 3885.- (Ciudad o Localidad) (Calle) (N.º) (Telef.)

Filiación

Edad Aparente Color del Cutis

Color del Cabello Estatura Aproximada

Complexión Aspecto Social

Señas particulares

Ficha confeccionada en Montevideo, el 16 de julio de 1962.-

152516

ACTIVIDADES

(1) Laborales: Profesión ..... Lugar de trabajo .....

Cargo ..... Antigüedad .....

Otras Actividades .....

.....

(2) Políticas: Ideología Castrista.- ..... Actuación .....

Antecedentes Afiliado al Movimiento de Solidaridad con Cuba, con el No. de Carnet, 999.-

Antecedentes familiares .....

(3) Sociales: Estado Civil ..... Religión ..... Figuración .....

Grado Instrucción ..... Lugares que frecuenta .....

(4) Económicas: Situación ..... Capital aprox. ..... Vehículo ..... marca y N.o

Otros datos Informe de la Div. I.- Seguridad.-

Datos Complementarios .....

Apreciación Personal Gral. .....

.....

.....

SERVICIO DE INFORMACION DE DEFENSA
Dep. 1

152517-9

Confeccionado el 3.1.72 FS-C

VARIOS

AN

FOTO

Apellidos VIERA

Nombres Juan Francisco Francisco (1)

Fecha de Nacimiento 72 años (1965) (2)

Lugar de Nacimiento

Est. Civil

Cred. Cívica HAA-3999 (3) Céd. Identidad

Otros Documentos

Ocupación Capas de Agronomía (4)

Padre

Madre

Domicilio Agustín Ortega 335 (5) Ciudad

Otros datos

114182

Imp. CHIESA Hnos. Ltda. 4.000 - 11 - 72

FICHA COMPLEMENTARIA

DOCUMENTO		152517 ANTECEDENTES Fc.2
Fecha	Origen	
1971.	Lista 9988.	Candidato Gene ler.suplente del 5to.titular a la Junta Electoral,por el Dpto.de Rivera,sub.lema "Frente del Pueblo".- (W).
31.5.76	D.0754	-Afiliado al Partido Comunista con el Nro.23894, fecha ingreso: 27.9.65, seccional: Ciudad.- Eval:B-1 (M).- Indica del (1) al (5).-

FS-1

SERVICIO DE INFORMACION
DE DEFENSA
Dep. I

152518-7

..... Sección
Act. Ant. Nac.
Ficha N[illegible]

Nombres y Apellidos: VIERA, Juan Celio.

Fecha de Nacimiento: .....

Lugar de Nacimiento: .....
(País - Ciudad o Localidad - etc.)

Cred. Cív.: Serie ..... Nº ..... Ced. Identidad: .....

Otros documentos: .....
(Pasaporte — Libreta Enrolam. — etc.)

FOTO

Domicilio: .....
(Ciudad o Localidad) (Calle) Nº Teléf

Filiación

Edad aparente ..... Color del Cutis .....

Color del Cabello ..... Estatura Aproximada .....

Complexión ..... Aspecto Social .....

Señas particulares .....

.....

Ficha confeccionada en Montevideo el 28 de junio de 1967.

Fórm. 1

152518

B52

ACTIVIDADES

(1) **Laborales:** Profesión ..... Lugar de trabajo .....

Cargo ..... Antigüedad .....

Otras Actividades .....

.....

(2) **Políticas:** Ideología ..... Actuación .....

Antecedentes .....

Antecedentes familiares .....

(3) **Sociales:** Estado Civil ..... Religión ..... Figuración .....

Grado Instrucción ..... Lugares que frecuenta .....

(4) **Económicas:** Situación ..... Capital aprox. ..... Vehículo .....
marca y Nº

Otros datos .....

Datos Complementarios .....

Apreciación Personal Gral. .....

.....

.....

FICHA COMPLEMENTARIA

153

Documento		152518 ANTECEDENTES
Fecha	Origen	
Año 1966.	Lista "UNION POPULAR"	-Figura como 10o.Titular a la Junta Dptal. de Mdeo. en las listas 4190 y 4191 de la UNION POPULAR, en las elecciones nacionales del corriente año.-

SERVICIO DE INFORMACION DE DEFENSA
Dep. 1

152519-5 Confeccionado el 25 ABR. 1971 FS1

V A R I O S

FOTO

Apellidos VIERA ALTESOR

Nombres Juán Luís

Fecha de Nacimiento

Lugar de Nacimiento

Est. Civil

Cred. Cívica Céd. Identidad

Ctros Documentos

Ocupación Est. de la Fac. de Agronomia

Padre

Madre

Domicilio Mercedes 1472 Ap.707 Ciudad

Otros datos

FICHA COMPLEMENTARIA

DOCUMENTO		152519 ANTECEDENTES 652
FECHA	ORIGEN	
13.7.73	Doc. 1661 Eval. F-6	Figura en una relación de personas incautadas en un local del Movimiento Universitario Nacionalista.. --qq--

SERVICIO DE INFORMACION DE DEFENSA

Dep. 1

152520-3

Fs 1

Confeccionado el 27/V/1971.-

VARIOS

FOTO

Apellidos VIERA REYES

Nombres Juan Celides (1)

Fecha de Nacimiento

Lugar de Nacimiento

Est. Civil

Cred. Cívica Ced. Identidad

Otros Documentos

Ocupación Empleado de U.T.E. (2)

Padre

Madre

Domicilio Ciudad Paso de los Toros.-(3)

Otros datos

FICHA COMPLEMENTARIA

DOCUMENTO		152520 ANTECEDENTES FS2
Fecha	Origen	
22/VIII/969	B.77/D.44	-Figura en una relacion de izquierdistas de Paso de los Toros.-Indica ① al ③. —
12.6.84	8403848/2	21.5.84 - En la fecha se establece que quedó integrada la nueva Comisión Directiva de la Cooperativa de Producción y Consumo del Rincón del Bonete(CORIBO), para el período 84-85 integrandola en carácter de presidente.Eval:A-1 (OO)

SERVICIO DE INTELIGENCIA

División I

(Seguridad)

MINISTERIO DE DEFENSA NACIONAL
SERVICIO DE INFORMACION DE DEFENSA

M / F

152520

Sección G.

Gremios

Ficha N.º

Nombres y Apellidos: VIERA REYES Juan Occide

Fecha y Lugar Nac.:

Cred. Civ.: Serie ..... **N.º** ..... **Ced. Identidad:**

Otros documentos:
(Pasaporte - Libreta Enrolam. - etc.)

Domicilio:
(Ciudad o Localidad) (Calle) (N.º) (Telef.)

Profesión: Funcionario de UTE (Rincón del Bonete)

Cargo y Lugar:

Ideol. Política: **Actuación:** DELEGADO

Datos Complementarios:

Apreciación General:

Ficha confeccionada: 16 de marzo de 1966

Documento		152520 Antecedentes
Fecha	Origen	
14 .3.66	"EL POPULAR"	- Delegado Titular de Rincón del Bonete hizo declaraciones para elmencionado diarios obre la campaña de crítica aparecida en el diario "ACCION".-
15 /4/66	"VOZ"AUTE	-Delegado Titular del Dpto. de Tacuarembó al Congreso Nacional de Delegados de AUTE en Mdeo.-
6.6.84		Memo(A)1065/84 para el Dpto.II/EME.(i).-

31.5.76.-

FS-1

JUNTA DE COMANDANTES EN JEFE 152521-1 Dep. I Secc. I

S. I. D.

Sub Secc. A/N

Ficha Nro. ____ Confec.____

VIERA ACOSTA (Apellidos) Julián Osvaldo (Nombres)

DOCUMENTOS: C/C ..... (Serie / Nro.) C/I. 736.661 (Nro. / Dpto.)

OTROS DOC. ..... (Pasaporte / Lib. Enrol. / etc.)

NACIMIENTO: 38 años (1968). (Fecha) Oriental (Lugar)

DOMICILIO: Propios 2522.- Otro: J.Requena 2703/7-Martín Echaurri e Itapabí.- (Calle / Nro. / Teléf. / Ciudad o Localidad)

PROFESION U OCUPACION: Chófer de CUTCSA.

LUGAR: Línea I CARGO: .....

IDEOLOGIA POLITICA: Comunista CLASIFICACION: .....

DATOS COMPLEMENTARIOS: Casado (Est. Civil) [illegible] (Hijos)

Otros familiares

Fecha	Documentos	152521 ANTECEDENTES A REGISTRAR Fs. 2
1.8.68	B72-D-37 Parte 98	Detenido durante las Medidas Prontas de Seguridad en la calle Larraga 3598.- (S).-
1.8.76	33/39	Figura en una relación de detenidos civiles aloja en el Grupo de Artillería Nº 5.-
8.1.76	D-0001	Afiliado al Partido Comunista .- Microfilm incautado a ROBNEY ARISMENDI.-Eval. B-2.-(S).-

J. C. J.
Dpto. 1

152521 F.3

Apellidos VIERA ACOSTA

Nombres Julian Osvaldo

Documentos: Af. al P.C.No.: ilog.

Ant, Secc.	A	B	C	D	E	G	V
	X						

Secreto

152521 ANTECEDENTES Fs.4

8.1.76 - Doc. 0001. Eval. B - 2 (J)

Oriental 33 años

Joaquín Requena 2703/7 Martín Echurri e Itapebí.-

Chofer CUTCSA Linea "I"

JUNTA DE COMANDANTES EN JEFE

S. I. D.

152522-9

Dep. I [redacted] Secc. I

Sub Secc [redacted] Fs 1

Ficha Nº [redacted] 22.2.83

VIERA ARAMBILLETTE — Julián

Apellidos — Nombres

DOCUMENTOS: C/C. ..... C/I. 1.539.695

Serie — Nº — Nº — Dpto.

OTROS DOC. .....

Pasaporte — Lib. Enrol. — etc.

NACIMIENTO: .....

Fecha — Lugar

DOMICILIO: Calle 7 Nro. 5795 Bo. Las Torres .....

Calle — Nº — Teléf. — Ciudad o Localidad

PROFESION U OCUPACION: .....

LUGAR: ..... CARGO: .....

IDEOLOGIA POLITICA: ..... CLASIFICACION: .....

DATOS COMPLEMENTARIOS .....

Est. Civil — Cónyuge — Hijos

.....

Otros familiares

Fecha	Documentos	152522 ANTECEDENTES A REGISTRAR F.2
18.2.83 P.D.045	24451	-13.2.83-Integró la mesa de la Asamblea Constitutiva de la Asociación Laboral del Personal obrero de USINAS COLAGEL S.A, quedando constituída en dicha oportunidad una Asociación Laboral de 1er Grado.Luego de leídos los estatutos, fueron aprobados por unanimidad, quedando constituída la Comisión Provisoria, la que fue integrada entre otros por FUCHETA SANTESTEBAN Nelson, PERCAZ MAESO, Daniel, etc.La misma finalizo a la hora 11.10'.Eval: A-1 (M).-

SERVICIO DE INFORMACION DE DEFENSA

Dep. I

Sección .....

MINISTERIO DE DEFENSA NACIONAL
SERVICIO DE INFORMACION DE DEFENSA

M / F

Ficha Nº 152523-7 confeccionada el 5/11/966

FOTO

Apellidos ..... VIERA .....

Nombres ..... Julio .....

Fecha de Nacimiento: .....

Lugar de Nacimiento: .....

Cred. Cív.: ..... Ced. Identidad: .....

Prontuario: ..... P. Censal: .....

Padre: .....

Madre: .....

Domicilio: Pueblo Constitución.- ..... Ciudad: .....

Otros datos (Documentos y señas personales) .....

.....

.....

5.301

FICHA COMPLEMENTARIA

Documento			152523 ANTECEDENTES
Nº	Fecha	Origen	
40/11	4/XII/1965		-Figura en una relación de integrantes de la Comisión Directiva de la Federación "A.N.C.A.P." [illegible] "El Espinillar" siendo sindicado como uno de los instigadores de los últimos conflictos de esa [illegible]. Domiciliado en Pueblo Constitución.-

MINISTERIO DE DEFENSA NACIONAL
S. I. D.

Dep. 1 Secc. 1
Sub-Secc. G
Ficha Nº. 152523 Confec. 10.6.69

VIERA Julio
Apellidos Nombres

DOCUMENTOS: C/C ..... C/I .....
Serie No. N.o Dpto.

OTROS DOC.: .....
Pasaporte Lib. Enrol. etc.

NACIMIENTO: .....
Fecha Lugar

DOMICILIO: Pueblo Constitución .....
Calle N.o Telef. Ciudad o Localidad

PROFESION U OCUPACION: .....

LUGAR: ANCAP ..... CARGO .....

IDEOLOGIA POLITICA ..... CLASIFICACION .....

DATOS COMPLEMENTARIOS .....

Est. C. [illegible] Conyuge Hijos

Otros Familiares

FECHA	DOCUMENTOS	152523 ANTECEDENTES A REGISTRAR F.4
XII.65.40/11.		Integrante de la Comisión Directiva de la Federación AN-CAP filial el Espiñilla siendo sindicado como elemento muy activo.

1.6.76.-

Fs.1

JUNTA DE COMANDANTES EN JEFE
S. I. D.

152524-5

Dep. I Secc. I
Sub Secc. A/N
Ficha Nro. ____ Confec. ____

VIERA — Julio
Apellidos — Nombres

DOCUMENTOS: C/C ____ (Serie / Nro.) C/I: ____ (Nro. / Dpto.)

OTROS DOC. ____ (Pasaporte / Lib. Enrol. / etc.)

NACIMIENTO: 26 años (1968) ____ (Fecha / Lugar)

DOMICILIO: Ruta 102 Colonia Nicolich. ____ (Calle / Nro. / Teléf. / Ciudad o Localidad)

PROFESION U OCUPACION: Obrero

LUGAR: MEPI **CARGO:** ____

IDEOLOGIA POLITICA: Comunista **CLASIFICACION:** ____

DATOS COMPLEMENTARIOS: ____ (Est. Civil / Cónyuge / Hijos)

NADA

Otros familiares

Fc.2 -

Fecha	Documentos	152524 ANTECEDENTES A REGISTRAR
8.1.76	D-0001	Afiliado al P. Comunista Nro. 32945,fecha de ingreso 30.7.68.-Microfilm incautado a RODNEY ARISMENDI.-Eval.B-2. (S).-
17-4-74	Doc.1776	Indica lo mismo que el documento anterior.Eval.B-2 (V)

J. C. J. ANTINACIONAL 5.7.76

Dpto. 1° 152524 F&S

Apellidos VIERA

Nombres Julio

Documentos: Obrero de MEPI.-Afil.P.C.

Ant. Secc:	A	B	C	D	E	G	V
	X						

Secreto

152524 **ANTECEDENTES** Fs.4

Doc.0001/76 (U).- Eval. B-2.-

No. Afiliado al P.C. 32.945

Edad: 26 años Oriental.-

Fecha de ingreso: 30/7/68

Domicilio: Ruta 102 Colonia Nicolich

Doc: Carece.

Fs. 1

JUNTA DE COMANDANTES EN JEFE 152525-2 Dep. I Secc. I

S. I. D.

Sub Secc. A/N

Ficha Nro. ____ Confec. 28-9-78

VIERA (Apellidos) Julio Cesar (Nombres)

DOCUMENTOS: C/C ..... (Serie, Nro.) C/I. ..... (Nro., Dpto.)

OTROS DOC. ..... (Pasaporte, Lib. Enrol., etc.)

NACIMIENTO: 41 años en 1968 (Fecha, Lugar)

DOMICILIO: Rivera Inderte 4158 (Calle, Nro., Teléf., Ciudad o Localidad)

PROFESION U OCUPACION: Albañil

LUGAR: ..... CARGO: .....

IDEOLOGIA POLITICA: ..... CLASIFICACION: .....

DATOS COMPLEMENTARIOS: .....

Est. Civil — Cónyuge — Hijos

Otros familiares

F5.2

Fecha	Documentos	152525 ANTECEDENTES A REGISTRAR
17-4-74	Doc.1776	Afiliado al Partido Comunista con el Nº31364,fecha de ingreso:23-5-68.(Microfilm Incautado a Rodney Arismendi) Eval.B-2 (V)
30/06/981	----------	Se contestó por Memo (A) Nº 1822/80 para el S.I.F.A. (J)

152526-0

JUNTA DE COMANDANTES EN JEFE

S. I. D.

Dep. I Secc. I

Sub Secc. A/N

Ficha No. ..... Confec. .....

VIERA BUSTELO (Apellidos) Julio Omar (Nombres)

FALLECIDO

DOCUMENTOS: C/C. ..... (Serie / No.) **C/I.** ..... (No. / Dpto.)

OTROS DOC. ..... (Pasaporte / Lib. Enrol. / etc.)

NACIMIENTO: ..... (Fecha / Lugar)

DOMICILIO: ..... (Calle / No. / Teléf. / Ciudad o Localidad)

PROFESIÓN U OCUPACIÓN: .....

LUGAR: ..... **CARGO:** .....

IDEOLOGÍA POLÍTICA: ..... **CLASIFICACIÓN:** .....

DATOS COMPLEMENTARIOS ..... (Est. Civil / Cónyuge / Hijos)

..... (Otros familiares)

SERVICIO DE INTELIGENCIA

Div. 1 (Seguridad)

Sección

MINISTERIO DE DEFENSA NACIONAL
SERVICIO DE INFORMACION DE DEFENSA

M / F

Ficha N.º 152527-8

Confeccionada el 20-X-955.-

Apellidos VIERA SUAREZ

Nombres Juvenal

Fecha de Nacimiento: 3-XI-1928.-

Lugar de Nacimiento: 5ta. Secc. Cerro Largo.-

Cred. Civ. G.B.B. 4.478 Ced. Identidad:

Padre: Camilo Viera

Madre: Ervilia Suárez

Domicilio: Ciudad:

Otros datos: (Documentos y señas personales)

52

FICHA COMPLEMENTARIA

Documento			152527 Antecedentes
N.°	Fecha	Origen	
Of.R.57. Mem.49.	20-X-955. 20-I-956.	Reg.C.6. J.P.M.	- Ingresó como Soldado el 1-X-1955.- - 15-I-951, Contrabando, Departamento de Cerro Largo. (Canje).-

MINISTERIO DE DEFENSA NACIONAL
S. I. D.

1525286

Dep. I Fo 1 Sec. I
Sub - Secc. C/G.
Ficha Nro. ..... Confec. 18/7/73

VIERA SCUSEVER — Apellidos
Katty — Nombres

DOCUMENTOS: C/C. ..... Serie ..... Nro. ..... C/I. ..... Nro. ..... Dpto.

OTROS DOC. ..... Pasaporte ..... Lib. Enrol. ..... etc.

NACIMIENTO: ..... Fecha ..... Lugar

DOMICILIO: SAN LORENSO 3196 esq. La Caceta — Calle — Nro. — 79-22-73 — Teléf. — Ciudad o Localidad

PROFESION U OCUPACION: .....

LUGAR: ..... CARGO: .....

IDEOLOGIA POLITICA: ..... CLASIFICACION: POR LA PATRIA

DATOS COMPLEMENTARIOS: ..... Est. Civil ..... Cónyuge ..... Hijos

Otros familiares

Fecha	Documentos	152528 ANTECEDENTES A REGISTRAR Fs.2
9/7/73	0467/35181	Afiliado al Partido Nacional sector"Por la Patria"con la suma de $500 por mes.-(II)

MINISTERIO DE DEFENSA NACIONAL
S. I. D.

24 JUN. 1977
152529-4

Dep. I FM Secc. I
Sub Secc. G
Ficha Nro. ..... Confec.....

VIERA FEULES — Apellidos
Laura — Nombres

DOCUMENTOS: C/C ..... (Serie / Nro.) C/I. ..... (Nro. / Dpto.)

OTROS DOC. ..... (Pasaporte / Lib. Enrol. / etc.)

NACIMIENTO: ..... (Fecha / Lugar)

DOMICILIO: ..... (Calle / Nro. / Teléf. / Ciudad o Localidad)

PROFESION U OCUPACION: Profesora

LUGAR: ..... CARGO: .....

IDEOLOGIA POLITICA: ..... CLASIFICACION: .....

DATOS COMPLEMENTARIOS: ..... (Est. Civil / Cónyuge / Hijos)

Otros familiares

Fecha	Documentos	152529 ANTECEDENTES A REGISTRAR Fs.2
26-2-71	B.77.D.1 Ev.F-3.-	Figura en una nómina de Profesores de Enseñanza Secundaria (Afiliados a la Gremial de Profesores de Montevideo y Federación Nacional de Profesores)vinculados a actividades de proselitismo y agitación subversiva o simpatizantes de las mismas, en los años 1965/66/67/68.-(M).-
7/4/77	D. 307	-Figura en una relación de profesores que serían de tendencia izquierdista,contenida en un folleto publicado por la Federación Nacional de Profesores de Enseñanza Secundaria,en ocasión de la elección de Consejeros,que se llevó a cabo en la ciudad de Salto,en los días 29 y 30 de Julio,entre los años 1969/1972.-(Eval.A-1)(LL).-

JUNTA DE COMANDANTES EN JEFE 152530-2 Dep. I Fs. 1 Secc. I

S. I. D.

Sub Secc. A/N

Ficha Nro. _____ Confec. _____

VIERA de EIROA — Apellidos

Laura. — Nombres

DOCUMENTOS: C/C ..... Serie ..... Nro. C/I. ..... Nro. ..... Dpto.

OTROS DOC. ..... Pasaporte ..... Lib. Enrol. ..... etc.

NACIMIENTO: 26 años (1961) — Fecha

Oriental — Lugar

DOMICILIO: Carlos A. López 4371-Entre Vegia y Agricultura — Calle / Nro. / Teléf.

Mangas — Ciudad o Localidad

PROFESION U OCUPACION: Labores

LUGAR: ..... CARGO: .....

IDEOLOGIA POLITICA: Comunista CLASIFICACION: .....

DATOS COMPLEMENTARIOS: ..... Est. Civil ..... Cónyuge ..... Hijos

..... Otros familiares

Fecha	Documentos	152530 ANTECEDENTES A REGISTRAR Fs.2
8/1/76	D-0001	Afiliada al P. Comunista Nro.16473,fecha de ingreso 31.10.61.- Microfilm incautado a RODNEY ARISMENDI.-Eval.B-2.-(S).-
17-4-74	Doc.1776	-Indica lo mismo que el documento anterior.El número de afiliado varía en un número Nº 16453 .Eval.B-2 (V)

J. C. J.
Dpto. 1

152530

FB

Apellidos VIERA de EIROA

Nombres Laura

Documentos: Af. al P.C.No.: 6453

Ant, Secc. A B C D E G V

[X] [ ] [ ] [ ] [ ] [ ] [ ]

Secreto

152530 **ANTECEDENTES**

8.1.76 - Doc. 0001 - Eval. B - 2 . (J)

Oriental 26 años

Fecha de Ing.: 31.10.61

Carlos A. Lopez 4371 Entre Vigía y Agri-
cultura - MANGA.-

Labores.-

31.5.76.-

Fs. 1

JUNTA DE COMANDANTES EN JEFE
S. I. D.

152531-0

Dep. I Secc. I
Sub Secc. A/N
Ficha Nro. ..... Confec.....

VIERA — Apellidos
Leopoldo — Nombres

DOCUMENTOS: C/C UCD 1832 — Serie Nro. — C/I. ..... — Nro. Dpto.

OTROS DOC. ..... — Pasaporte Lib. Enrol. etc.

NACIMIENTO: 43 años (1964) — Fecha Lugar

DOMICILIO: Suarez — Calle Nro. Teléf. Canelones — Ciudad o Localidad

PROFESION U OCUPACION: Obrero Lana

LUGAR: Lavadero "Alonso" CARGO: .....

IDEOLOGIA POLITICA: Comunista CLASIFICACION: .....

DATOS COMPLEMENTARIOS: ..... — Est. Civil [redacted] Hijos

..... — Otros familiares

FE.2

Fecha	Documentos	152531 ANTECEDENTES A REGISTRAR
8.1.76	D-0001	Afiliado al P. Comunista Nro. 21878, fecha de ingreso 16.7.64.- Microfilm incautado a RODNEY ARIZMENDI.- Eval. B-2.-(S).-
17-4-74	Doc.1776-	Indica lo mismo que el documento anterior. Eval.B-2 (V)

J. C. J.
Dto. 1

152531 F53

Apellidos VIERA

Nombres Leopoldo

Documentos: Af. al P.C.No.: 21878

Ant, Secc.	A	B	C	D	E	G	V
	X						

Secreto

152531 ANTECEDENTES

8.1.76 - Doc. 0001 - Eval. B - 2 (J)

Oriental 43 años

Fecha de Ing.: 16.7.64

Suarez - CARELONES

UCD 1832

Obrero Lana Lavadero ALONSO

MINISTERIO DE DEFENSA NACIONAL
S. I. D.

152532-8

12 AGO. 1975 Dep. I 5.1 Secc. I
Sub - Secc. G
Ficha Nro. ____ Confec. ____

VIERA — Apellidos
Lidio Paulo — Nombres

DOCUMENTOS: C/C ____ Serie ____ Nro. C/I. ____ Nro. ____ Dpto.

OTROS DOC. ____ Pasaporte ____ Lib. Enrol. ____ etc.

NACIMIENTO: 50 años en 1974. — Fecha ____ Lugar

DOMICILIO: Japón Nro.2019 ____ Calle ____ Nro. ____ Teléf. MONTEVIDEO. — Ciudad o Localidad

PROFESION U OCUPACION: Obrero Metalúrgico

LUGAR: INLASA CARGO: ____

IDEOLOGIA POLITICA: ____ CLASIFICACION: ____

DATOS COMPLEMENTARIOS: ____ Est. Civil [redacted] Conyuge ____ Hijos

____ Otros familiares

Fecha	Documentos	152532 ANTECEDENTES A REGISTRAR Fl-2
30.12.74 JPM PD	Dec.3290 07.00 a 07.00	- Detenido el 18.12.74, en averiguación de haber participado en un paro de actividades en la fábrica INLASA. -(SS)-
30.12.74 JPM PD	D.3269 07.00 a 07.00.-	- Internado en 20.12.74 en el Cilindro Municipal en el marco de las Medidas Prentas de Seguridad.-)SS(-

SERVICIO DE INFORMA
DE DEFENSA
Dep. 1

152532 Fs 3

Confeccionado el 15.4.75

~~VARIOS~~
GREMIOS

FOTO

Apellidos VIERA

Nombres LIDIO

Fecha de Nacimiento

Lugar de Nacimiento

Est. Civil

Cred Cívica Céd. Identidad

Otros Documentos

Ocupación Obrero de INLASA.

~~XXXX~~ LUGAR: CARGO:

~~IDEOLOGIA:~~ CLASIFICACION: Activista

Domicilio Japón 2019 Ciudad

Otros datos

3048

Imp. CHIESA Hnos. Ltda. 10.000 - 12 - 73

FICHA COMPLEMENTARIA

DOCUMENTO		152532 ANTECEDENTES Fs.4
Fecha	Origen	
22.5.74	1175	Figura en una lista de activistas dentri del personal obrero de INLASA.. Evaluación B_2..(E)..

JUNTA DE COMANDANTES EN JEFE 152533-6

S. I. D.

Dep. I Secc. I

Sub Secc. A/N

Ficha Nº ..... Confec. 5/6/80

VIERA ..... Luis .....

Apellidos Nombres

DOCUMENTOS: C/C ..... C/I. .....

Serie Nº Nº Dpto.

OTROS DOC. .....

Pasaporte Lib. Enrol. etc.

NACIMIENTO: .....

Fecha Lugar

DOMICILIO: .....

Calle Nº Teléf. Ciudad o Localidad

PROFESION U OCUPACION: .....

LUGAR: ..... CARGO: .....

IDEOLOGIA POLITICA: ..... CLASIFICACION: .....

DATOS COMPLEMENTARIOS: .....

Cónyuge [redacted] Hijos

.....

Otros familiares

Fecha	Documentos	152533 ANTECEDENTES A REGISTRAR	F 2
	DNII	-Acta s/n tomada el 14-2-79 en OCOA a Ramón Ruben Reyes Garrido). Se establece que, a partir de 1975, se ocupaba de recaudar fondos para el ilegal P.C. en la Sección Alcoholes de ANCAP, los que luego entregaba al declarante que era Secretario de Finanzas del Seccional ANCAO del Partido. (C.H.C.P. Nº 1563 SEC. 9a. MDEO. DEL 6/4/79).-(U)	
15.1.82	D.11017	- Radio Berlín Internacional informa que el causante fue detenido en ANCAP.(Y)	

Imp. Nacional 716/79

31.5.76.-

Fc-1

JUNTA DE COMANDANTES EN JEFE
S. I. D.

152534-4

Dep. I Secc. I
Sub Secc. A/N
Ficha Nro. ____ Confec. ____

VIERA — Apellidos
Luis Acasio — Nombres

DOCUMENTOS: C/C ____ (Serie / Nro.) C/I. ____ (Nro. / Dpto.)

OTROS DOC. ____ (Pasaporte / Lib. Enrol. / etc.)

NACIMIENTO: 27 años (1965) — Fecha / Lugar

DOMICILIO: ____ (Calle / Nro. / Teléf.) Salto — Ciudad o Localidad

PROFESION U OCUPACION: Jornalero Agrícola.

LUGAR: ____ CARGO: ____

IDEOLOGIA POLITICA: Comunista CLASIFICACION: ____

DATOS COMPLEMENTARIOS: ____
Est. Civil / Cónyuge / Hijos

Otros familiares

FS.2

Fecha	Documentos	152534 ANTECEDENTES A REGISTRAR
8.1.76	D-0001	Afiliado al P. Comunista. Nro. 21553, fecha de ingreso 19.1.65.- Microfilm incautado a RODNEY ARISMENDI.-Eval.B-2.-(S).-
30/4/76	0571	-Igual que el Doc.0001.Eval.B.1(K).-
		4/8/78-Se remitieron datos identificatorios por Mem.(A) Nº 1443 (Corte Electoral).- (U)

J. C. J.
Dpto. 1

152534 40

Apellidos VIERA

Nombres Luis Acasio

Documentos: Af. al P.C.No.: 22253

Ant, Secc.	A	B	C	D	E	G	V
	X						

Secreto

152534 ANTECEDENTES Fs.c

8.1.76 - Doc. 0001 - Eval. B - 2 (J)

Orient. 1 27 años

Fecha de Ing.: 19.1.65

Dpto. de SALTO

Jornalero agrícola.-

JUNTA DE COMANDANTES EN JEFE

S. I. D.

VARIOS 152535 Sup. 1

FS 1

Secc. I

Sub Secc. A/N

Ficha Nº ..... Confec. 23.04.81

VIERA TABEIRA (Apellidos) LUIS E. (Nombres)

DOCUMENTOS: C/C ..... (Serie / Nº) C/I. ..... (Nº / Dpto.)

OTROS DOC. ..... (Pasaporte / Lib. Enrol. / etc.)

NACIMIENTO: ..... (Fecha / Lugar)

DOMICILIO: ..... (Calle / Nº / Teléf. / Ciudad o Localidad)

PROFESION U OCUPACION: Profesor

LUGAR: ..... CARGO: .....

IDEOLOGIA POLITICA: ..... CLASIFICACION: .....

DATOS COMPLEMENTARIOS: ..... (Est. Civil / Cónyuge / Hijos)

..... (Otros familiares)

Fecha	Documentos	152535 ANTECEDENTES A REGISTRAR Fs 2
01.04.81 (D.N.I.I.)	D.02431/ Pág. 04	-16.10.76. "Marcha" del 20.07.68: Integra una nómina de firmantes que exhortan al Poder Ejecutivo a dejar sin efecto las M.P.S., que han servido para violar reiteradamente las libertades públicas.(O).-

Imp. Nacional 716/79

JUNTA COMANDANTES EN JEFE
Dep. 1

Ficha Provisoria

F.B

152535 Confeccionado el 2.6.77

V A R I O S

FOTO

Apellidos VIERA

Nombres Luis E.

Fecha de Nacimiento

Lugar de Nacimiento

Est. Civil

Cred Cívica Céd. Identidad

Otros Documentos

Ocupación Profesor

Padre

Madre

Domicilio Ciudad

Otros datos

IMP. CHIESA Hnos. Ltda. 3.000 - 5 - 76

FICHA COMPLEMENTARIA

Fs. 4.

DOCUMENTO		152535 ANTECEDENTES
Fecha	Origen	
20.7.68	MARCHA Nro 1411	-Integra nómina de entidades y personas que suscriben un manifiesto donde fundamentalmente se pronuncian contra el mantenimiento de las Medidas Prontas de Seguridad, expresando entre otros conceptos que las mismas han violado reiteradamente las libertades públicas.-(JJ)

Ficha confeccionada el dia 24 de julio de 1972

A. N. Fs. 1

MINISTERIO DE DEFENSA NACIONAL
S. I. D.

152536-9

Dep. I Secc. I
Sub-Secc. A/N
Ficha Nro..... Confec. .....

VIERA (Apellidos) Luis Alberto (Nombres)

DOCUMENTOS: C/C. ..... (Serie / Nro.) C/I. ..... (Nro. / Dpto.)

OTROS DOC. ..... (Pasaporte / Lib. Enrol. / etc.)

NACIMIENTO: ..... (Fecha / Lugar)

DOMICILIO: ..... (Calle / Nro. / Teléf. / Ciudad o Localidad)

PROFESION U OCUPACION: Doctor.

LUGAR: ..... CARGO: .....

IDEOLOGIA POLITICA: Comunista. CLASIFICACION: .....

DATOS COMPLEMENTARIOS: ..... (Est. Civil / Conyuge / Hijos)

..... (Otros familiares)

Fecha	Documentos	152536 ANTECEDENTES A REGISTRAR Fs2
24/7/72	Lista 76 SAN JOSE	-Candidato en el 3er lugar de suplente del 4to. lugar de titulares a la Cámara de Senadores por el Departamento de San José en las listas 76-176 del sub-lema "Frente Progresista"en las elecciones de 1971. "PP"
17/8/72	Lista1001 COLONIA	-Candidato en el 3er. lugar Suplente del 4to. Titular a la Cámara de Senadores por el Depto. de Colonia en las elecciones de 1971. "PP"
Año 1971.	Lista 1001 Soriano	Idem... anterior (R)
Nov. 1971.	Lista 26 Soriano.	Figura en el 3er lugar , Suplente del 4º Titular a la Cámara de Senadores por el Dpto. de Soriano en las Elecciones de 1971. (R)
Nov. 1971	Lista 1001 Rocha	.- Figura en el 3er. lugar, Suplente del 4to. Titular a la Camara de Senadores por el Dpto. de Rocha en las Elecciones Nacionales de 1971 (R)
23/10/71	75-2484	-Envió nota de Adhesión al ácto que se realizó en el Palacio Sud América, organizado por los Profesinales y Docentes Universitarios de la lista 1001, con el Frente Amplio.-(PP).-

FECHA	DOCUMENTOS	ANTECEDENTES A REGISTRAR 152536 Fs.3
12.6.75.	75-3259	Diserta en el Teatro J. Zhitlovski sobre el tema: "UN ENFOQUE SOBRE EL URUGUAY".- (J) 4.8.78. Se remitieron datos identificatorios por Mem. (A) Nro. 1443 (Cote Eletoral).- (U) 27.3.81. Se contesta para el Dpto. C-2/ESMACO por MEMM (A) Nro. 977/80.- qq.-
3.12.81	D.10030	Candidato a la Camara de Senadores como 3er. suplente del 4to. Titular de la lista 1001 (Frente Izquierda- Frente Amplio), en las elecciones de 1971.- Eval. A-2.- (FE)

...RIO DE DEFENSA NACIONAL
S. I. D.

A. N.

Dep. I Secc. I
Sub-Secc. G
Ficha Nº..... Confec

152537-7

VIERA CRUZ — Apellidos
Luis Alberto — Nombres

DOCUMENTOS: C/C GAB 2775 — Serie No.
C/I 01-657.789 / 657709-5 (1) — No. Dpto.
657.759-5 (3)

OTROS DOC.: Pasaporte — Lib. Enrol. — etc.

NACIMIENTO: 19-11-26 en Montevideo — Fecha — Lugar

DOMICILIO: República De El Salvador 3346 en el año 1968 — Calle No. Telef Ciudad o Localidad

PROFESION U OCUPACION: Funcionario de ANCAP

LUGAR: Sección Vacío CARGO OPERARIO EXPEDICIÓN 2016 (2)

IDEOLOGIA POLITICA CLASIFICACION ACTIVISTA

DATOS COMPLEMENTARIOS Casado con María Noemí ROSSI

Padr: Ramón VIERA (Fallecido) Madre: María Cruz 134292 /Hijo: Ricardo VIERA ROSSI (2)
Raza caucásica, estatura mts.1,65; peso Kg.83; cabello negro.

Otros Familiares

152537

FECHA	DOCUMENTOS	ANTECEDENTES A REGISTRAR
3-6-68	B/68 D/4	-Fue detenido por incitar a no trabajar al personal de la [illegible] durante la movilización de ANCAP, realizando instrucción [illegible] en Unidades de la Marina.
13.6.73	1263	Indica lo mismo que el anterior. (K)
		4/8/78-Se remitieron datos identificatorios por Mem.(A) Nº 1443 (Corte Electoral).- (U)
4.4.79	D.0426 Dpto.III (POE)	-A raíz de operaciones realizadas contra el P.C. y declaraciones de personas, se ha tomado conocimiento quienes son los contribuyentes principales del "Aparato Central de Recursos Financieros del Partido Comunista"; figurando el causante entre los mismos.- Responsable de la Agrupación de Base del P.C. en la "Div. Combustibles de A.N.C.A.P., en calidad de Secretario de Finanzas.-EVAL. A-2. (X)
	DNII	-Se contestó C.H.C.P. Nº 1563 SEC. 9a. MDEO. DEL 6/4/79. (U)

FECHA	DOCUMENTOS	VIERA CRUZ, Luis Alberto. ANTECEDENTES A REGISTRAR: 152537
DPTO.	3/DNII	- Acta s/n. tomada el 14.2.979. en OCCA a Ramón Ruben REYES CARRIDO). Se establece que a partir de 1975 se ocupaba de recaudar fondos para el ilegal P.C. en la Sección Alcoholes de ANCAP, los que entregaba al declarante que era Secretario de Finanzas del Seccional ANCAP, del Partido.- 21.1.980 PEI. No. 10/79 del D-3 del S.I.D. del 26.4.79) Según declaraciones de integrantes del P.C.U. detenidos se establece que integró en carácter de secretario de finanzas la Agrupación de base de dicho Partido en ANCAP (Sección Combustibles). Se resolvió no capturarlo por bajo nivel que tenía dentro del P.C.- Con fecha 21 de Agosto de 1980 solicitó C.H.C.P. No. 245 en J.P. Montevideo, para su permanencia en ANCAP.- (SS)-
15.01.81	D.0490	- Por Nota s/n de fecha 7/1/981 la ANCAP acusa recibo al Asunto N°59/81 de la J.P.M. por la cual se le comunicóla denegación de Constancia de Habilitación al causante.- (Ver Cpta. de Comunicaciones de los Jerarcas de la Administración Pública N° 39 (2).) (K).-
23.8.968	68/4	-Integrante del personal de ANCAP que cumplió un período militar en unidades de la Armada, por ser activista.Incitó a no trabajar al personal de la Planta.- (E)
8.5.75	Doc.778	-Figura en una relación de personal no confiable de ANCAP. Eval.F-6.-(qq)

///...

	DOCUMENTOS	ANTECEDENTES A REGISTRAR
		.../// 4.8.78-Se remitieron datos identificatorios por Mem.(A) Nº 1443 (Corte Electoral).- (U)
02.12.81 P.D.6a6	Doc.9900 Nº336/81	-02.12.81-Por declaraciones de Nelson CUELLO CAMEJO, se establece que el causante se reunía con el mencionado anteriormente, en la Federación de ANCAP. Eval.A-1.-(JJ)
8-12-81 P.D.337/81	Doc.9984	-3-12-81-Se solicita su captura en un Red Nacional y a la vez se le impide su salida del país al igual que Roberto HERMIDA RIATTI.- Eval. A-1(LA).-
9-12-81 P.D.338/81	D.10101	-4-12-81- Por declaraciones efectuadas por Daniel URIARTE PINTOS, se pudo comprobar, que el causante participa de las reuniones que se realizan en la Federación de ANCAP, conjuntamente con el declarante, Nelson CUELLO, Gene MATEOS, Roberto HERMIDA, y un tal FERNANDEZ.- Eval. A-1/(LA).-
13.1.82 P.D.013/982	D.10954	13.1.82: Se concurre a su domicilio en procura de su detención. Luego de llamar por un espacio de 10 minutos, personal de la D.I.I.E, es atendido por su esposa y su hijo. Mientras se inspeccionaba el lugar, reiteraban que VIERA CRUZ, se había ausentado de su domicilio hacia el interior y volvería dentro de unas dos semanas, pero al dirigirse un Oficial hacia la azotea, encuentra al causante escondido detrás de una chimenea donde se lo detuvo. En la inspección realizada se incautó dos long-play uno de "Canciones Chuecas" y "Canta Citerrosa", unos libros de literatura izquierdista, dos revistas de Mao-Tze-Tung, manuscritos

	DOCUMENTOS	ANTECEDENTES A REGISTRAR 6.5
1.4.82.	D. 13367	-Figura en una relación de ALTAS del E.M.I.R 1 -Fecha de Alta:18.03.82.---Eval.A-1.-- (TJ)
15.02.82	D.11.950	Baja como funcionario de A.N.C.A.P. por vencimiento de su pase a disponibilidad según lo previsto en el Art. 5to. del Acto Intituciona No. 7. Evaluación: A-1. Indica (1) (2) ( ). (M) (VL).
21.5.82	Memo(A)N°1030/82	para Of.Lab. ESMACO.-(i) .
19.5.82	14961	12.1.82 - Detenido y procesado por el J.M.I. 3er.Turno. Eval:A-1 (00)
14.07.82	16.823	En nota, dirigida al Representante Permanente del Uruguay ante la Oficina de la O.N.U., de la Oficina Internacional de Trabajo, de fecha 10 de Mayo de 1982, figura su nombre,estableciendo que era: DIRIGENTE DE ANCAP (Petroleo y CEMENTO) y fue detenido en - 11/8.1 EVOL: A-1 (6M) (LS)
17.3.83.	20492/82	Habiendo solicitado C.H.C.P. el 26.12.80, se le otorgó Cat. "C" el 2.12.80.Eval.A.1.(AE).
22.7.83	24746/83 pág. 40	03.03.83- Figura en una relación procedente de la P.M.E. de detenidos en el E.M.R. 1. Detenido 12.01.82. Pertenece al P.C. EVAL A-1 (B). Indica 3.-
5.12.983	488/89 Pág.004	Indica IDEM. Doc.426.-Eval.C-3.-(FE)

FECHA	DOCUMENTOS	152537 ANTECEDENTES A REGISTRAR 67
		varios y volante de la CNT de fecha 10-12-980 titulado "Los Trabajadores". Eval.A-1.-(LA)Indica del (1) al (2)
14.1.82 P.D.014/982	D.10979	14.1.82: Se encuentra a disposición del Juzgado Militar de Instrucción de 4to.Turno.-Eval.A-1.-(LA)
16.1.82 P.D.016/982	D.11027	16,1,82: El causante admite ser integrante de la Fracción Sindical del Proscripto P.C., dentro del sector de ANCAP.-Eval.A-1.-(LA)
28.1.82 P.D.028/982	Doc.11473	28.1.82: Fue conducido ante el Juez Militar de Instrucción de 5to. T. en el día de ayer, disponiendo éste que se levantara la incomunicación que recaía sobre él.-Eval.A-1.-(LA)
26/2/982	12221/39	Funcionario A.N.C.A.P paso a situacion de disponibilidad el 17/02/81 en aplicacion del Acto Institucional N.7 de fecha 27/6/977.EVALUACION. A-1. (GM) Indica ( ) ( ) ( ) ( ) ( )
16/3/82	....	-MEMO. (A) No. 392/82 PARA LA OF. LAB. DEL ES.MA.CO. (P)
15.3.82	D.12637	Puesto a disposición de la Justicia Militar fue procesado por encontrarse incurso Prima Facie en los delitos de Asociación Subversiva (artículo 60 V del Código Penal Militar) y Atentado contra la Constitución en el grado de Conspiración, seguido de actos preparatorios" (artículo 60 numeral 6 en relación al 60 XII del Código Penal Militar). (VM).

FECHA	DOCUMENTOS	152537 ANTECEDENTES A REGISTRAR Fs. 7
20.12.983.	1959/70 Pág.002	12.6.974: Integra una delegación que hizo entrega de u Memorandum al Gerentes de la División Combustibles de ANCAP con reclamos tales como: anulación de convenios petroleros, salarios, situación de las Divisiones Productos Quimicos, Alcoholes y Combustibles.-Eval.-1.- (FE)

FS-1

JUNTA DE COMANDANTES EN JEFE 152538-5 Dep. I Secc. I

S. I. D.

Sub Secc. A/N

Ficha Nro. ..... Confec. 29-9-78

VIERA LANGUIOBATTI (Apellidos) Luis Alberto (Nombres)

DOCUMENTOS: C/C BIA 10500 (Serie / Nro.) C/I. ..... (Nro. / Dpto.)

OTROS DOC. ..... (Pasaporte / Lib. Enrol. / etc.)

NACIMIENTO: 40 años en 1968 (Fecha / Lugar)

DOMICILIO: Libres 1773 (Calle / Nro. / Teléf.) Montevideo (Ciudad o Localidad)

PROFESION U OCUPACION: Carpintero

LUGAR: GRANET CARGO: .....

IDEOLOGIA POLITICA: ..... CLASIFICACION: .....

DATOS COMPLEMENTARIOS: .....

Est. Civil / Cónyuge / Hijos

Otros familiares

Fecha	Documentos	152538 ANTECEDENTES A REGISTRAR F5.2
17-4-74	Doc.1776	-Afiliado al Partido Comunista con el Nº32714,fecha de ingreso:15-7-68.(Microfilm Incautado a Rodney Arismendi) Eval.B-2 (B)

J.C.J. ANTINACIONAL 15253 5.7.76
Dpto. 1 Fs.3

Apellidos VIERA LONGARIATTO

Nombres Luis Alberto

Documentos: C.C. BLA 10500 - Afil.P.C. Nº32714

Ant, Secc: A B C D E G V

☐ ☐ ☐ ☐ ☐ ☐ ☐

Secreto

152538 **ANTECEDENTES**

Fs.4

Doc.0001/76 (U).- Eval. B-1.-

Edad: 40 años - Or.

Fecha de ingreso: 15-7/68

Dom; Libres 1773 y Dorongos

FICHA PROVISORIA

E Fs. 1

JUNTA DE COMANDANTES EN JEFE
S. I. D. 152539-3

Dep. I Secc. I
Sub Secc. A/N
Ficha Nro. ____ Confec. ____

VIERA RUIZ (Apellidos) Luis Alberto (Nombres)

DOCUMENTOS: C/C AFA 1518 (8) C/I. 253.070. (1)
(Serie, Nro.) (Nro., Dpto.)

OTROS DOC. ____
(Pasaporte, Lib. Enrol., etc.)

NACIMIENTO: 18.01.16 (4) Tacuarembó (12)
18.ENE.916. (2). Oriental (11)
(Fecha, Lugar)

DOMICILIO: Madrid Nº1383 Ap.13 (en 1967 y 1977) (13)
Escobar Nº1338/P-2/Ap.3 (5)
(Calle, Nro., Teléf., Ciudad o Localidad)

PROFESION U OCUPACION: Abogado (3) y Escribano (6)

LUGAR: ____ CARGO: ____

IDEOLOGIA POLITICA: ____ CLASIFICACION: ____

DATOS COMPLEMENTARIOS: Casado (7) con: Rosa Blanca ORBEA TELLECHEA (8)
(Est. Civil, Cónyuge, Hijos)

Hijo de: Claudio Anselmo y Lila (9) Hermano: Eduardo y Claudio. (10)
(Otros familiares)

Fecha	Documentos	152539 ANTECEDENTES A REGISTRAR Fs 2
25.10.77	Doc.1106	Figura en relación de Altas y Bajas en el período al 31.7.77 de la DE.I. -Pasó a JMI3er.T.-Eval.A-1.- -Figura en relación de Movimientos de Recluídos. Situación: A disposición de la Justicia.-Fecha:23.7.77.-Causa:Presunta vinculación al P.Comunista.-Juez:JMI.4to.T.-Fecha de Detenido:4.7.77.-Eval.A-1.- (i).
9.2.78	Doc.2205	Figura en relación de Internados en MPS al 31.12.77.LUGAR DE RECLUCION:Reg.C.4,proveniente de la DE.I el 31.12.77.ANTECEDENTES:Excarcelación.Eval.A-1.- (i).
17/4/78	Doc.453	Figura en relación de Internados en MPS al 28/2/78. Se encuentra en el Reg.C.4 proveniente de la DE.I el 31/12/77.ANTECEDENTES:Excarcelación. Eval.A-1.- (i).
8/5/78	Doc.544	Indica lo mismo que el Doc.anterior. Agrega:Internadis al 31/3/78.- Eval.A-1.- (i)
12/7/78	Doc.814	Indica lo mismo que el Doc.anterior .Agrega:Internados al 31/5/78.- Eval.A-1.- (i)
16/8/78	Doc.702	Indica lo mismo que el Doc. anterior,Agrega:Internados al 30/4/78.- Eval.A-1.- (i)
18/9/78	Doc.1132	Indica lo mismo que los Doc.anteriores.Agrega:Internados al 31/7/78. Eval.A-1.- (i)

FECHA	DOCUMENTOS	152539 ANTECEDENTES A REGISTRAR Fs. 3
10.5.79.	Doc.0601	=Figura en relación de Internados en M.P.S. al 31.3.79. LUGAR DE RECLUSION: Reg.C.4., proveniente de la D.E. 1. el 31.12.77., ANTECEDENTES: Excarcelación.-(HH).-
8/6/79.	Doc.0646	=Figura en relación de Internados en M.P.S. al 30.4.79. LUGAR DE RECLUSION: Reg.C.4., proveniente de DE.I. el 31/12/77.,ANTECEDENTES: Excarcelación.(HH).-
9.7.79	0684	- Figura en una relación de Internados en M.P.S. al 31.5.79 LUGAR DE RECLUSION:DE.I.Reg.C.4,proveniente de la D.E.I. al31.12.77.ANTECEDENTES:Excarcelación.(OO)
5.AGO.81	6635	- Indica del (1) al (3).-
5.AGO.81		- Se hizo Memo (A) 1405/81 para la O.C.O.A.(SS).-
8.8.83	0114/80 pág.4	En consolidado de P.M.E. del 31.12.79 figura como: L.Vigilada, Alta por pase a Categoría "A", siendo su Unidad de Control el Reg.C.9. BAJA, de la DE.I., donde estaba internado en M.P.S. proveniente de Reg.C.Mev.4. Eval.A-1.(ME

FECHA	DOCUMENTOS	152539 ANTECEDENTES A REGISTRAR Fs. 3
10.5.79.	Doc.0601	=Figura en relación de Internados en M.P.S. al 31.3.79. LUGAR DE RECLUSION: Reg.C.4., proveniente de la D.E. 1. el 31.12.77., ANTECEDENTES: Excarcelación.-(HH).-
8/6/79.	Doc.0646	=Figura en relación de Internados en M.P.S. al 30.4.79. LUGAR DE RECLUSION: Reg.C.4., proveniente de DE.I. el 31/12/77.,ANTECEDENTES: Excarcelación.(HH).-
9.7.79	0684	- Figura en una relación de Internados en M.P.S. al 31.5.79 LUGAR DE RECLUSION:DE.I.Reg.C.4,proveniente de la D.E.I. al31.12.77.ANTECEDENTES:Excarcelación.(OO)
5.AGO.81	6635	- Indica del (1) al (3).-
5.AGO.81		- Se hizo Memo (A) 1405/81 para la O.C.O.A.(SS).-
8.8.83	0114/80 pág.4	En consolidado de P.M.E. del 31.12.79 figura como: L.Vigilada, Alta por pase a Categoría "A", siendo su Unidad de Control el Reg.C.9. - BAJA, de la DE.I., donde estaba internado en M.P.S. proveniente de Reg.C.Mev.4. Eval.A-1.(ME

FECHA	DOCUMENTOS	152539 ANTECEDENTES A REGISTRAR — Fs. 4
		VIERA RUIZ Luis Alberto.
16.10.78	D.1395	-Figura en relación de Internados en MPS al 31.8.78.Idem. Doc.1132. (i).
27.10.78	D.1443	-Figura en relación de Internados en MPS al 25.9.17.Idem. Doc.anterior. (i).
24/11/78	Doc.1613	-Figura en relación de Internados en MPS al 25/10/78.- Idem.Doc.anterior (i).-
5/1/79	Doc.0056	-Figura en relación de Internados en MPS al 25/11/78.LUGAR DE INTERNACION Reg.C.4 proveniente de la DE.I. el 31/12/77.-ANTECEDENTES:Excarcelacion, (i).-
15/3/79	Doc.342	=Idem.Doc.anterior.Agrega:Internados al 31/1/79. (i).
19.7.79	Doc.0477	=Figura en una relación de Internados en MPS al 28/2/79. LUGAR DE RECLUSION: Reg.C.4., proveniente de la D.E. I. el 31.12.77. ANTECEDENTES: Excarcelación.-(HH).-
3.12.81	10030	- La División de Ejército I registra los siguientes antece - dentes: "Evacuado al R.C.M. 4 el 5/7/77, habiendo sido de- tenido el 24/5/77 por"Morgan". En M.P.S. el 4/7/77. Cese de M.P.S. el 23/7/77. Afiliado al Partido Comunista desde el 8 /7/73, con el Nº 70174, ingresa por la insistencia

...///

FECHA	DOCUMENTOS	VIERA RUIZ, Luis Alberto ANTECEDENTES A REGISTRAR Fs.5 15253 9
		...///del Escribano Fernando MIRANDA (Req) y el Escribano Orlando FIRPO, militando en la Seccional Universitarios, Agr. Docentes de la Facultad de Derechos. Maneja material subversivo del proscripto P.C.. En 1975 comienza a trabajar en la Secc. Universitarios, en la organización del F.A. realizando aportes entregándoselos a Nadiezda STERMAN. Recibe del P.C. N$ 1000, para pago de fianza de su hermano (Procesado por el P.C.).Poseía una OFF/SET en su domicilio .- Procesado por el J.M.I. 4to. T. el 16/9/77,por el Art.60 (VI) del C.P.M. (Asistencia a la Asociación). El 2/1/78 se le solicitó M.P.S. en el R.C.M. 4.- Indica 4 al 7.- Eval.:A-2 .- (VL)
16.02.82	D. 5757/	-Figura en una relacion de la Corte Electoral, de ciudadanos inscriptos en el Registro Civico Nacional, que se encuentran comprendidos en el Art. 1, Literal "B" del Acto Institucional No. 4, con prohibicion de ejercer el derecho de voto. (Procesados por delitos de "Lesa Nacion").Eval.· A-1.(VL) Indica (8) ( )
23.4.82	14027	28.2.82 - Baja del Libertad Vigilada del Reg.C.Mot.9 por pase a Cat "C".Eval:A-1 (00)

FECHA	DOCUMENTO	152539 ANTECEDENTES A REGISTRAR Fs. 6
25.6.83.	28020/01	4/6/83:Fué autorizado a viajar en la fecha a Wurzburg (Alemania Federal) a los éfectos de asistir, al VII Congreso Internacional de Derecho Procesal. Dicho viaje se prolongará por el lapso de 4 meses, visitando: España, Francia, Italia, Alemania Federal, Belgica y Holanda.-Eval.A-1.-(FE)
27.7.83	0115/80 Pág.2.	23.12.79:Baja de la División Ejército I.- Eval:A-1(AD)
3.8.83	26314/ 2517/ 2518	-En acta de fecha 1977 por pertenecer al P.C. declara vinculaciones.con:Fernando MIRANDA,Orlando FIRPO,Tabaré GONZALEZ,Nadiezda SIERRA AN(a)"NADIA",Marcos SWAFITER,Enriqueta RUIZ.- Funciono en la Seccional Universitarios de la Agrupación de Docentes de la Facultad de Derecho.-VAL:A-2.-(BR) Indica del 8 al 11.-
10-9-83	30057/002	Autorizado a viajar a: Alemania Federal, España, Francia, Bélgica, Holanda e Italia, entre el 4-7-83 y el 4-11-83, por motivos de trabajo. Eval.A-1 (SI).
7.10.83	0927/79 Pág.3,4, 5 y 6.-	15.10.948"Justicia": se ofreció a intervenir en la defensa de los detenidos,con motivo de la asonada comunista del 9.10.1948,en el Cine TROCADERO. Mantuvo contacto con José Luis MASSERA,en NOV/948. En la primera de una serie de notas que escribe Abraham TURIANSKY sobre su viaje por Checoslovaquia y que comienzan a publicarse en el diario "EL

.../// .

FECHA	DOCUMENTOS	152539 ANTECEDENTES A REGISTRAR F-7
///...		POPULAR" del 8.10.964,lo menciona al causante como Profesor guía de un grupo de estudiantes de Notariado que sigue cursos en Praga. En su calidad de President de la Asociación de Escribanos del Uruguay suscribe suscribe un comunicado de la entidad,repudiando la intervención de EE.UU. en la República Dominicana,que publica "El Popular"del 23.5.65. 07.965:Mantiene frecuentes contactos con los funcionarios de la Embajada de la URSS en Montevideo. 20.9.965:Según material obtenido en elallanamiento practicado en el domicilio de Ricardo VIDAL y Félix MONTAEDO,es contribuyente del Centro de Estudiantes de Derecho.11.11.966"El Popular"(P.2),integrante del Comité de Trabajadores de la Cultura del FIDEL,firma conjuntamente con otros,un llamado de dicho Comité, para adherirse al FIDEL. 17.2.68"El Popular"(P.5):en su carácter de integrante del Directorio de la Caja Notarial de Jubilaciones y Pensiones,suscribe un comunicado de dicho Instituto, con motivo de las lesiones recibidas en un procedimiento policial,Francisco Walter BERMUDEZ. 22.3.969"El Popular"(P.4):Publica su foto y declaraciones calificando de "anti-constitucional" la actitud del Gobierno al disolver el Partido Obrero Revolucionario. 15.7.968:Firmante de un manifiesto exigiendo el levantamiento de las M.P.S. 21.5.970"El Popular"(P.3):Integrante de un grupo de elementos de izquierda que se vienen reuniendo en el ...///

FECHA	DOCUMENTOS	152539 ANTECEDENTES A REGISTRAR F.B
///...		local del semanario "MARCHA",con el fin de "unificar la izquierda". 19.3.71"El Popular"(P.6):Firma conjuntamente con otros docentes universitarios un llamamiento de apoyo al F.A. 1971:En la fecha se establece que integra un Comité de Abogados de Apoyo al F.A. 17.7.972"El Popular"(P.4):publica su foto y declaraciones,expresando su determinación de incorporarse a las filas del FIDEL. 1971:Candidato a la Cámara de Senadores,en la Lista 1001(P.D.C.-F.A),en las Elecciones Nacionales de la fecha,por el Dpto.de Lavalleja. 23.8.973"El Popular"(Candidato por la Facultad de Derecho,orden docente,para integrar la Asamblea Gral. del Claustro Universitario.Integró la lista Nº151,lema "Libertades y Autonomía",de tendencia izquierdista. 9.10.970"Marcha"(P.7):Suscribe una publicación de apoyo al F.A. 16.4.971"Marcha":Firma un manifiesto a efectos de proceder a la constitución de un Comité de Abogados de Apoyo al F.A. 24.9.971"Marcha"(P.3):se adhiere a la candidatura de Julio CENDAN ALFONSO,para presidente de la Asoc.de Escribanosdel Uruguay,lema "Acción Principista". MAY/75: Gestiona ante la D.N.I.P. un carnet que expide la misma,para entrevistar a un recluso como Abogado defensor. Es el Abogado defensor en el proceso se_

...///

FECHA	DOCUMENTOS	152539 ANTECEDENTES A REGISTRAR Fs. 9
111...		guido a Eduardo Anselmo VIERA RUIZ. 1975:Es destinatario de material literario enviado desde la URSS. 16.7.972"El Popular"(P.2):participa en el local del Platense,de la 4ta.Convención Nal.del FIDEL. 6.11.968"Marcha"(P.2):Candidato a integrar el Colegio de Abogados en las Elecciones a llevarse a cabo en esa entidad,bajo el lema "Por la vigencia del Derecho y la Unidad Gremial". 5.8.960"Marcha"(p.6):figura como adherente a la RevoluciónCubana. FEB/75:Según Acta tomada en la fecha a Nadiezda GELMAN,militante de recursos del P.C.,ésta manifestó que es hermano del ex-Director de "EL POPULAR",Eduardo Anselmo VIERA RUIZ y que contribuía con N$60. mensuales más una cuota extraordinaria de N$500.,que devolvió al Partido por haber pagado la fianza de su hermano(Operación MORGAN del P.C.). 12.3.971"Marcha"(P.10):Estuvo presente junto a otros docentes universitarios,en una reunión realizada en el local de "MARCHA",para decidir la constitución de un comité de apoyo al F.A. y dar un manifiesto a la opinión pública.Designaron una mesa ejecutiva. 19.3.971"Marcha"(P.3):suscribe junto a otros docentes universitarios bajo el título "Universitarios con el F.A.",proclama de apoyo a ésta coalición de grupos políticos. Suscribe un manifiesto de apoyo al periódico "CHASQUE en cuanto representa un instrumento para la libre in ..///

FECHA	DOCUMENTOS	152539 ANTECEDENTES A REGISTRAR Fs.10
///...		formación y expresión del pensamiento,presupuestos indispensables de las formas nacionales de convivencia.En 1977 es destinatario de amterial proscripto por el Decreto 650/75. 6.9.977:Realiza trámites de Pasaporte,con intencione de viajar a Europa. Boletín s/nombre,formato similar a "Carta",de 1ra. quincena de JUL/77,posiblemente impreso en México;en Ginebra el Comité Internacional de Juristas reclamó ante las autoridades uruguayas la libertad del causante,catedrático de derecho procesal de la Universidad de Montevideo.Desde su detención figura en la lista de los "desaparecidos".Se agrega que hace poco meses había sido ratificado en el cargo de Catedrático de Derecho Procesal de la Universidad. Boletín s/nombre,formato similar a "Carta",1ra,quincena SET/77,posiblemente impreso en México(P.3):se publica una nota titulada "Por la libertad del Dr. Luis a VIERA",en la que se establece que la Asoc. de Abogados de los EE.UU.(National Lawyers Guild),reclamó públicamente su libertad.Dicha Institución envió sendos mensajes al CO.SE.NA.y al Consejomde Estado,e los cuales y en nombre de sus cinco mil asociados reclama su liberación inmediata ó que en cumplimiento de normas vigentes sea respetada su integridad físic que se hagan públicas las acusaciones en su contra y sea asistitdo de todas las garantías legales.Dichos mensajes fueron firmados por Susan D. SUSMAN,Presidente del Sub-Comité Latinoamericano de la mencionada ...///

FECHA	DOCUMENTOS	152539 ANTECEDENTES A REGISTRAR	Fs. 11
///...		Asociación. Boletín s-Nombre,formato similar a "Carta",1ra.quincena OCT/77(P.4);posiblemente impreso en México:bajo el título "Abogados Presos" informa que el causante continúa detenido en un lugar desconocido.En una única oportunidad,las autoridades militares aceptaron que se le entregara ropa de abrigo que estaba destinada para él. Boletín s/nombre,formato similar a "Carta",1ra,quinc ENE/78,posiblemente impreso en México:El jurista francés Jean Louis WEIL que junto a sus colegas Joaquín MARTINEZ y K. GOLDMAN visitaran Montevideo del 12 al 18 DIC/77 para comprobar la vigencia de los derechos humanos en nuestro País,al regreso a su patria señaló "que en Uruguay constituye un virtual delito defender o haber defendido a presos políticos y por tal razón se halla detenido el causante". Boletín s/nombre,formato similar a "Carta",1ra,quinc ABR/78,posiblemente impreso en México:Es Abogado,Escribano y Catedrático de Derecho Procesal de la Facultad de Derecho y que tiene su libertad dispuesta por los Tribunales Militares desde DIC/77,sin "que la orden haya sido cunplida". 16.3.71:En la fecha se establece que forma parte del Directorio dela Empresa NARMY S.A.,la que solventa la edición del diario "YA".Por resolución de fecha 18.2.71 el P.E. resuelve la clausura de dicho periódico y con fecha 23.3.71 declara a la mencionada firma "Asociación Ilícita".- Eval:A-2(Indica 12 y 13)(AD)	

FECHA	DOCUMENTOS	152539 ANTECEDENTES A REGISTRAR Fs.12
21.11.83.	2159/80 Pág.19	19.7.75:Cesa en su cargo de Profesor de Derecho Proceasl en la Fac. de Derecho y Ciencias Sociales por: "renuncia".-Eval.A-1.-(FE)
10.1.84	7966/81 pág.778 y 779	ANTECEDENTES EN EL PAIS 1962:Firmante de una manifiesto de profesionales Universitarios, ante la situación cubana, 23.5.65:En nombre de la Asociación de Escribanos del Uruguay, en calidad de Presidente de la misma, firma una declaración, repudiando cualquier forma de intervención, refiriendose a la realizada por las Fuerzas Armadas en Santo Domingo. 11.11.66:Firmante de un llamado de Apoyo al F.I.DE.L. 29.12.67:Participa en una Mesa Redonda organizada por el Comité de Profesionales Universitarios, integrantes del Movimiento de Trabajadores de la Cultura del F.I. DE.L., donde se considran las proyecciones del decreto del P.Ejecutivo, sobre las M.P.S. Firma un manifiesto contrario a las mismas. 5.1.72:Abogado defensor de Tupamaros. 24.5.77:En el día de la fecha es detenido por presuntas actividades del proscripto P.C. ....///

FECHA	DOCUMENTOS	VIERA RUIZ 150539 ANTECEDENTES A REGISTRAR LUIS ALBERTO
	...///	16.9.77:Procesado por el Juez Militar de Instrucción de 4to. Turno, por hallarlo incurso en el delito prev to en el Artículo 60(VI) edel C.P.M.,"Asistencia a la Asociación". 26.12.77:En el día de la fecha recupera su libertad e: el régimen de "L.V." ACTIVIDADES EN EL EXTRANJERO HOLANDA:2/80:Al llegar a éste país, luego de ser libe rado en Montevideo, declara que fue sometido a "Bárba ras torturas".Eval.A-1.(ME)
23.3.84	1382/79 pag.7	-En Consolidado de P.M.E. del 30.6.79 figura como: -Internado en MPS en el Reg.C.4 proveniente del DE.I 31.12.77-Excarcelado.Eval:A-1(M).-
23.3.84	1513/79 Pág.14	En Consolidado de P.M.E. de fecha 31.8.79 figura como 31.12.77:Internado en M.P.S. en Reg.C.4.- Eval:A-1(AD)
25.4.84	1661/79 Pág.13	En Consolidado de P.M.E. de fecha 30.9.79 figura ide al Doc.1382/79.-EVAL:A-1(AD)

F514

FECHA	DOCUMENTOS	152539 ANTECEDENTES A REGISTRAR 1514

SERVICIO DE INTELIGENCIA
División I
(Seguridad)

MINISTERIO DE DEFENSA NACIONAL
DIVISION DE INFORMACION DE DEFENSA

M / F

Fols

Sección «A»
Act. Ant. Nac.
Ficha N.º

152539

Nombres y Apellidos: VIERA RUIZ Luis Alberto

Foto

Fecha de Nacimiento: 18/1/16 (1)

Lugar de Nacimiento: .....
(País - Ciudad o Localidad - etc.)

Cred. Civ.: Serie ..... N.º ..... Ced. Identidad 253070 (2)

Otros documentos: .....
(Pasaporte - Libreta Enrolam. - etc.)

Domicilio: Escobar 1338 Piso 2 Apto. 3 (3)
(Ciudad o Localidad) (Calle) (N.º) (Telef.)

Filiación

Edad Aparente ..... Color del Cutis .....

Color del Cabello ..... Estatura Aproximada .....

Complexión ..... Aspecto Social .....

Señas particulares .....

.....

Ficha confeccionada en Montevideo el 5 de Setiembre de 1963.-

152539 Fs. 16

ACTIVIDADES

(1) Laborales: Profesión Abogado - Escribano Lugar de trabajo .....

Cargo ..... Antigüedad .....

Otras Actividades ① Ex Presidente de la Asociación de Escribanos del Uruguay) Integra el Directorio de la Caja Notaria
② Profesor de la Facultad de Derecho

(2) Políticas: Ideología ..... Actuación .....

Antecedentes .....

Antecedentes familiares .....

(3) Sociales: Estado Civil ..... Religión ..... Figuración .....

Grado Instrucción ..... Lugares que frecuenta .....

(4) Económicas: Situación ..... Capital aprox. ..... Vehículo ..... marca y N.o

Otros datos .....

Datos Complementarios .....

Apreciación Personal Gral. .....

FECHA	DOCUMENTOS	152539 ANTECEDENTES A REGISTRAR Fs.17.
11-9-74	Doc.2294	-Vocal de la Directiva de CADEPAN (Cámara de Defensa del Patrimonio Nacional) según Boletín Interno No.5 de Set./73 de dicha Institución.(A).-
18/8/77	D. 0848	-Ampl. mediante actas en el Dep. III. Eval. A-1 (U).- Indica (1) al (3).

VIERA Luis Alber

FECHA	DOCUMENTOS	152539 ANTECEDENTES A REGISTRAR Fs.18
29/XII/67	B.75-D.1160 EL POPULAR	En "MARCHA", se celebró una Mesa Redonda organizada por el Comité de Profesionales Universitarios integrantes del Movimiento de Trabajadores de la Cultura del F.I.deL., se consideró las proyecciones del Decreto del Poder Ejecutivo del 12/XII/67 (Medidas Prontas de Seguridad); en la cuál participo activamente; opinando adversamente a las Medidas tomadas por el Gobierno.-
16/XII/67	B.75-D.1162 EL POPULAR	Indica ① y ②
26-VI-68	B75-D494	Consultado por El Popular sobre la constitucionalidad del decreto 24 de junio ultimo, por la que los funcionarios bancarios quedan sujetos a la jurisdicción disciplinaria y penal militar, manifiesta que dicho decreto es anticonstitucional (R)
4/IX/68	875-1215	Firmante de una declaración de apoyo al Semanario "Chasque" (O)
12/NOV/971.-	"MARCHA".	Candidato a 3er, suplente, del 4º lugar a Senador, en la lista de la 1001, para las elecciones de 1971.- (C)
5/I/72	50	Abogado defensor de Tupamaros.
20/OCT/69.	75-1312.	Hace una demanda al secretario de la Precidencia sobre las Medidas Prontas de Seguridad. "MM".

FICHA COMPLEMENTARIA

Documento		152539 Antecedentes Pg.19
Fecha	Origen	
		"Incidencia de la Ley de Abreviación de los juicios en la Actividad Notarial". En la reunión de Prensa realizada en la Asociación de Escribanos, manifiesta sobre la trascendencia importante que tienen estos Cursos.-
1o.XII/965 2/XII.965	75/2722 75/2674	En el diario "El Popular" de la fecha se invita a concurrir al llamado "Acto Testimonio" que se llevará a cabo en Casa de Galicia, en la fecha donde intervendrán diversas personalidades que forman el Movimiento de Trabajadores de la Cultura del Frente Izquierda de Liberación.- El reseñado intervendrá dentro del grupo que representa nuestra Cultura.-
16/XII/965	75/2732	-Firmantes de manifiesto de Docentes, Profesionales y Artistas; en contra de las Medidas de Pronta Seguridad.-
11/XI/966	B-75 -D-630	-Figura en un llamamiento a apoyar al "FRENTE IZQUIERSA DE LIBERACION" y a votar sus listas en las elecciones correspondientes al año en curso, llamamiento éste que es formulado por los trabajadores de la cultura de dicho Frente.

VIERA — FICHA COMPLEMENTARIA — Luis Alberto

Documento		Antecedentes 152539 Fs 20
Fecha	Origen	
6.X.962	Marcha	Firmante de un manifiesto del Movimiento de Trabajadores de la Cultura (integrantes del FIDEL) Firmó manifiesto de MIL CIEN INTELECTUALES DEL FIDEL Firmó declaración de Profesionales Universitarios de apoyo a Cuba.
21-IV-965.-	B-75-D-371-436	-Designado por la Comisión Organizadora de la IV Conferencia de Facultades de Derecho Latinoamericanas para participar en la misma como Relator Nacional.-Dicha Conferencia se llevó a cabo en Montevideo entre los días 21 y 27 de abril de 1965,y participaron distintas Facultades de Derecho de América Latina.-Dentro de los participantes locales existió una gran mayoría de ideología izquierdista.-
8/IV/965	75/854.La Mañana.-	
	75-842-846-852-	
23.V.65	75/794	-En nombre de la Asociación de Escribanos del Uruguay , en calidad de Presidente de la misma, firma declaración que se publica en"El Popular"de la fecha,repudiando cualquier forma de intervención de un Estado en la vida de otro, como medio de cometimiento a sus intereses o aspiraciones.-(Esta declaración la hace con motivo de la intervención de las FF.AA.de los EE.UU en Santo Domingo) -
11/IX/1965.-	75/1768.-	- El 13 de los corrientes se iniciará en la Facultad de Derecho y Ciencias Sociales el acto inaugural de los "II Cursos de Postgraduados" donde el reseñado hará uso de la palabra como Presidente de la Asociación de Escribanos.-El reseñado estará a cargo en los mencionados Cursos,del tema

VIERA RUIZ, Luis Alberto

FICHA COMPLEMENTARIA Fs. 21

Documento		152539 ANTECEDENTES
Fecha	Origen	
13.8.77	Doc. 0834	**Año 1962-Firmante de un manifiesto de Profesionales Universitarios ante la situación Cubana. Eval. A-2 (BB).-**
16/I/78	D.0086	-"MARCHA"Pág.3/16 abril 1971.-Figura en una nómina de Abogados que manifiestan su adhesión al Frente Amplio y a su programa, invitando a su vez a colegas a adherirse a tal declaración, convocando a la reunión que tendrá lugar en el Club de Teatro (Rincón 516) el día 22 de abril a las 20 horas, a efectos de constituir un Comité de Abogados de Apoyo al Frente Amplio.-(LL).-
7.XI.977	1148 PTE	-Procesado.Fecha:16.9.77.Causa:Art.60(VI) Cap.VI Bis CPM Juez:J.M.I. 4to. T.Fecha Det.:4.7.77.(P).-
30.4.78 PME	Doc.530	**Figura en relación de Internados en MPS al 31.12.77.LUGAR DE RECLUCION:DE.I (Reg.C.4)proveniente de la DE.I el 31.12.77.ANTECEDENTES:Excarcelado.-Figura en relación de Movimientos de Internados en MPS al31.12.77.Fué ALTA al Reg.C.4 perteneciente a la DE.I.**

.....///

FICHA COMPLEMENTARIA Fs.-22

Documento		152539 ANTECEDENTES
Fecha	Origen	
30.4.78 PME	Doc.530	.../// .-Figura en relación de Movimientos de Recluídos al 31.12.77.Baja del Reg.C.4 por ser alta a la DE.I el 31.12.77, por Excarcelación Provicional por se r internado en MTS JUEZ:J.M.I.4to.T.FECHA DE DETENIDO:4/7/77.ANTECEDENTES:Procesado;Art.60(VI)Cap.6o.Dis CPM.-Eval.A-1. (1).
22.7.83	24739/83 Pag.58	-3.3.83-Figura en una relación de libertades vigiladas categoría "C", procedente de la P.M.E.. Unidad de control:Reg.C.Mot.9.Detenido el 25.5.77 liberado el 23.12.79.-Eval A-1 (V)
22.7.83	24862/83 Pag.83	-28.3.83-Indica Idem al Doc. 24739/83.Varía la fecha de detenido el 4.7.77.-Eval A-1 (V)
22.7.83	24741/83 Pag.01	-Indica Idem al Doc. 24739/83.Agrega que el 31.12 77.Liberado por la Justicia Militar.pertenece al P.C.-Eval A-1 (V)

VIERA RUIZ, Luis Alberto

Fecha	Documentos	152539-3 ANTECEDENTES A REGISTRAR 52 A-23
17.10.71	"EL POPULAR"	Resultó electo miembro integrante de la Comisión Directiva de la Asoc. de Escribanos del Uruguay, por el lema "ACCION PRINCIPISTA".-
		4.8.78- Se remitieron datos identificatorios por Mem.(A) No.1443 (Corte Electoral). (U).-
16.10.74	2659	Integrante del Claustro General Universitario, responde a esaliado del P.C.- Tiene Escritorio en Sarandí No. 690 Escr.108 junto a Firpo Manty. Registra constancias en esta dirección. Eval.A-1 (E)
		4.8.78- Se remitieron datos identificatorios por Mem.(A) No.1443 (Corte Electoral) (U)
15.6.84	8404037/ 022	"PARTICIPACION" No.1 del 7 al 14.6.84: Figura en una nómina de firmantes de la Proclama del Comité Independiente del F.A. de fecha 7.10.70. (SI)

31.5.76.-

A.N. Fs.1

Dep. I Secc. I

JUNTA DE COMANDANTES EN JEFE

S. I. D. 152540-1

Sub Secc. A/N

Ficha Nro. ..... Confec.....

VIERA ALVEZ — Apellidos

Luis Dionisio — Nombres

DOCUMENTOS: C/C BRB 3686 (Serie / Nro.) C/I. 652.533 (1) (Nro. / Dpto.)

OTROS DOC. ..... (Pasaporte / Lib. Enrol. / etc.)

NACIMIENTO: 43 años (1964) 25.5.20 (Rivera) (2) (Fecha / Lugar)

DOMICILIO: Hugo Antuña 3408 ó 3400 entre Av. Italia y Propios (Calle / Nro. / Teléf. / Ciudad o Localidad)

PROFESION U OCUPACION: Chófer

LUGAR: CUTCSA. Línea E CARGO: .....

IDEOLOGIA POLITICA: ~~Comunista~~ CLASIFICACION: .....

DATOS COMPLEMENTARIOS: ..... (Est. Civil / Cónyuge / Hijos)

Otros familiares

Fecha	Documentos	152540 ANTECEDENTES A REGISTRAR F8.2
8.1.76	D-0001	Afiliado al P. Comunista Nro.21886, fecha de ingreso 16.7.64.- Microfilm incautado a RODNEY ARISMENDI.- Eval. B-2.- (S).-
17-4-74	D.1776	-Indica lo mismo que el documento anterior. Eval.B-2 (V)
3.12.81	10030	= Visita en el EM.R.Nro.2 a la detenida Nro. 282, Miriam [illegible] VIERA ALVEZ (hermana del mismo). Eval.A-2.-Indica)(1) y (2 (VL)

J. C. J.
Dpto. 1

152540 93.3

Apellidos VIERA ALVEZ

Nombres Luis Dionisio

Documentos: Af. al P.C.No.: 71086

Ant, Secc.	A	B	C	D	E	G	V
	X						

Secreto

152540 **ANTECEDENTES** Fs.4

8.1.76 - Doc. 0001 - Eval. B - 2 (J)

Oriental 43 años

Fecha de Ing.: 16.7.64

Hugo Antuña 3408 ó 3400 entre Avda. Italia y Propios.-

DRB 3686

Chofer de Cutcsa Linea "E"

Fs. 1

JUNTA DE COMANDANTES EN JEFE 152541-9

S. I. D.

Dep. I Secc. I

Sub Secc. A/N

Ficha Nº ..... Confec. 7/X/81

VIERA RODRIGUEZ — Apellidos

Luis Julián — Nombres

DOCUMENTOS: C/C BDA 27.877 — Serie / Nº

C/I. 1.128.781-7 — Nº / Dpto.

OTROS DOC. ..... — Pasaporte / Lib. Enrol. / etc.

NACIMIENTO: 14/7/40 — Fecha

Montevideo — Lugar

DOMICILIO: Torricelli 4993 Bis — Calle / Nº / Teléf.

Montevideo — Ciudad o Localidad

PROFESION U OCUPACION: Empleado Firma P.H.U.A.S.A.

LUGAR: ..... CARGO: .....

IDEOLOGIA POLITICA: ..... CLASIFICACION: .....

DATOS COMPLEMENTARIOS: Casado — Est. Civil / Cónyuge / Hijos

Padres: Máximo Américo y Amanda — Otros familiares

Fecha	Documentos	152541 ANTECEDENTES A REGISTRAR Fr.2
19/2/79	D.274	-Afiliado al Partido Comunista con el No. 58.140.-EVAL.A-1.
C.H.C.P. No. 169/81 Sec. 12a. MDEO.		-DATOS DE LA DNII: Indica la misma anotación agregando: según material incautado en la finca de la calle Hugo Antuña No. 3436, exdomicilio de Sergio BARREIRO NUÑEZ.(Planilla de control de la Agrupación Phuasa del Seccional Marconi.- 7/X/81 -En la fecha se contestó dicha Constancia para INGRESO en la I.M.M..-(U)

Imp. Nacional 716/79

FT-1

MINISTERIO DE DEFENSA NACIONAL
S. I. D.

152542-7

Dep. I Secc. I
Sub-Secc. A/N
Ficha N.o..... Confec.....

VIERA DA CUNHA (Apellidos) **Luz** (Nombres)

DOCUMENTOS: C/C ..... (Serie, N.o) C/I ..... (N.o, Dpto.)

OTROS DOC. ..... (Pasaporte, Lib. Enrol., etc.)

NACIMIENTO ..... (Fecha, Lugar)

DOMICILIO: ..... (Calle, N.o, Teléf., Ciudad o Localidad)

PROFESION U OCUPACION: (1) **Derecho**

LUGAR: ..... CARGO: .....

IDEOLOGIA POLITICA (2) **Comunista - UJC.-** CLASIFICACION (3) **Seccional Estudiantil**
Carnet N°3174-Ingresó:18/10/60

DATOS COMPLEMENTARIOS ..... (Est. Civil, Conyuge, Hijos)

..... otros familiares

Confeccionada: 11/III/70

Fecha	Documentos	152542 ANTECEDENTES A REGISTRAR F.2
VI/962	Mondel N°164 -Indica ① al ③	

152543-5

F501

JUNTA DE COMANDANTES EN JEFE
S. I. D.

Dep. I Secc. I
Sub Secc. A/N
Ficha Nro. ____ Confec. 20.X.78

VIERA AYALA — Apellidos
MABEL — Nombres

DOCUMENTOS: C/C A.X.A. 11275 (1) - C/I.
Serie Nro. Nro. Dpto.

OTROS DOC. ____
Pasaporte Lib. Enrol. etc.

NACIMIENTO: 14.7.937 (2).-
Fecha Lugar

DOMICILIO: Rivera No.2467 (3).-
Calle Nro. Teléf. Ciudad o Localidad

PROFESION U OCUPACION: Empleada de la Fac. de Arquitectura (4)

LUGAR: ____ CARGO: ____

IDEOLOGIA POLITICA: ____ CLASIFICACION: ____

DATOS COMPLEMENTARIOS: ____
Est. Civil Cónyuge Hijos

1/11297

Otros familiares

Fecha	Documentos	152543 ANTECEDENTES A REGISTRAR Fs.2
2.X.78	D.1278	-Figura en una relación de Docentes de la Universidad de la República afiliados al Partido Comunista Uruguayo.Nro. afiliado:59.003.Eval.A-1.(P).-
19.2.79	D.0274	- 31.8.971.- Afiliada al Partido Comunista con el No.59Q03 según documentación incautada por O.C.OIA. en febrero de 1976, siendo presentada por OFELIA GOMEZ para su afiliación al Partido.- EVAL: A- 1. (SS)- Indica del (1) al (4).-
29.11.82.	.....	- Se hizo Memo (A) No.2759/82 para el E.M.R.No.1.(SS)-
02.1.979	D.2401	- Delegada de Mesa en las elecciones del año 1966 por Partidos de Izquierda, por las listas 1001, 2001, 3001, 4001, Circuito No.412, por el Departamento de Montevideo.- (SS)- EVAL: A - 1.

JUNTA COMANDANTES EN JEFE
Dep. 1

152544-3

Fs 1

Confeccionado el 08 SET. 1976

VARIOS

FOTO

Apellidos VIERA GARCIA de ANSELMI/ o [illegible] (1)

Nombres Mabel Betty (2)

Fecha de Nacimiento 25 años en 1976. 17/XI/950 (5)

Lugar de Nacimiento Uruguay Montevideo (6)

Est. Civil Casada: Francisco ANSELMI GARCIA.

Cred. Cívica ALB 8021(7) Céd. Identidad 1.216.934 (3)

Otros Documentos

Ocupación Agente de 1era. Clase(P.A) Sec. Archivo Gral. de la Direc. de Asuntos Judiciales.- JPM.

Padre Eleuterio Santos (8)

Madre Betty (9)

Domicilio Ejido 913./ Olio Permudes 1372 Apto4Ciudad Montevideo.
Ejido 1004 Ap. 9 (10) (4)

Otros datos

IMP. CHIESA Hnos. Ltda. 8.000 - 5 - 76

FICHA COMPLEMENTARIA

F82

DOCUMENTO		ANTECEDENTES
Fecha	Origen	152544
10.5.76 JPM PD 07.00 a 07.00	Doc.0631	- Resulta detenida el 5.5.76 en averiguación de realizar reuniones de carácter político en su domicilio a las que participarían personas jovenes.-(SS)-
15.5.76 JPM PD 07.00 a 07.00	DOC. 0657	- El 12.5.76 fué trasladada al Cuerpo de Policía Femenina a cumplir una sanción por así haberlo dispuesto la superioridad.-(SS)-
29/6/77 Inf. de la D.N.I.I.	Doc. 631	Indica del (1) al (4).- (i).
25/10/79	DNII	-Detenida el 5/5/76 junto a su esposo y un primo de ésta, ya que en su domicilio se efectuaban reuniones de jóvenes y se hablaría de política. Interrogada al respecto, manifestó: Que en su domicilio se efectuaban reuniones y se hablaba sobre la carestía de la vida, referente a medidas tomadas por el actual régimen de gobierno, sobre la intervención de la Enseñanza y la falta de trabajo debido a dicha medida. Además agregó que a las referidas reuniones concurrían también Juan Carlos Morelli, Sergio D'Elia, Jose Luis Batalles y un primo suyo. El 8/5/76, fue reinterrogada acerca si a las reuniones mencionadas,

VIERA GARCIA Mabel Betty

FECHA	DOCUMENTOS	ANTECEDENTES A REGISTRAR 152544 F3
		-concurrían funcionarios policiales, expresando que lo hacían dos: Uno de esta Direccion y el otro Agente de Seccional 1a. pero que estos funcionarios no estaban más de quince minutos en su domicilio y cuando ellos estaban no se hablaba sobre política. Posteriormente al ser indagados estos funcionarios, ambos manifestaron desconocer el tipo de reuniones que se realizaban. El 12/V/76, por órden del Señor Jefe de Policía pasó al Cuerpo de Policía Femenino a cumplir una sanción disciplinaria sin tiempo de permanencia. 28/2/77-Figura en una nómina de la DNII, de funcionarios que fueron interrogados por sus vinculaciones y/o colaboración con el Partido Comunista y actividades de izquierda.Fue dada de baja de los Cuadros Policiales, por orden del Señor Jefe de Policía.-(CONSTANCIA DE HABILITACION Nº 1572/78 DE LA SECC. 2a. DE MONTEVIDEO).- (U) -Indica (5) al (10).-

SERVICIO DE INFORMACION DE DEFENSA

Dep. 1

152545-0

Confeccionado el 1 FEB. 1974

V A R I O S

F.O T O

Apellidos VIERA

Nombres Manuel

Fecha de Nacimiento

Lugar de Nacimiento

Est. Civil

Cred Cívica ..... Céd. Identidad

Otros Documentos

Ocupación

Padre

Madre

Domicilio ..... Ciudad San José

Otros datos

Imp. CHIESA Hnos. Ltda. 10.000 - 12 - 73

E.2

FICHA COMPLEMENTARIA

DOCUMENTO		ANTECEDENTES
Fecha	Origen	152545
12.9.73	Doc.2905	-Vocal de la Cooperativa Agropecuaria "Cañada Grande" -De ideología izquierdista. -En dicha Cooperativa se atiende a un grán número de personas comunistas del lugar.-Ev: A-1.-..qq..
21/VI/978	**- - - - - -**	**Se contestó en Memo. (A) No. 1002/978 para el Dpto.C-2/ES,MACO(PP)**
23/VII/981	.....	MEMORANDUM (A) Nº 684/80 PARA LA UNIVERSIDAD DE LA REP. (P)
5.3.82	.....	Memo(A)Nº381/82 para el Dpto.II del EME.-(i).-

JUNTA DE COMANDANTES EN JEFE

S. I. D.

ANTINACIONAL

Dep. I Fs. 1 Secc. I

Sub Secc. A/N

152546-8

Ficha No. ..... Confec. 6.6.83

VIERA ..... MANUEL .....
Apellidos Nombres

DOCUMENTOS: C/C. ..... **C/I.** .....
Serie No. No. Dpto.

OTROS DOC. .....
Pasaporte Lib. Enrol. etc.

NACIMIENTO: .....
Fecha Lugar

DOMICILIO: .....
Calle No. Teléf. Ciudad o Localidad

PROFESIÓN U OCUPACIÓN: .....

LUGAR: ..... **CARGO:** .....

IDEOLOGÍA POLÍTICA: ..... **CLASIFICACIÓN:** .....

DATOS COMPLEMENTARIOS .....
Est. Civil Cónyuge Hijos

.....
Otros familiares

19247

FECHA	DOCUMENTOS	152546 ANTECEDENTES A REGISTRAR Fs.2
6.6.83CHCPNº 470/82PER/ MANENCIA.MALDONADO.U.T. E. R.E. 27227/83		-DATOS DE JEFATURA DE POLICIA DE MALDONADO RECIBIDOS -DE J.P.DE CANELONES:11.8.978 Presentó conjuntamente con Ariel A Viera a Doroteo Pressa Benitez para su afiliación al P.C., según material incautapor OCOA en Feb/76.- -11.5.83: En la fecha se constestó dicha constancia SIN ANTECEDENTES en este servicio a nombre de VIERA MARTICORENA, Manuel Fernando, para permanencia en U/T/E.. (MV).-

SERVICIO DE INTELIGENCIA
División I
(Seguridad)

MINISTERIO DE DEFENSA NACIONAL
SERVICIO DE INFORMACION DE DEFENSA
M/F
152547-6

Sección A. FS-1
Act. Ant. Nac.
Ficha N.º [illegible]

Nombres y Apellidos: VIERA, Manuel.-

Fecha de Nacimiento:

Lugar de Nacimiento:
(País - Ciudad o Localidad - etc.)

Cred. Civ.: Serie N.º Ced. Identidad:

Otros documentos:
(Pasaporte - Libreta Enrolam. - etc.)

Foto

Domicilio: Oficial No. 5 en mayo de 1958.-
(Ciudad o Localidad) (Calle) (N.º) (Telef.)

Filiación
- Edad Aparente Color del Cutis
- Color del Cabello Estatura Aproximada
- Complexión Aspecto Social
- Señas particulares

Ficha confeccionada en Montevideo, el 19 de setiembre de 1963.-

136298

152542 Fr.2

ACTIVIDADES

(1) Laborales: Profesión ..... Lugar de trabajo .....

Cargo ..... Antigüedad .....

Otras Actividades .....

.....

(2) Políticas: Ideología Comunista.- Actuación .....

Antecedentes .....

Antecedentes familiares .....

(3) Sociales: Estado Civil ..... Religión ..... Figuración .....

Grado Instrucción ..... Lugares que frecuenta .....

(4) Económicas: Situación ..... Capital aprox. ..... Vehículo .....
marca y N.o

Otros datos .....

Datos Complementarios .....

Apreciación Personal Gral. .....

.....

.....

VIERA, Manuel.- **FICHA COMPLEMENTARIA**

Documento		15254 Antecedentes Fs.3
Fecha	Origen	
1)20-IV-959.-	El Popular.-	1)Secretario General del Sindicalismo Cristiano del Uruguay. Es reporteado por este diario comunista sobre la posible constitución de uan Central Unica de Trabajadores, declarándose partidario de la misma.-
2)22-VIII-963.-	Of.(C)-I-No. 223-962.-J.P. de Mdeo.- Identificación No. 323-B-72.- D-28	2) Clasificado comunista, con domicilio en Oficial No. 5, enmayo de 1958, el causante recibe directamente de Moscú la Revista " Literatura Soviética ", para lo cual debe de inscribirse en la Sección Prensa del Consulado de la URSS en Montevideo.-
23/VII/981.....		**MEMORANDUM (A)Nº 684/80 PARA LA UNIVERSIDAD DE LA REPUBLICA. (P)**

FS-1

JUNTA DE COMANDANTES EN JEFE ANTINACIONAL

S. I. D.

152548-4

Dep. I Secc. I Sub Secc. A/N

Ficha No. ..... Confec. 6.6.83

VIERA ..... MANUEL .....
Apellidos Nombres

DOCUMENTOS: C/C. ..... **C/I.** .....
Serie No. No. Dpto.

OTROS DOC. .....
Pasaporte Lib. Enrol. etc.

NACIMIENTO: .....
Fecha Lugar

DOMICILIO: Oficial 5 Nº2370 en 1958 .....
Calle No. Teléf. Ciudad o Localidad

PROFESIÓN U OCUPACIÓN: .....

LUGAR: ..... **CARGO:** .....

IDEOLOGÍA POLÍTICA: ..... **CLASIFICACIÓN:** .....

DATOS COMPLEMENTARIOS .....
Est. Civil Cónyuge Hijos

.....
Otros familiares

FECHA	DOCUMENTOS	152548 ANTECEDENTES A REGISTRAR F.2
6.6.83 CHCPN°5470/82 PER/ MANENCIA. MALDONADO U.T. B.	R.E.N°27227/83	-DATOS DE JEFATURA DE POLICIA DE MALDONADO RECIBIDOS -DE J.P. DE CANELONES: 7.1.960 se establece que en marzo/956 el mismo es destinatario de la Revista Literatura Soviética la que le es enviada directa ente desde Moscú, para la cual debe inscribirse en la Sección Prensa del Consulado de la U.R.S.S. en Montevideo.- -11.5.83: En la fecha se contestó dicha constancia a nombre de VIERA MARTICORENA, Manuel Fernando, SIN ANTECEDENTES en este servicio, para permanencia en U.T.B. (MV).-

SERVICIO DE INTELIGENCIA
División I
(Seguridad)

MINISTERIO DE DEFENSA NACIONAL
SERVICIO DE INFORMACION DE DEFENSA
M/F

152549 2

Fs. 1

Sección «A»
Act. Ant. Nac.
Ficha N.º [redacted]

Nombres y Apellidos: VIERA, Manuel C.-

Fecha de Nacimiento:

Lugar de Nacimiento:
(País - Ciudad o Localidad - etc.)

Cred. Civ.: Serie N.º Ced. Identidad:

Otros documentos:
(Pasaporte - Libreta Enrolam. - etc.)

Foto

Domicilio:
(Ciudad o Localidad) (Calle) (N.º) (Telef.)

Filiación
- Edad Aparente Color del Cutis
- Color del Cabello Estatura Aproximada
- Complexión Aspecto Social
- Señas particulares

Ficha confeccionada en Montevideo, el [redacted] 15 de mayo de 1963.-

152549 Fc2

ACTIVIDADES

(1) Laborales: Profesión ..... Lugar de trabajo .....

Cargo ..... Antigüedad .....

Otras Actividades .....

.....

(2) Políticas: Ideología Comunista.- ..... Actuación .....

Antecedentes 3er. Suplente del 1er. Titular del Fidel a la Junta Departamental de San José.- (Informe Lista del Fidel 1001.).-

Antecedentes familiares .....

(3) Sociales: Estado Civil ..... Religión ..... Figuración .....

Grado Instrucción ..... Lugares que frecuenta .....

(4) Económicas: Situación ..... Capital aprox. ..... Vehículo ..... marca y N.o

Otros datos .....

Datos Complementarios .....

Apreciación Personal Gral. .....

.....

.....

VIERA Manuel C.

FICHA COMPLEMENTARIA

152549

DOCUMENTO		ANTECEDENTES
Fecha	Origen	
1971.-	Lista 2001.- SAN JOSE.-	Candidato a 1er.suplente,del 18°lugar a la Junta Departamental,por el Dpto.de San José,para las elecciones de 1971.- (U)
21/VI/978	- - - - - -	Se contestó en Memo. (A) Nro. 1002/978 para el Dpto. C - 2/ ES.MA.CO.(PP).-
15.12.78	Doc.947 Pag.25	- Delegado de Mesa en las elecciones nacionales del año 1971, listas, 90,1001,2001, Circuito N°223 por el Dpto.de San José.- EVAL.:A-1.
09.07.981 y otros del	Doc.5757 CEPRODDA	-

Fs. 1

JUNTA DE COMANDANTES EN JEFE 152550-0

S. I. D.

Dep. I Secc. I

Sub Secc. A/N

Ficha Nro. _____ Confec._____

VIERA FERNANDEZ — Apellidos

Manuel — Nombres

DOCUMENTOS: C/C ..... Serie ..... Nro. C/I. ..... Nro. ..... Dpto.

OTROS DOC. ..... Pasaporte ..... Lib. Enrol. ..... etc.

NACIMIENTO: ..... Fecha ..... Lugar

DOMICILIO: ..... Calle ..... Nro. ..... Teléf. ..... Ciudad o Localidad

PROFESION U OCUPACION: .....

LUGAR: ..... CARGO: .....

IDEOLOGIA POLITICA: ..... CLASIFICACION: .....

DATOS COMPLEMENTARIOS: .....

Est. Civil ..... Cónyuge ..... Hijos

Otros familiares

FS-2

Fecha	Documentos	152550 ANTECEDENTES A REGISTRAR
5.8.77	0807	Secretaría General en el Sanatorio del Círculo Católico. En una conversación en la Cocina del Sanatorio en la cena de Mesa de Directorio con Jerarcas, Enrique Frogo comenta que el Frente Amplio había ordenado que en la Enseñanza y en la Salud tenían que colocar en lugares claves a gente que respondiera a su línea. Es además profesor en Los Vascos. Eval. A-2 (U)
8.9.78 Memo 416	1110 /78 DNII	20.11.975-Figura en una nómina de firmantes del manifiesto de Residentes de Cerro Largo, adherentes al FRENTE AMPLIO, incautado a Nilza CARAMES LARROSA.-
23/VII/981.....		MEMORANDUM (A) N° 684/80 PARA LA UNIVERSID D DE LA REP.(P)
02.06.82	15.533	Figura en una Nómina de Firmantes del Manifiesto de Residentes de Cerro Largo en Montevideo adherentes al Frente Amplio.- Eval.:A-1. (M) (VL) (GM) (LA).Indica ( ) ( ) ( ) ( ) ( ) .- (Año 1971)

SERVICIO DE INFORMACION DE DEFENSA

Dep. 1

V A R I O S

152551-8

Fs 1

Confeccionado el 7.11.77

Apellidos VIERA CAMPELLO

Nombres Marcos Ariel

FOTO

Fecha de Nacimiento .....

Lugar de Nacimiento .....

Est. Civil .....

Cred. Cívica ..... Céd. Identidad .....

Otros Documentos .....

Ocupación Sub-Comisario

Padre .....

Madre .....

Domicilio ..... Ciudad .....

Otros datos: .....

(ilegible)

chiesa hnos. - 4 000 - 5/77

FICHA COMPLEMENTARIA

Fs 21

DOCUMENTO		152559 ANTECEDENTES
Fecha	Origen	
29.8.77 PD. 6 a 6	884	25.8.77 -Detenido al tenerse conocimiento de que estaría vinculado comercialmente con un sedicioso liberado -Sergio Cabrera Guasque, siendo ambos co -propietarios de un almacen de comestibles ubicado en Libertad 2926; donde además se estaría vendiendo mercaderías de origen brasileño. Desde un principio se ha podido establecer que existe realmente vinculación entre ambos cuya verdadera naturaleza se está tratando de precisar, lo cual lo podría comprometer seriamente.- (DD)
3.11.77 PD. 6 a 6	1141	29.10.77 -Luego de haber sido indagado y puesto a disposición del JMI de 1er. Turno, fue procesado y dispuesta su prisión preventiva, sin incomunicación por hallarse incurso "prima facie" en el delito previsto en el Art. 47 Literal "L" del CPN -Omisión en el Servicio.- (DD)

Fs.1

JUNTA DE COMANDANTES EN JEFE

S. I. D.

152552-6 Dep. I Secc. I

Sub Secc. A/N

Ficha Nro. ____ Confec. 26.9.78

VIERA de PORTO — Apellidos

María — Nombres

DOCUMENTOS: C/C ..... (Serie / Nro.) C/I. ..... (Nro. / Dpto.)

OTROS DOC. ..... (Pasaporte / Lib. Enrol. / etc.)

NACIMIENTO: 53 años (1970).- (Fecha / Lugar)

DOMICILIO: Proyectada y Paysandú (Calle / Nro. / Teléf. / Ciudad o Localidad)

PROFESION U OCUPACION: Ama de Casa

LUGAR: ..... CARGO: .....

IDEOLOGIA POLITICA: ..... CLASIFICACION: .....

DATOS COMPLEMENTARIOS: ..... (Est. Civil / Hijos)

Otros familiares

Fecha	Documentos	152552 ANTECEDENTES A REGISTRAR Fs.2
31.5.76	Doc.0754	-Afiliado al Partido Comunista con el Nro. 51834, fecha ingreso: 30.11.70, presentado por: Jesualdo LOPEZ, y Oliver HERNANDEZ, seccional: Quintas al Norte.- Eval:B-1 (M).-
25/XI/80		Se contestó por Memo.(A) No.1386/80 al C-2/ESMACO.(Z).-

MINISTERIO DE DEFENSA NACIONAL 152553-4

S. I. D.

PE Fc 1

Dep. 1 Sec. 1

Sub-Secc. A/N

Ficha Nº____ Confec. 6-5-74

VIERA de AGUERRE — Apellidos

María Amelia — Nombres

DOCUMENTOS: C/C. ____ (Serie / Nro.) C/I ____ (Nro. / Dpto.)

OTROS DOC. ____ (Pasaporte / Lib. Enrol. / etc.)

NACIMIENTO: ____ (Fecha / Lugar)

DOMICILIO: ____ (Calle / Nro. / Teléf. / Ciudad o Localidad)

PROFESION U OCUPACION: ____

LUGAR: ____ **CARGO:** ____

IDEOLOGIA POLITICA: ____ **CLASIFICACION:** ____

DATOS COMPLEMENTARIOS: ____ (Est. Civil / Cónyuge / Hijos)

____ (Otros familiares)

Fecha	Documentos	152553 ANTECEDENTES A REGISTRAR	Fs.2
1-11-73 P.D. 07.00	3814 a 07.00	30-10-73 -Detenido para ser indagado referente a los sucesos acaecidos en la Facultad de Ingeniería donde resultara muerto el estudiante Marcos CARIDAD JORDAN al explotarle una bomba que se encontraba manipulando.- (DD)	

SERVICIO DE INFORMACION DE DEFENSA

Dep. 1

152554-2

Confeccionado el 21 MAYO 1974

V A R I O S

FOTO

Apellidos VIERA

Nombres María del Carmen

Fecha de Nacimiento

Lugar de Nacimiento

Est. Civil

Cred. Cívica Céd. Identidad

Otros Documentos

Ocupación

Padre

Madre

Domicilio Luis de la Peña 269 Ciudad

Otros datos

FICHA COMPLEMENTARIA

FS2

DOCUMENTO		152554 ANTECEDENTES
FECHA	ORIGEN	
11.IX.73	Doc. 2857	-Figura en una relación de nombres y direcciones incautada al ex-senador Enrique Erro y ex-senador Zelmar Michelini.- (UU) **EVALUACION: A - 1.-(U)**
		8/8/79-Se contestó Mem.(A) Nº 3466/78 al Sector Información del C.C.A.F..- (U)
25/II/82.....	.....	- Se contestó por Memo (A) Nº 301/82 para la U.T.U.- (GM).-
25.11.83.	914/83 Pág.02	Indica IDEM. Doc.2857/973.-Eval.A-2.-(FE)
30.11.83	1070/79 pag.81	-Indica Idem Doc. 2857/73.Eval:A-2(M).-

EXTREMISTA

Fs. 1 E

JUNTA DE COMANDANTES EN JEFE
S. I. D.

152555-9

Dep.I Secc. I
Sub Secc. **A/N**
Ficha Nro. ..... Confec. .....

VIERA WARREN — Apellidos
María del Carmen Corina (6) — Nombres

DOCUMENTOS C/C. 1.192.260 — Serie Nro.
C/I. A.O.A. 5947 — Nro. Dpto.

OTROS DOC. Nº192.384 — Pasaporte Lib. Enrol. etc.

NACIMIENTO: 2/MAY/949 (1) — Fecha Lugar

DOMICILIO San José 1494,Ap.9 — Calle Nro. Teléf. Ciudad o Localidad

PROFESION U OCUPACION: Estudiante de Abogacia

LUGAR: CIEP (Centro de Investigación y Experimentación Pedagogica) (2)
CARGO: Ayudante del Departamento de Investigación (3)

IDEOLOGIA POLITICA: .....
CLASIFICACION: "O.P.R.33""R.O.E." (7)

DATOS COMPLEMENTARIOS: Soltera (4) — Est. Civil Cónyuge Hijos

Organización Subversiva:P.V.P.(5)

Otros familiares

Fioz

FECHA	DOCUMENTOS	152555 ANTECEDENTES A REGISTRAR
19.5.82	D.14938	-D.I.I.:7.2.971: Según Memo N°120 del D-5, de la fecha ;fue identificada en la Catedral Metropolitana, por integrar un grupo de unas 145 personas aproximadamente, que obligaron a los sacerdotes a hacer abandono del altar, distribuyeron volantes y apoderándose del micrófono hicieron una "Arenga Político-Social",referente al conflicto laboral del personal de los pefodicos"B.P.Color" y "Vea".- 29.12.973: Hace trámites de pasaportes con intenciones de viajar a Argentina y Paraguay.- 17.04.976: Delegado de mesa del "PDC", en las elecciones nacionales del año 1971,Circuito N°318 (Magallanes 1320),listas 808 y 1808.-
02.5.80	D.2070	SE.PLA.CO.DI. solicita por Nota N°3112 aval para beca a (Chile).-SE APRUEBA por Memo.(A) N°1902/80 de fecha 12/DIC/980.- Indica (1) al (4).- (SM).-
05.12.80		- En el día de la fecha comparece ante este Servicio la causante a quién se le labra acta,diciendo entre otras cosas que admite haber estado presente en el acto del 8.de Feb.de 1971 en la Catedral de Mdeo. ya que se encontraba en ese lugar por haber concurrido, a misa, pero no hizo uso de la palabra.- Fué delegada de Mesa,ya que sus familiares siempre actuaron dentro de la filas de la Unión Cívica posteriormen- en el P.D.C.;actuación esta que se limitó solamente al voto (SM).-

VIERA WARREN, María del CARmen

FECHA	DOCUMENTOS	ANTECEDENTES A REGISTRAR 15255 FS.3
12.4.83	25145/905 906	7.2.71:y 29.12.73:Indica idem documento14938.Indica 5. Eval A-2 (KE).-
27/09/83	D.29769 Pág.21,83, 63.-	-1971/1978. En información referente al "O.P.R.33""R.O.E.", obtenida por el Dpto.III/S.I.D., en éste período, el causante figura en la misma, sin aportar otros datos. EVAL.A-2 (P). Aporta (6)y(7).-

JUNTA DE COMANDANTES EN JEFE 152556-7 Dep. I E Secc. I

S. I. D. Sub Secc. A/V

Ficha Nro. ____ Confec. 13/10/77

VIERA MONTEAVARO de Aguerre (3) Maria Elena

Apellidos Nombres

DOCUMENTOS: C/C BNB 15.384 (4) C/I. .....

Serie Nro. Nro. Dpto.

OTROS DOC. .....

Pasaporte Lib. Enrol. etc.

NACIMIENTO: .....

Fecha Lugar

DOMICILIO: GRAL. FLORES 4723 (2) MONES ROSES 6595 (MOEO) (4)

Calle Nro. Teléf. Ciudad o Localidad

PROFESION U OCUPACION: .....

LUGAR: ..... CARGO: .....

IDEOLOGIA POLITICA: ..... CLASIFICACION: .....

DATOS COMPLEMENTARIOS: .....

Est. Civil Cónyuge N/A Hijos

.....

Otros familiares

Fecha	Documentos	ANTECEDENTES A REGISTRAR 152556 FS2
20/5/77	Doc.0475 PME (c)	Integra nomina de libertades otorgadas por la J.Militar en los años 1974,75 y 76 antes del cumplimiento de la Condena.-Detenido el 29/10/73 Procesamiento:Art.60(V)CPM.- Tipo de libertad:Bajo fianza por S/C/J.- Juez:M.1ra.Inst.3er.T.-Liberado el 31/5/76.- Eval.A-1.- (2).
16.02.82	D. 5757/81 36	-Figura en una relacion de la Corte Electoral, de ciudadanos inscriptos en el Registro Civico Nacional, que se encuentran comprendidos en el Art. 1, Literal "B" del Acto Institucional No. 4, con prohibicion de ejercer el derecho de voto. (Procesados por delitos de "Lesa Nacion").EVALUACION A-1(VL) Indica (1) (2)
16.02.82	D.6004/81 64	-Se encuentra comprendido en el Art.1o. literal b) del Acto Institucional No.4,por haber sido procesado el 29 / 7 /74 por los delitos previstos en. C.P.M. 60(VI) C.P.O. EVALUACION A-1 (LA) Ind. (3)
22.7.83	24739/83 Pag.58	-3.3.83-Figura en una relación de libertades vigiladas categoría "C", procedente de la P.M.E..Unidad de control: Bn.I.1.Detenido el 29.10.73, liberado el 30.10.77.- Eval A-1 (V)
22.7.83	24862/83 Pag.83	-8.3.83-Indica Idem al Doc. 24739/83.Eval A-1 (V) Ampliada (4)

Ficha confeccionada el 28/2/74.-

Fs. 3

MINISTERIO DE DEFENSA NACIONAL
S. I. D.

152556

Dep. 1 Sec. 1
Sub - Secc. A/N
Ficha Nro..... Confec. .....

VIERA de AGUERRE — Apellidos
Ma. Elena — Nombres

DOCUMENTOS: C/C. ..... Serie ..... Nro. C/I. ..... Nro. ..... Dpto.

OTROS DOC. ..... Pasaporte ..... Lib. Enrol. ..... etc.

NACIMIENTO: ..... Fecha ..... Lugar

DOMICILIO: ..... Calle ..... Nro. ..... Teléf. ..... Ciudad o Localidad

PROFESION U OCUPACION: .....

LUGAR: ..... CARGO: .....

IDEOLOGIA POLITICA: ..... CLASIFICACION: .....

DATOS COMPLEMENTARIOS: ..... Est. Civil ..... Cónyuge ..... Hijos

..... Otros familiares

Fecha	Documentos	152556 ANTECEDENTES A REGISTRAR Fs. 4
12/3/72	D-4619	-Su nombre aparece en una lista de Profesores y Maestros de los Institutos Normales, con la siguiente anotación:"Directora, interina.-Preparada para actuación psicológica (Rusa).-La hija y el yerno estudiantes de Médicina, presuntos tupas".-Sindicada como "Activa Comunista".-Dicha lista señala primordialmente la infiltración izquierdista dentro de los Institutos Normales.-(PP).-
20.7.68	CARPETA Nro.1411	-Integra nómina de entidades y personas que suscriben un manifiesto donde fundamentalmente se pronuncian contra el mantenimiento de las Medidas Prontas de Seguridad,expresando entre otros conceptos que las mismas han violado reiteradamente las libertades públicas.- (JJ)
12.XII.77	1320 FM	-Figura en una relación de Bajas al 31.X.977 del Bn.I.1.(P).-
06.05.82	14.543/82	-Mencionado página/s 222 del libro "TESTIMONIO DE UNA NACION AGREDIDA". -EVALUACION : A-1.-(GM) (LA).-
02.06.82	15.533	Figura en una Nómina de Firmantes del Manifiesto de Residentes de Cerro Largo en Montevideo adherentes al Frente Amplio.- Eval.:A-1. (M) (VL) (GM) (LA).Indica ( ) ( ) ( ) ( ) ( ) .- (1971)

MINISTERIO DE DEFENSA NACIONAL

S. I. D.

152556 Dep. I Secc. I

Sub - Secc. G 74

Ficha Nro.____ Confec. 25/I/

VIERA DE AGUERRE — Apellidos

MARIA ELENA — Nombres

DOCUMENTOS: C/C.____ (Serie / Nro.) C/I.____ (Nro. / Dpto.)

OTROS DOC.____ (Pasaporte / Lib. Enrol. / etc.)

NACIMIENTO:____ (Fecha / Lugar)

DOMICILIO:____ (Calle / Nro. / Telét. / Ciudad o Localidad)

PROFESION U OCUPACION: directora interina

LUGAR: Inst. Normal CARGO:____

IDEOLOGIA POLITICA: comunista CLASIFICACION: activa

DATOS COMPLEMENTARIOS:____ (Est. Civil / Conyuge / Hijos)

La hija y el yerno estudiantes de Medicina; presuntos tupas.

Otros familiares

[redacted]

Fecha	Documentos	152556 ANTECEDENTES A REGISTRAR Fs. 6
5.11.71	D. 4619	Su nombre aparece en una lista de Profesores y Maestros de los INstitutos Normales, con la siguiente anotación. "Preparada para actuación Psicológica. (Rusa)." (Eval.A-6)(LL).-
14.8.73	2572	Amenaza a funcionarios, profesores y alumnos que no se someten a la subversión. Existen dos locales donde los alumnos se reunian con distintos sediciosos, obreros, extiende certificados falsos y de altas notas a los alumnos comunistas.La hija y el yerno son médicos protupas. (Evaluación B-6) (K)
21.4.84	8401544/005	-Año 1979: Figura en una relación de reclusas liberadas, procedente del EMR 2, puesta bajo el régimen de Lib. Vig. Unidad de Control Bn.I.1, fijando domicilio en Mones Rose 6195. Fecha de liberada: 29.5.76. Eval.A-1 (TL).-

JUNTA DE COMANDANTES EN JEFE

S. I. D.

VARIOS

152557-5

Fs. 1

Dep. I Secc. I

Sub Secc. A/N

Ficha N.° ..... Confec. 5.9.83

VIERA SANCHEZ — Apellidos

María Ester — Nombres

DOCUMENTOS: C/C. BJA 21602 (Serie / N.°) C/I. 1723127-8 (N.° / Dpto.)

OTROS DOC. ..... (Pasaporte / Lib. Enrol. / etc.)

NACIMIENTO: ..... (Fecha / lugar)

DOMICILIO: Pedro Vidal 2107/03 telef.587204 en 1983 (Calle / N.° / Teléf. / Ciudad o Localidad)

PROFESION U OCUPACION: Enfermera Universitaria

LUGAR: Hosp.Vilardebó-Esc. Dr. Carlos Nery CARGO: Asistente Esc. de Enfer.

IDEOLOGIA POLITICA: ..... CLASIFICACION: .....

DATOS COMPLEMENTARIOS: Soltera (Est. Civil / Cónyuge / Hijos)

..... (Otros familiares)

Fecha	Documentos	152557 ANTECEDENTES A REGISTRAR F-5.2
5.9.83	28755/01/ 23/28	-21.7.83-SE.PLA.CO.DI. por Nota N°3385/83/D solicita aval para Beca a Brasil, SE APRUEBA por Memo.(A)1613/83(2da.Parte) del 26.7.83 (C).

MINISTERIO DE DEFENSA NACIONAL
SERVICIO DE INFORMACIONES DE DEFENSA
SERVICIO DE INTELIGENCIA

M/F

152558-3

FOTO

Fecha Montevideo, 6 de octubre de 1951.

Ficha N.º [redacted] Fs-1

Nombre VIERA, María Esther.

Nacionalidad

Profesión o actividad

Lugar de nacimiento

Documentos que posee

Domicilio Teléf.

FILIACION

Edad aparente color del

cutis de los cabellos

estatura aspecto social

señas particulares

Fecha	Contenido
1) 1.IX.948	Inf.Jef.Pol.Mdeo.

152558 Fs.2

Lugares donde frecuenta

afiliado a

actividad política y donde actúa

COMUNISMO.

Antecedentes policiales

vehículos que posee o que guía

nombre y número de

personas que forman su familia

DATOS COMPLEMENTARIOS

1) Fichada como comunista, por esta Jefatura, desde el 1 de setiembre de 1948.-

2.500-15-IV-50

Fc 2

JUNTA DE COMANDANTES EN JEFE
S. I. D.

152559-1

Dep. I Secc. 1
Sub Secc. A/N
Ficha Nro. ____ Confec. 29.3.79

VIERA María Eva
Apellidos Nombres

DOCUMENTOS: C/C B.E.B. 6046 C/I. .....
Serie Nro. Nro. Dpto.

OTROS DOC. .....
Pasaporte Lib. Enrol. etc.

NACIMIENTO: .....
Fecha Lugar

DOMICILIO: .....
Calle Nro. Teléf. Ciudad o Localidad

PROFESION U OCUPACION: .....

LUGAR: ..... CARGO: .....

IDEOLOGIA POLITICA: ..... CLASIFICACION: .....

DATOS COMPLEMENTARIOS: .....
Est. Civil [redacted] Cónyuge Hijos

.....
Otros familiares

Fecha	Documentos	152559 ANTECEDENTES A REGISTRAR
16.3.79	D.0355	-- Delegado de Mesa por las listas 77, 177 , en las elecciones nacionales del año 1971 por el Departamento de Montevideo .- Circuito N° 1476 (Inf. Corte Electoral):- (Pág. N°20)(1)

SERVICIO DE INFORMACION DE DEFENSA

Dep. 1

152560-9

Fs. 1

Confeccionado el 27.9.73

V A R I O S

FOTO

Apellidos VIERA

Nombres María Eva

Fecha de Nacimiento

Lugar de Nacimiento

Est. Civil

Cred. Cívica Céd. Identidad 877.818

Otros Documentos

Ocupación

Padre

Madre

Domicilio Benito Blanco 859 Ciudad

Otros datos

FICHA COMPLEMENTARIA

DOCUMENTO		152560 ANTECEDENTES
FECHA	ORIGEN	
12.7. 72	Doc.1987 Eval. A-2	Dicha persona visito a los extremistas: Mario Oscar y Oscar Armando ROSSI CARRETANO/SS/ 11.4.88.- Se hizo Memo (A) 285/978 para el DNII.(SS)

Fc. 1

SERVICIO DE INFORMACION DE DEFENSA
Dep. 1

152561-7

Confeccionado el 7.3.72

VARIOS

FOTO

Apellidos VIERA DE FAJARDO

Nombres Maria Hayde

Fecha de Nacimiento

Lugar de Nacimiento

Est. Civil

Cred. Cívica Céd. Identidad

Otros Documentos

Ocupación

Padre

Madre

Domicilio Ciudad

Otros datos

CHIESA Hnos. Ltda. - 8.000 - 3 - 72

FICHA COMPLEMENTARIA

F502

DOCUMENTO		15256 ANTECEDENTES
Fecha	Origen	
NOV.1971	LISTA 988 PDC F.A	Candidato como 26.titular a la Junta Departamental por el dpto.de Rivera sub lema Frente del Pueblo (SS)

SERVICIO DE INFORMACION DE DEFENSA
Dep. 1

152502-5

Confeccionado el 30/8/72

Fed

VARIOS

FOTO

Apellidos VIERA

Nombres Maria Isabel

Fecha de Nacimiento

Lugar de Nacimiento

Est. Civil

Cred. Cívica Céd. Identidad

Otros Documentos

Ocupación Profesora

Padre

Madre

Domicilio Ciudad

Otros datos

[illegible]

CHIESA Hnos. Ltda - 8.000 - 3 - 72

FICHA COMPLEMENTARIA

DOCUMENTO		ANTECEDENTES
Fecha	Origen	
18/11/71	Ahora	152562 Candidato como 1er. suplente del 28 titular a la Camara de Representantes en las elecciones de 1971 por la lista 808 Frente del Pueblo del Frente Amplio. (X).
18.8.73	Doc.2404	Figura como integrante de la Mesa de la Convensión del P.D.C. en fecha 18.V.73._(SS)_ **Evaluación A-2.-**
10.9.75	1663	Integra el Comité Directivo del Centre de Investigación y Expiremetación Pedagógica (CIEP). El mencionado Centre está autorizado a funcienar por el CONAE y a dictar cursillos en los liceos habilitados del interior. (Eval. A-2) (K)

JUNTA DE COMANDANTES EN JEFE

S. I. D. 152563-3

P.E. Fr. 1

Dep. I Secc. I

Sub Secc. A/N

Ficha Nro. ____ Confec. 5.5.77

VIERA — Apellidos

María Isabel — Nombres

DOCUMENTOS: C/C ____ (Serie / Nro.) C/I. 1.407.407 (Nro. / Dpto.)

OTROS DOC. ____ (Pasaporte / Lib. Enrol. / etc.)

NACIMIENTO: 24 años(1977) -21.11.952 (Fecha) Uruguay -Salto (Lugar)

DOMICILIO: Arenal Grande 1336 Pieza 14 -Pensión (Calle / Nro. / Teléf. / Ciudad o Localidad)

PROFESION U OCUPACION: ____

LUGAR: ____ CARGO: ____

IDEOLOGIA POLITICA: ____ CLASIFICACION: ____

DATOS COMPLEMENTARIOS: Soltera (Est. Civil) ____ (Cónyuge) ____ (Hijos)

Otros familiares

Fecha	Documentos	152563 ANTECEDENTES A REGISTRAR Fc.2
30.4.77 PD. 7 a 7	395	27.4.77 -Detenida en base a las declaraciones de Gabriel Mandelzweig Grimberg -indagado por sus actividades en el M.L.N. Inspeccionado su domicilio se obtienen resultados negativos.- (DD)
2.5.77 PD. 7 a 7	399	29.4.77 -Recuperó la libertad al comprobarse su desvinculación con los hechos investigados.- (DD)
29.07.81	Doc. 0360	-Es mencionada en la declaración tomada a CHIAVONE CAVALLERO, con relación al campamento del Parque Andresito de La Paloma (Dpto. de Rocha), como una de las personas que luego de terminada la excursión se quedaron en el campamento para desmontar todas las instalaciones. Cabe agregar que dicho campamento realizado en los día 8, 9 y 10 de febrero contó con la participación de unas 500 personas aproximadamente, entre las que se encontraban integrantes del Partido Demócrata Cristiano y del grupo "26 de Marzo"; se llevaron a cabo reuniones de caracter político y un festival folklórico: "FESTIVAL DEL MAR" donde participaron artistas de nuestro medio. Al finalizar la excursión sus integrantes secomprometieron a realizar una nueva reunión en ésta ciudad el día 15 de Marzo en la Parroquia de los PADRES PALOTINOS en la calle Larrañaga 2882. Este campamento fue creado y organizado por el Sr. Weiler Pedro CHIAVONE CABALLERO con la colaboración de integrantes de la Comisión Directiva de la Agencia TISU. Eval.: A-1 (AN)

MINISTERIO DE DEFENSA NACIONAL
S. I. D.

152564-1

Dep. I Fc-1 Secc. I

Sub Secc. G

Ficha Nro. ..... Con 4.9.76

VIERA (Apellidos) WARREN — María Isabel (Nombres)

DOCUMENTOS: C/C ..... (Serie / Nro.) C/I. 1.120.309 (1) (Nro. / Dpto.)

OTROS DOC. ..... (Pasaporte / Lib. Enrol. / etc.)

NACIMIENTO: 29 años en 1976 (2) (Fecha / Lugar)

DOMICILIO: San José No. 1494 (3) (Calle / Nro. / Teléf. / Ciudad o Localidad)

PROFESION U OCUPACION: Secretaria de la Fed. Latinoamericana de Trabajadores del Textil, Vestidos, Calzados y Cueros (4)

LUGAR: ..... CARGO: .....

IDEOLOGIA POLITICA: ..... CLASIFICACION: .....

DATOS COMPLEMENTARIOS: ..... (Est. Civil / Cónyuge / Hijos)

..... (Otros familiares)

Fecha	Documentos	152564 ANTECEDENTES A REGISTRAR Fs.2
29.7.76 PD. 7 a 7	990	9.7.76 -Detenida conjuntamente con un grupo de personas en el local de la Asociación Sindical del Uruguay en momentos que llevaban a cabo una reunión no autorizada. Para la misma contaban con la presencia del dirigente laboral internacional Carlos Luis Custer. Entre los temas que se trataron aparte de enfoques relacionados al actual gremialismo Uruguayo, estuvo centrado en la situación del Sindicato de Bancarios y de Salud Pública.- (DD)
29.7.76 PD. 7 a 7	993	12.7.76 -Por disposición del P. Ejecutivo fue internado en el régimen de MPS por efectuar una reunión político -gremial.- (DD)
13.8.76 PD. 7 a 7	1068	13.7.76 -Recuperó la libertad.- (DD)
15.4.81.	Doc.2879	Ind. lo mismo que el doc. 990.- Eval.A-2.-(FE).- Ind.(1) al (4).-

JUNTA DE COMANDANTES EN JEFE

S. I. D.

152565-8

Fs. 1

Dep. I Secc. I

Sub Secc. A/10

Ficha Nº ..... Confec. 20.3.82

VIERA — Apellidos

MARIA J. — Nombres

DOCUMENTOS: C/C ..... Serie ..... Nº ..... C/I. ..... Nº ..... Dpto.

OTROS DOC. ..... Pasaporte ..... Lib. Enrol. ..... etc.

NACIMIENTO: ..... Fecha ..... Lugar

DOMICILIO: ..... Calle ..... Nº ..... Teléf. ..... Ciudad o Localidad

PROFESION U OCUPACION: .....

LUGAR: ..... CARGO: .....

IDEOLOGIA POLITICA: ..... CLASIFICACION: .....

DATOS COMPLEMENTARIOS: ..... Est. Civil ..... Cónyuge ..... Hijos

[redacted] ..... Otros familiares

Fecha	Documentos	152505 ANTECEDENTES A REGISTRAR	F502
13.3.82	Doc.12606	Empleada de la fundación "HERMANAS FRANCISCANAS DEL VERBO ETERNO". SVALTA-1. (VA).	

V- 213 152566-6 Fs.1

NOMBRE VIERA GARCIA, María Luisa.

EDAD

DIRECCION

C. C. o C. IDENTIDAD C.C.: Serie B.C.A. Nº 23.427.-

NACIONALIDAD uruguayo.

PROFESION

FECHA DE EXTRACCION Figura en una lista de uruguayos que votaron en el año 1972 en la Provincia de Córdoba, República Argentina. (Of.93/75 del 4-Set-975, del Agreg.Mil.Urug.en Argentina) (FALTA DOCUMENTO)

123650

Fs. 2

152566

OBSERVACIONES

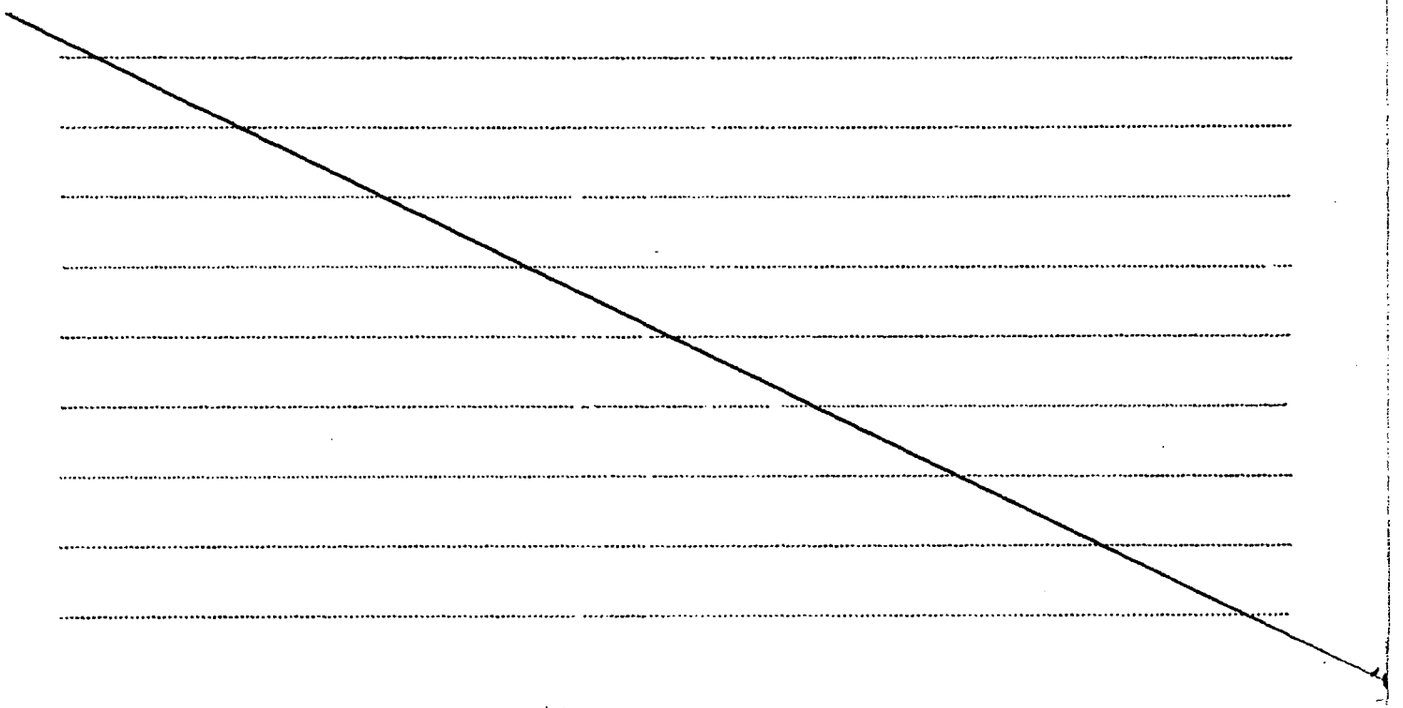

S. I. D.

Sub - Secc. **A/N.**

Ficha Nro. _____ Confec. 24/4/75

152567 - 4

F5.1

VIERA MEDINA — María Ramona

Apellidos — Nombres

DOCUMENTOS: C/C. _____ C/I. 1.662.566

Serie — Nro. — Nro. — Dpto.

OTROS DOC. _____

Pasaporte — Lib. Enrol. — etc.

NACIMIENTO: 19/6/55 — Montevideo-Uruguay

Fecha — Lugar

DOMICILIO: Acais Nro. 5765 — Montevideo

Calle — Nro. — Teléf. — Ciudad o Localidad

PROFESION U OCUPACION: _____

LUGAR: _____ CARGO: _____

IDEOLOGIA POLITICA: Comunista — CLASIFICACION: U.J.C.

DATOS COMPLEMENTARIOS: Soltera

Est. Civil — Cónyuge — Hijos

Hija de EMILIO y LAURA INES

Otros familiares

Fecha	Documentos	152567 ANTECEDENTES A REGISTRAR	Fs. 2
28/1/75	182	-Detenida por personal de la D.N.I.I., con relación a sus vinculaciones a la U.J.C. y a Grupos estudiantiles de izquierda, derivado de que se encontr-ro su nombre en una relación al detenido NESTOR ALFREDO MORIN.- Luego de indagado recuperó su libertad.-(PP).-	

SERVICIO DE INFORMACION DE DEFENSA

Dep. 1

152568-2

F-1

Confeccionado el 5 de octubre de 1971

VARIOS

FOTO

Apellidos VIERA

Nombres Marisabel

Fecha de Nacimiento

Lugar de Nacimiento

Est. Civil

Cred. Cívica Céd. Identidad

Otros Documentos

Ocupación

Padre

Madre

Domicilio Ciudad

Otros datos

FICHA COMPLEMENTARIA

F-2

DOCUMENTO		152568 ANTECEDENTES
Fecha	Origen	
6-VIII-71	79-135-	En un allanamiento en la Sede de la Comunidad Mensaje (Sepec 1757), se encuentra al mencionado junto con:Hector C. Lezcano Fraschini, Luis Enrique Marius , Eugenio Santini Marius y Jorge Marius, encontrandose un documento , en el cual proponen modificaciones en la extructura y en la extrategia general para Montevideo del P.D.C., Con anotaciones, críticas y un nombre :Jorge Marius. Recomienda que dicho documento lo vea Aldo Beglio-tti y se resuelve no dar curso al mismo. (R)ae

Fs. 1

31.5.76.-

JUNTA DE COMANDANTES EN JEFE
S. I. D.

152569 -0

Dep. I Secc. I
Sub Secc. A/N
Ficha Nro. ____ Confec. ____

VIERA — Apellidos
Mario Carlos — Nombres

DOCUMENTOS: C/C TAA 13274 — Serie / Nro. C/I. ____ — Nro. / Dpto.

OTROS DOC. ____ — Pasaporte / Lib. Enrol. / etc.

NACIMIENTO: 38 años (1965) — Fecha / Lugar

DOMICILIO: Barrio Torre — Calle / Nro. / Teléf. Tacuarembó — Ciudad o Localidad

PROFESION U OCUPACION: Albañil- Construcción.

LUGAR: ____ CARGO: ____

IDEOLOGIA POLITICA: Comunista CLASIFICACION: ____

DATOS COMPLEMENTARIOS: ____
Est. Civil / Cónyuge / Hijos

Otros familiares

B-2

Fecha	Documentos	152569 ANTECEDENTES A REGISTRAR
8.1.76	D-0001	Afiliado al P. Comunista Nro.22355, fecha de ingreso 20.7.65.- Microfilm incautado a RODNEY ARISMENDI.-Eval. B-2.-(S).-
17-4-74	Doc.1776	-Indica lo mismo que el documento anterior.Eval.B-2 (V)

F.3

J. C. J.
Dpto. 1

152569

Apellidos VIERA

Nombres Mario Carlos

Documentos: Af. al P.C.No.: 23255

Ant, Secc.	A	B	C	D	E	G	V
	X						

Secreto

152569 ANTECEDENTES F.4

8.1.76 - Doc. 0001 - Eval B - 2

Oriental 38 años

F. de Ing.: 20.7.65

Barrio Torre - TACUAREMBO

TAA 13274

Albañil - Construcci´on

SERVICIO DE INTELIGENCIA

Div. I (Seguridad)

Sección

MINISTERIO DE DEFENSA NACIONAL
SERVICIO DE INFORMACION DE DEFENSA
Ficha N.º 152570-8

M/F

Fs. 1

confeccionada el 23-[illegible]-963

Foto

Apellidos: VITRA OSORIO

Nombres: Mario José.-

Fecha de Nacimiento: (1) 42 años (1970)

Lugar de Nacimiento (2) Uruguay

Cred. Civ.: Ced. Identidad:

Padre:

Madre:

(5) est.civ.: casado

Domicilio: (6) Gobernador Vigodet 2510 Ciudad: Montevideo

Otros datos (Documentos y señas personales) (3) Funcionario del Ministerio de Defensa Nacional (4) Miembro del F.A.R.O.

FICHA COMPLEMENTARIA

Documento			152570 Antecedentes Fs.2
N.o	Fecha	Origen	
1)	13-VIII-963	3.-Inf. Of.(C)-I-51-962 Jef.P. de Mdeo. Identif. No. 1082-963.- B-72-D-24.-	1) Con prontuario No. 102.623 en la J.de Pol. registra la siguiente anotación: Diciembre 5 de 1946, Fué invitado a concurrir a estas Oficinas por el empleado Jesus Curbelo en virtud de indagarlo sobre su identidad ya que en esos moementos carecía de documentos comprovatorios. Aclarada su situación y luego de llenados los trámites de rigor se retiró de estas Oficinas.-
	18/X/70	75/784	-Fue detenido, horas después de los cuatro sedicosos detenidos en Bulevar Artigas y Palmar, debido a las declaraciones de éstos. Su filiación y datos am un papel y con el membrete de "compañero" lo tenía en su poder la joven Lilián SALA AMORIN. Se lo fue a buscar y al enterarse que la policía estaba en su casa, sufrió un síncope. Fue trasladado al Hospital Militar, donde se encuentra aún y no ha podido ser interrogado. Inidca (1) A/(3)(4)
	31/X/70	75/805	-Fue procesado por el delito: "Encubrimiento de hurto". Indica (5) p/(B)

F503

152570

FECHA	DOCUMENTOS	ANTECEDENTES A REGISTRAR
6/XI/70	15 (64)	-De las actuaciones practicadas sobre sus presuntas actividades ilegales no han surgido elementos que puedan tipificar irregularidades de ninguna índole en las actividades cumplidas como Cabo dentro del E.M.G.E. Entre la documentación en un vehículo detenido en Bvar.Artigas y Palmar ocupado por elementos sediciosos figura un documento clasificado por la Policía como No.4 e identificado con la designación de "CARTA DE MARCOS PARA ESTABLECER CONTACTO POR ASUNTO ARMAS",en el que dice que el contacto para conseguir las armas es quien tiene a sue cargo el control del depósito de las armas incautadas a los delincuentes en Jefatura. Es presumible entonces que en la venta de armas a elementos sediciosos en la que estaría involucrado,las mismas serían de las pertenecientes a alguna dependencia de la Jefatura de Policía,pero no de dotaciones órganicas del Ejército,y que el nombrado Funcionario,sería un enlace entre ambas partes.-(C.C)
23.5.83	0569/80 Pág.2	Según manifestaciones realizadas por Wáshington ALTAMIRANDA,el causante dirigía desde 1965 hasta 1971,un grupo de personas que colaboraban con los Servicios de Inteligencia de nuestro País.- Eval:A-1(AD).

JUNTA DE COMANDANTES EN JEFE 152571-6 Dep. I F5.1 Secc. I

Sub-Secc. A/N

S. I. D.

Ficha Nº ..... Confec. 22.9.81

VIERA — Martha

Apellidos — Nombres

DOCUMENTOS: C/C ..... C/I. .....

Serie — Nº — Nº — Dpto.

OTROS DOC. .....

Pasaporte — Lib. Enrol. — etc.

NACIMIENTO: .....

Fecha — Lugar

DOMICILIO: .....

Calle — Nº — Teléf. — Ciudad o Localidad

PROFESION U OCUPACION: .....

LUGAR: ..... CARGO: .....

IDEOLOGIA POLITICA: ..... CLASIFICACION: .....

DATOS COMPLEMENTARIOS: .....

Est. Civil — Cónyuge — Hijos

.....

Otros familiares

Fecha	Documentos	152571 ANTECEDENTES A REGISTRAR Fs-2
2.1.79	D.2401	-Delegada de Mesa en las Elecciones del Año 1966, por Partidos de Izquierda.; listas 1001, 2001,3001,4001, Circuito 267 del Departamento de Montevideo.-Eval. A-1.(O)
8.5.81 CMCP.4951 PERMANENCIA Mdeo. B.C.U.		-15.09.81: En la fecha se contestó dicha Constancia para su Permanencia en el Banco Central del Uruguay, a nombre de VIERA GONZALEZ,Martha Josefina, con el antecedentes anteriormente registrado, no pudiéndose establecer si el mismo corresponde a dicha persona.-(O)-.

Imp. Nacional 716/78

SERVICIO DE INFORMACION DE DEFENSA

Dep. 1

152572-4

Fs-1

Confeccionado el 26 de Abril de 1971

VARIOS

FOTO

Apellidos VIERA SORMANI

Nombres Martha Elena

Fecha de Nacimiento 3 de Agosto de 1945

Lugar de Nacimiento 18a.Secc.de Montevideo

Est. Civil

Cred. Cívica Céd. Identidad

Otros Documentos

Ocupación

Padre Walter Rúben Viera Barrios

Madre Rosa Elena Sormani

Domicilio 8 de Octubre 3486 Ciudad Montevideo

Otros datos

FICHA COMPLEMENTARIA

DOCUMENTO		152572 ANTECEDENTES Fs.2
Fecha	Origen	
1970	B77 D44 Paq.2 Pág.79	-Su nombre y antecedentes figuran en documentación incautada por la Policía en allanamiento realizado al M.R.O.-

JUNTA DE COMANDANTES EN JEFE — VARIOS 152573-2 — Dep. I F61 Secc. I

S. I. D. — Sub. Secc. A/N

Ficha Nº ..... Confec. .....

VIERA GONZALEZ (Apellidos) — Martha Josefina (Nombres)

DOCUMENTOS: C/C BZB 29770 (Serie / Nº) — C/I. 922.326 (Nº) — Dpto.

OTROS DOC. ..... (Pasaporte / Lib. Enrol. / etc.)

NACIMIENTO: 5.2.43 (Fecha) — Montevideo-Uruguay (Lugar)

DOMICILIO: Dr. Pena 4395 (Calle / Nº / Teléf. / Ciudad o Localidad)

PROFESION U OCUPACION: Banco Central del Uruguay

LUGAR: ..... CARGO: .....

IDEOLOGIA POLITICA: ..... CLASIFICACION: .....

DATOS COMPLEMENTARIOS: Hijo de: Ignacio y Pilar (Est. Civil / Cónyuge / Hijos)

..... (Otros familiares)

Fecha	Documentos	152573 ANTECEDENTES A REGISTRAR F5.2
8.5.81	CHCP.4951 PERMANENCIA Mdeo. B.C.U.	-15.09.81: En la fecha se contestó dicha Constancia a nombre del causante para su Permanencia en el Banco Central del Uruguay, con antecedentes que se registran a nombre de VIERA, Martha, no pudiéndose establecer si los mismos le corresponden.-(O)-.

Imp. Nacional 716/78

MINISTERIO DE DEFENSA NACIONAL

S. I. D.

152574-0

Dep. I FS.1 Secc. 1

Sub Secc. G

Ficha Nro. ..... Confec. 24.4.76

VIERA — Apellidos

Mary — Nombres

DOCUMENTOS: C/C ..... C/I. .....

Serie Nro. Nro. Dpto.

OTROS DOC. .....

Pasaporte Lib. Enrol. etc.

NACIMIENTO: .....

Fecha Lugar

DOMICILIO: .....

Calle Nro. Teléf. Ciudad o Localidad

PROFESION U OCUPACION: Funcionaria

LUGAR: Hospital de Clínicas CARGO: .....

IDEOLOGIA POLITICA: ..... CLASIFICACION: .....

DATOS COMPLEMENTARIOS: .....

Est. Civil Cónyuge Hijos

Otros familiares

Fecha	Documentos	152574 ANTECEDENTES A REGISTRAR
4.3.76	0288	Figura como candidato a Suplente para integrar la Comisión Directiva de la Asociación de Funcionarios del Hospital de Clínicas durante el período 1970-1971. Dicha Asociación es de dirigencia izquierdista. Se postula por la lista No. 9. Lema "Renovación". (E).-
10-8-81	2295	-Figura en carácter de suplente el 18º lugar por la Lista Nº9"Renovación" , de tendencia marxista para integrar la Comisión Directiva de la Asociación de Funcionarios del Hospital de Clínicas, por el período 1968-969.-(LA) Evaluación A2.-

SERVICIO DE INFORMACION DE DEFENSA
Dep. 1

152575 - 7 confeccionado el 26 ABR. 1974

Fs. 1

V A R I O S

FOTO

Apellidos VIERA

Nombres Mary

Fecha de Nacimiento 14.6.43

Lugar de Nacimiento

Est. Civil

Cred. Cívica Céd. Identidad 28.151

Otros Documentos

Ocupación Est. de la Fac. de Humanidades

Padre

Madre

Domicilio YI 1369 Ciudad

Otros datos

Mary

FICHA COMPLEMENTARIA

F.2

DOCUMENTO		152575 ANTECEDENTES
FECHA	ORIGEN	
13.7.73	Doc. 1661 Eval. F-6	Figura en una relación de personas incautada en un local del Movimiento Universitario Nacionalista...

JUNTA DE COMANDANTES EN JEFE 152576-5 Fso 1

S. I. D.

Dep. I Secc. I

Sub Secc. A/N

Ficha Nro. ____ Confec. 28-9-78

VIERA VILLACENCIA — Mercedes Mariana
Apellidos — Nombres

DOCUMENTOS: C/C LAA 15831 C/I. ____
Serie Nro. Nro. Dpto.

OTROS DOC. ____
Pasaporte Lib. Enrol. etc.

NACIMIENTO: 30 años en 1968
Fecha Lugar

DOMICILIO: Pablo de María 1382 Río Negro
Calle Nro. Teléf. Ciudad o Localidad

PROFESION U OCUPACION: Labores

LUGAR: ____ CARGO: ____

IDEOLOGIA POLITICA: ____ CLASIFICACION: ____

DATOS COMPLEMENTARIOS: ____
Est. Civil Cónyuge Hijos

____
Otros familiares

Fecha	Documentos	152576 ANTECEDENTES A REGISTRAR Fl2
17-4-74	Doc.1776	-Afiliado al Partido Comunista con el Nº30911,fecha de ingreso:29-2-68.(Microfilm Incautado a Rodney Arismendi) Eval.B-2 (V)

F5.3

JUNTA DE COMANDANTES EN JEFE

S. I. D.

152576

Dep. I Secc. I

Sub Secc. A/N

Ficha Nº ..... Confec. 21.4.82

VIERA VILLAVICENCIA — Apellidos

Mercedes Marina — Nombres

DOCUMENTOS: C/C EA Nº15831 — Serie / Nº — C/I. ..... Nº / Dpto.

OTROS DOC. ..... Pasaporte / Lib. Enrol. / etc.

NACIMIENTO: ..... Fecha / Lugar

DOMICILIO: ..... Calle / Nº / Teléf. / Ciudad o Localidad

PROFESION U OCUPACION: .....

LUGAR: ..... CARGO: .....

IDEOLOGIA POLITICA: ..... CLASIFICACION: .....

DATOS COMPLEMENTARIOS: ..... Est. Civil / Cónyuge / Hijos

..... Otros familiares

15180

Fecha	Documentos	152576 ANTECEDENTES A REGISTRAR Fs 4
19.2.82	D.274	Año 1976: Se toma conocimiento que figura como afiliado al P.Comunista con el N°30.911, según información incautada por OCOA.- EVAL.A/½.-(i).-
27.4.82	...	Memo(A)N°677/82 para Dpto.II EME.-(i).-

J. C. J. ANTINACIONAL 152576 6.7.76

Dpto. 1

Ff. 5

Apellidos VIERA VILLAVICENCIO

Nombres Mercedes Marina

Documentos: Labores - C.C.L.A.A. 15831-Afil.P.C. Nº30.911

Ant, Secc: A B C D E G V

☐ ☐ ☐ ☐ ☐ ☐ ☐

Secreto

152576 **ANTECEDENTES** Fs 6

Doc.0001/76.-(U). Eval. B-2.-

~~Edad: 30 años - Or.~~

~~Fecha de ingreso: 29/2/68~~

~~Dom: Pablo de María 1382 y Rivera~~

Fs. 1

MINISTERIO DE DEFENSA NACIONAL
S. I. D.

152577-3

Dep. I Secc. I
Sub-Secc. A/N
Ficha Nro. ..... Confec. 11/9/972

VIERA TOURNE de ETCHEBARNE — Apellidos
Mary Rosa — Nombres

DOCUMENTOS: C/C. ..... Serie ..... Nro. ..... C/I. ..... Nro. ..... Dpto. .....

OTROS DOC. ..... Pasaporte ..... Lib. Enrol. ..... etc. .....

NACIMIENTO: ..... Fecha ..... Lugar .....

DOMICILIO: ..... Calle ..... Nro. ..... Teléf. ..... Ciudad o Localidad .....

PROFESION U OCUPACION: Empleada de CORONET

LUGAR: ..... CARGO: .....

IDEOLOGIA POLITICA: ..... CLASIFICACION: .....

DATOS COMPLEMENTARIOS: ..... Est. Civil ..... Conyuge ..... Hijos .....

..... Otros familiares .....

Fecha	Documentos	152577 ANTECEDENTES A REGISTRAR
24/12/1971	D. 2130.-	Es detenida cuando con un grupo de personas emitían amenazas a varios comerciantes a consecuencia de encontrarse en conflicto la Empresa e n la cual trabajaban.Deseaban impedir la comercialización de los artículos de la firma CORONET.Posteriormente recuperan la libertad.-(J)/p

MINISTERIO DE DEFENSA NACIONAL

S. I. D.

Fs. 1 Sub-Secc. G

Ficha N°..... Confec.....

152578-1

13/2/70

VIERA Miguel Angel

Apellidos Nombres

DOCUMENTOS: C/C..... C/I.....

Serie No. No. Dpto.

OTROS DOC.:.....

Pasaporte Lib. Enrol. etc.

NACIMIENTO: ....

Fecha Lugar

DOMICILIO: .....

Calle No. Telef Ciudad o Localidad

PROFESION U OCUPACION: Locutor de T.V.

LUGAR:..... CARGO.....

IDEOLOGIA POLITICA..... CLASIFICACION DIRIGENTES

DATOS COMPLEMENTARIOS .....

Est. Civil Conyuge Hijos

.....

Otros Familiares

FECHA	DOCUMENTOS	152578 ANTECEDENTES A REGISTRAR Fs. 2
965		-Suplente de la Comisión Directiva de la Aaociación de L cutores y Animadores de T.V.-

EXTREMISTA 1

JUNTA DE COMANDANTES EN JEFE

S. I. D.

152579-9

Dep. I Secc. I

Sub Secc. A/N

Ficha N.° ..... Confec. 29/8/83

VIERA — Apellidos

Miguel Angel — Nombres

DOCUMENTOS: C/C. ..... Serie ..... N.° ..... C/I. ..... N.° ..... Dpto.

OTROS DOC. ..... Pasaporte ..... Lib. Enrol. ..... etc.

NACIMIENTO: ..... Fecha ..... lugar

DOMICILIO: ..... Calle ..... N.° ..... Teléf. ..... Ciudad o localidad

PROFESION U OCUPACION: .....

LUGAR: ..... CARGO: .....

IDEOLOGIA POLITICA: ..... CLASIFICACION: G.A.U.

DATOS COMPLEMENTARIOS: ..... Est. Civil ..... Cónyuge ..... Hijos

..... Otros familiares

1960212

Fecha	Documentos	152579 ANTECEDENTES A REGISTRAR F 2
29/8/83	29/8/83 29314	-1971/78:En informaciones referentes al G.A.U. obtenidas por el Dpto. III del S.I.D. en este período se establece: -Asesor de Economía Humana de la Dirección del G.A.U. -Mencionado en las Declaraciones de Rosa BARREIX.- -Sin situación conocida.- Eval. A-2 (TL).-
8.2.84	0889/79 Pág.10	Indica Idem al Documento Nº29314.- Eval:A-2(AD)

Ficha reconfeccionada por (P) el día 25/2/982. Fs. 1

JUNTA DE COMANDANTES EN JEFE 152580-7 Dep. I Secc. I

S. I. D. VARIOS Sub Sec. [illegible]

Ficha Nº ..... Confec. 25/2/982

VIERA GONZALEZ — Apellidos

Milton Osvaldo — Nombres

DOCUMENTOS: C/C TBB 4543(1) — Serie — Nº — C/I. 2.714.011 (2) — Nº — Dpto.

OTROS DOC. ..... — Pasaporte — Lib. Enrol. — etc.

NACIMIENTO: 30/6/947 (3) — Fecha — Lugar

DOMICILIO: Paysandú y Of. 3 Bella Unión - Artigas (4) — Calle — Nº — Teléf. — Ciudad o Localidad

PROFESION U OCUPACION: Ofl. Plomero (5)

LUGAR: ..... CARGO: .....

IDEOLOGIA POLITICA: ..... CLASIFICACION: .....

DATOS COMPLEMENTARIOS: ..... — Est. Civil — Cónyuge — Hijos

PADRES: Osvaldo y Elsa. (6)

..... — Otros familiares

147853

Fecha	Documentos	152580 ANTECEDENTES A REGISTRAR Fs. 2
12/3/964	B.72 D.15	-Participó junto a su hermano CLITON DELFINO, en la "marcha de los cañeros". (P)
25/2/982	D.....	-En la fecha se contestó Memo.(A)249/82, para el Dep. II (E-2) del E.M.E. (P)
25/2/982	D.11913	-Indica del (1) al (6). (P)
6/11/82	--------	Se contestó memo. (A) Nº 2799/982 para el E.M.G.A. (MS)

SERVICIO DE INFORMACION DE DEFENSA
Dep. 1

Sección .....

MINISTERIO DE DEFENSA NACIONAL
SERVICIO DE INFORMACION DE DEFENSA
M / F

Ficha Nº 152581-S confeccionada el 26-I-66

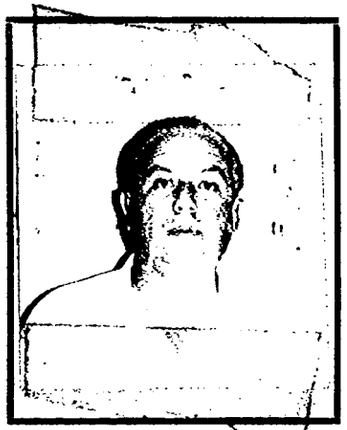

Apellidos VIERA LESCARBOURA

Nombres Milton Octavio

Fecha de Nacimiento: 20 de Marzo de 1923

Lugar de Nacimiento: Canelones

Cred. Civ.: APB 3146 Ced. Identidad: 453.049

Prontuario: ..... F. Censal: .....

Padre: Máximo Octaviano Viera

Madre: María Ema Lescarboura Esposa: Zulma Liver Ruiz

Domicilio: Camino Maldonado Km. 42.500 Ciudad: Montevideo

Otros datos (Documentos y señas personales) .....

Jefe de Despacho del Banco República.

95110

FICHA COMPLEMENTARIA

Fs. 2

DOCUMENTO Nº	FECHA	ORIGEN	152581 ANTECEDENTES
	1.XII.965 21/X/65	B-68- D-3.- 75/2166	-Jefe de Despacho del Banco República. Fue detenido en ocasión de encontrarse en una Asamblea dentro del Banco, siendo ésta violatoria de las Medidas Prontas de Seguridad existentes en ese momento.
6/11/982	----------	----------	Se contestó Memo. (A) Nº 2799/982 para el E.M.C.A. (MS)

SERVICIO DE INFORMACION DE DEFENSA
Dep. 1

152502-3 Confeccionado el 18/10/72 Fs. 1

VARIOS

FOTO

Apellidos VIERA de PICCARDO

Nombres Mirtha

Fecha de Nacimiento

Lugar de Nacimiento

Est. Civil

Cred. Cívica Céd. Identidad

Otros Documentos

Ocupación Maestra.-

Padre

Madre

Domicilio Ciudad

Otros datos

CHIESA Hnos. Ltda - 8.000 - 3 - 72

FICHA COMPLEMENTARIA

DOCUMENTO		152582 ANTECEDENTES Fs. 2
Fecha	Origen	
23/5/71	77-19	Firmante de una declarasion de Profesores y Profesionales Universitarios en adhesion al Frente Amplio.(X
9.12.75	D. 2061	Figura en un manifiesto en el cual integran Maestros, Profesores y Profesionales Universitarios emitido por el Frente Amplio a la población de Las Piedras.- Evaluación B-2.-(I).-,

SERVICIO DE INFORMACION DE DEFENSA

Dep. 1

152583 /1

Fs. 2

Confeccionado el 24/9/1973

V A R I O S

FOTO

Apellidos VIERA de ROMAN

Nombres Nelita

Fecha de Nacimiento

Lugar de Nacimiento

Est. Civil

Cred. Cívica Céd. Identidad

Otros Documentos

Ocupación Maestra

Padre

Madre

Domicilio Ciudad SALTO

Otros datos

FICHA COMPLEMENTARIA

F.3

DOCUMENTO		152583 ANTECEDENTES
FECHA	ORIGEN	
13/III/972	D.322 Def.Civil	-Figura en una relación de Maestros afiliados al Frente Amplio en Salto.-(J).-

JUNTA DE COMANDANTES EN JEFE

S. I. D. 152584-G

Dep. I Secc. I

Sub Secc. A/N

Ficha Nº ..... Confec. 02.03.82

VIERA (Apellidos) Nelly (Nombres)

DOCUMENTOS: C/C ..... (Serie / Nº) C/I. 1.306.417 (1) (Nº / Dpto.)

OTROS DOC. ..... (Pasaporte / Lib. Enrol. / etc.)

NACIMIENTO: ..... (Fecha / Lugar)

DOMICILIO: Carlos de la Vega 4058 (2) (Calle / Nº / Teléf. / Ciudad o Localidad)

PROFESION U OCUPACION: Obrera

LUGAR: Fábrica de Alpargatas S.A. CARGO: .....

IDEOLOGIA POLITICA: ..... CLASIFICACION: .....

DATOS COMPLEMENTARIOS: ..... (Est. Civil / Cónyuge / Hijos)

..... (Otros familiares)

Fecha	Documentos	152584 ANTECEDENTES A REGISTRAR B-2
26.2.82	Doc.12216 P.D.Nº057/82	-26.02.82-En el día de ayer, se llevó a cabo una asamblea con integrantes de la Fábrica de Alpargatas S.A., en la finca de Enrique Compte y Riquet 1272, donde participó la causante. Eval.A-1.-(JJ)
14.3.84	8401239/023	Integra la coordinadora del PIT, en representación del sector textil.Eval.A-2 (SI) Indica (1) (2),

SERVICIO DE INTELIGENCIA

Dep. I (Seguridad)

Sección .....

MINISTERIO DE DEFENSA NACIONAL
SERVICIO DE INFORMACION DE DEFENSA
M/F
~~Ficha N° 152585~~ confeccionada el 2[illegible]

AN

Apellidos **VIERA**

Nombres **Nelly**

Fecha de Nacimiento: **21 años (1)**

Lugar de Nacimiento: .....

Cred. Civ.: **JCD-4148 (2)** Ced. Identidad: .....

Prontuario: ..... F. Censal: .....

Padre: .....

Madre: .....

Domicilio: **Santa Rosa 1145(3)** Ciudad: **Salto.-**

Otros datos (Documentos y señas personales) **labores (4)**

[illegible]

FICHA COMPLEMENTARIA

Fio 3

Documento			152585 Antecedentes
	Fecha	Origen	
[illegible]	3/IX/964		Firmante de un telegrama de ciudadanos salteños enviado al Minsitro de Relaciones Exteriores, Alejandro Zorrilla de San Martín, pronunciándose por el amntenimiento de relaciones con Cuba.
[illegible]	30/4/76		-Afiliada al Partido Comunista Nº11426 desde el 30/5/60.Eval.B.1(K).-Indica del (1) al (4).-

[redacted]

MINISTERIO DE DEFENSA NACIONAL
S. I. D.

28 ENE. 1974

Fs.1

Dep. I Secc. I
Sub - Secc. G
Ficha Nro.____ Confec.____

152586-4

VIERA TOURNE — Apellidos
Nelly Rosa — Nombres

DOCUMENTOS: C/C.____ (Serie / Nro.) C/I. 1.061.715 (Nro.) Mont. (Dpto.)

OTROS DOC.____ (Pasaporte / Lib. Enrol. / etc.)

NACIMIENTO: 28 años en 1973 (16.11.944 Cálonte) (Fecha / Lugar)

DOMICILIO: Cairo 3396 (Calle / Nro. / Teléf. / Ciudad o Localidad)

PROFESION U OCUPACION: Empleada

LUGAR: DIYMAC S.A. CARGO:____

IDEOLOGIA POLITICA: Izquierdista CLASIFICACION: Activista

DATOS COMPLEMENTARIOS: Casada (Est. Civil / Conyuge / Hijos)

(Otros familiares)

1902

Fecha	Documentos	152586 ANTECEDENTES A REGISTRAR Fs.2
13.9.73	3387	-Activista no dirigente, cumple misiones de adoctrinamiento, llegando a sabotear la producción.-(G)
4.1.72	4326	-Integrante del Sind. U. de la Aguja.-(RR)

6/12/77

J. C. J.
Dpto. 1

152585

F33

Apellidos VIERA

Nombres Nelly

Documentos: AFILIADA AL PARTIDO COMUNISTA Nº11426

Ant. Secc.	A	B	C	D	E	G	V
	☐	☐	☐	☐	☐	☐	☐

Secreto

152585 ANTECEDENTES

FBH

EDAD: 41 años

DOCUMENTO: JCD-4148

DOMICILIO: Santa Rosa 1145 - Salto

PROFESION: Labores

Doc.0571-30/4/76-Eval.B.1(K).-

SERVICIO DE INTELIGENCIA
División I
(Seguridad)

MINISTERIO DE DEFENSA NACIONAL
SERVICIO DE INFORMACION DE DEFENSA
M/F
152587-2

Fs. 1
Sección «A»
Act. Ant. Nac.
Ficha N.º DNV 513.

Nombres y Apellidos: VIERA, Nelson.

Foto #

Fecha de Nacimiento: .....

Lugar de Nacimiento: .....
(País - Ciudad o Localidad - etc.)

Cred. Civ.: Serie ..... N.º ..... Ced. Identidad: .....

Otros documentos. .....
(Pasaporte - Libreta Enrolam. - etc.)

Domicilio: .....
(Ciudad o Localidad) (Calle) (N.º) (Telef.)

Filiación
- Edad Aparente ..... Color del Cutis .....
- Color del Cabello ..... Estatura Aproximada .....
- Complexión ..... Aspecto Social .....
- Señas particulares .....
- .....

Ficha confeccionada en Montevideo, el 11 de marzo de 1963.-

Fs. 1

SERVICIO DE INTELIGENCIA
División I
(Seguridad)

MINISTERIO DE DEFENSA NACIONAL
SERVICIO DE INFORMACION DE DEFENSA
M/F
152587-2

Sección «A»
Act. Ant. Nac.
Ficha N.° [redacted]

Nombres y Apellidos: VIERA, Nelson.

Foto

Fecha de Nacimiento:

Lugar de Nacimiento:
(País - Ciudad o Localidad - etc.)

Cred. Civ.: Serie .... N.° .... Ced. Identidad:

Otros documentos:
(Pasaporte - Libreta Enrolam. - etc.)

Domicilio:
(Ciudad o Localidad) (Calle) (N.°) (Telef.)

Filiación
- Edad Aparente .... Color del Cutis
- Color del Cabello .... Estatura Aproximada
- Complexión .... Aspecto Social
- Señas particulares

Ficha confeccionada en Montevideo, el 11 de marzo de 1963.-

152587

Fs.2

ACTIVIDADES

(1) Laborales: Profesión ..... Lugar de trabajo .....

Cargo ..... Antigüedad .....

Otras Actividades .....

.....

(2) Políticas: Ideología comunista. ..... Actuación .....

Antecedentes 2do. suplente del 52 titular a la Junta Dptal. por FIDEL, en el Dpto. de Montevideo, en las elecciones de noviembre de 1962.-

Antecedentes familiares .....

(3) Sociales: Estado Civil ..... Religión ..... Figuración .....

Grado Instrucción ..... Lugares que frecuenta .....

(4) Económicas: Situación ..... Capital aprox. ..... Vehículo marca y N.o

Otros datos .....

Datos Complementarios .....

Apreciación Personal Gral. .....

.....

.....

FICHA COMPLEMENTARIA VIERA, Nelson

Documento		Antecedentes
Fecha	Origen	15258 Fs.2
17-III-1964.	B-76-D-74.-	- Afiliado al Partido Comunista el 27-IX-1958 con el No. de Carnet 27.767.-

JUNTA DE COMANDANTES EN JEFE
S. I. D.

152588-0

Dep. 1 Fc. 1 Secc. 1
Sub Secc. A/N
Ficha No. ..... Confec. 3.9.83

VIERA ..... Nelson .....
Apellidos Nombres

DOCUMENTOS: C/C. ..... **C/I.** 1.224.583 .....
Serie No. No. Dpto.

OTROS DOC. .....
Pasaporte Lib. Enrol. etc.

NACIMIENTO: .....
Fecha Lugar

DOMICILIO: .....
Calle No. Teléf. Ciudad o Localidad

PROFESIÓN U OCUPACIÓN: Periodista .....

LUGAR: CANAL 10 ..... **CARGO:** .....

IDEOLOGÍA POLÍTICA: ..... **CLASIFICACIÓN:** .....

DATOS COMPLEMENTARIOS .....
Est. Civil Cónyuge Hijos

.....
Otros familiares

FECHA	DOCUMENTOS	152588 ANTECEDENTES A REGISTRAR Fs. 2
3.6.83	26939/9	Acreditado ante la DINARP como periodista para cubrir la visita de SS.MM. los Reyes de España, realizada entre el 20 y el 22 de mayo del corriente. Eval; A-1.-(00)

MINISTERIO DE DEFENSA NACIONAL
S. I. D.

152589-8

Dep. I F.S.1 ~~Secc. I~~
Sub - Secc. G
Ficha Nro. ____ Confec. ____

VIERA
Apellidos

Nelson
Nombres

DOCUMENTOS: C/C ____ C/I. ____
Serie Nro. Nro. Dpto.

OTROS DOC. ____
Pasaporte Lib. Enrol. etc.

NACIMIENTO: ____
Fecha Lugar

DOMICILIO: ____
Calle Nro. Teléf. Ciudad o Localidad

PROFESION U OCUPACION: Profesor

LUGAR: ____ CARGO: ____

IDEOLOGIA POLITICA: ____ CLASIFICACION: ____

DATOS COMPLEMENTARIOS: ____
Est. Civil Conyuge Hijos

Otros familiares

Fr.2

Fecha	Documentos	152589 ANTECEDENTES A REGISTRAR
6-2-71	B.77.D.1 Ev.F-3:-	Figura en una nómina de Profesores de Enseñanza Secundaria (Afiliados a la Gremial de Profesores de Montevideo y Federación Nacional de Profesores) vinculados a actividades de proselitismo y agitación subversiva o simpatizantes de las mismas, en los años 1965/66/67/68.- (M).
7/4/77	D. 307	-Figura en una relación de profesores que serían de tendencia izquierdista, contenida en un folleto publicado por la Federación Nacional de Profesores de Enseñanza Secundaria, en ocasión de la elección de Consejeros, que se llevó a cabo en la ciudad de Salto, en los días 29 y 30 de Julio, entre los años 1969/1972.-(Eval.A-1)(LL).- 27.4.78-Se contestó por MEMO(A)Nº 473/78 para el Dpto. C-2/Es.Ma.Co.-qq-. 22/X/79-Se contestó Mem.(A) Nº 828/79 del Dpto. C-2 ESMACO (U).-
1.6.80	768	- 26.6.80- Por Nota 1463/80/D SEPLACODI, solicito aval para Beca a nombre de Nelson Alberto VIERA VIERA, no pudiéndose establecer que se trate de la misma persona que registra el antecedente anterio. NO SE APROBO por Memo. (A) Nº 995/80 de fecha 14.7.80.(C)

SERVICIO DE INFORMACION DE DEFENSA

Dep. 1

V A R I O S

152590 G Confeccionado el 29.10.77. Fs. 1

Apellidos VIERA

Nombres Nelson

Fecha de Nacimiento .....

Lugar de Nacimiento .....

Est. Civil .....

Cred. Cívica ..... Céd. Identidad .....

Otros Documentos .....

Ocupación .....

F O T O

Padre .....

Madre .....

Domicilio ..... Ciudad .....

Otros datos: .....

$530.-

chiesa hnos. - 4 000 - 5/77

FICHA COMPLEMENTARIA Fc-2

DOCUMENTO		152590 ANTECEDENTES
Fecha	Origen	
9.4.73.	Doc.647	-Figura en una lista de Trabajadores de la Enseñanza Industrial y Agraria, donde se hace un llamamiento a incorporarse al Frente Amplio.- Evaluación F-2.(JJ)

Fs. 1

JUNTA DE COMANDANTES EN JEFE 152591-4 Dep. I 20 AGO. 1976 Secc. I

S. I. D.

Sub Secc. A/N

Ficha Nro. _____ Confec._____

VIERA VIERA — Nelson

Apellidos — Nombres

DOCUMENTOS: C/C ATA 5468 C/I. 550.166 (Hom.) (1)

Serie Nro. Nro. Dpto.

OTROS DOC. _____

Pasaporte Lib. Enrol. etc.

NACIMIENTO: 13/11/927

Fecha Lugar

DOMICILIO: Neyra Nro.3780 (1968) Celiar 3222 apto.1 (1976)

Calle Nro. Teléf. Ciudad o Localidad

PROFESION U OCUPACION: Profesor de Tallado en Piedra

LUGAR: U.T.U. (Esc. Artes Aplicadas). (CENTRO DOCENTE "PEDRO FIGARI") - (2) **CARGO:** _____

IDEOLOGIA POLITICA: _____ **CLASIFICACION:** _____

DATOS COMPLEMENTARIOS: _____

Est. Civil Cónyuge Hijos

Otros familiares

B.2

Fecha	Documentos	152591 ANTECEDENTES A REGISTRAR
22.V.76 Inf. de la Direc. de Servicios Adm. del Poder Legislativo.-	D. 0712.	- Manifesto haber militado en el Partido Comunista, en calidad de no activo, estado afiliado en un Club que existió en la calle Marco Bruto. (SS)- A-2.-
25.05.82	D. 15210/176	Funcionario del CONAE que fue sumariado en aplicación del procedimiento disciplinario previsto en la Ordenanza No. 17. Destituído por R. I. No. 3/225/79, de 22/1/79.- Evaluación: A-1. Indica (1) (2) ( ) ( ) (VL)

SERVICIO DE INFORMACION DE DEFENSA 952592-2 Fs. 1

Dep. 1

Confeccionado el 25 de Mayo de 1970

VARIOS

FOTO

Apellidos VIERA MATURRO

Nombres Nélson

Fecha de Nacimiento

Lugar de Nacimiento

Est. Civil

Cred. Cívica Ced. Identidad 821.188

Otros Documentos

Ocupación Funcionario del Banco República

Padre

Madre

Domicilio Ciudad

Otros datos:

FICHA COMPLEMENTARIA

DOCUMENTO		152592 ANTECEDENTES Fs.2
Fecha	Origen	
9/VII/968	B.18-D.33	- Concurre a recibir Instrucción Militar al Batallón de Infantería N°11(Minas) durante la vigencia de Medidas Prontas de Seguridad.-
21/I/984	----------	Se contestó Memo. (A) Nº 2879/983 para la 2da. Div. del E.M.G.A. (MS) -

SERVICIO DE INFORMACION
DE DEFENSA

Dep. 1

152593-0 Confeccionado el 16 NOV. 1973

Fs. 1

VARIOS

Apellidos VIERA VIERA

Nombres Nelson Alberto

Fecha de Nacimiento 23.10.926 (1)

Lugar de Nacimiento Colonia (2)

Est. Civil Soltero (3)

Cred. Cívica NEB 8401(4) Céd. Identidad 31.150 (5)

Otros Documentos

Ocupación Prof. Liceos Valdense y Nueva Helvecia.
Periodista- Profesor de Literatura(6)

Padre

Madre

Domicilio José E. Rodó 1165 N. Helvecia (7) Ciudad Nueva Helvecia.

Otros datos

NEGRO

FICHA COMPLEMENTARIA

152593 Fs.2

DOCUMENTO		ANTECEDENTES
FECHA	ORIGEN	
2/5/72	Doc.803	-Figura en una relación de personas simpatizantes del Frente Amplio, en Nueva Helvecia.-(H). Evaluación: A-6.
14/2/72	Doc.170	-Indica Doc.anterior.-(H).
31/5/72	Doc.1232	-Figura en una "lista negra" de personas de Colonia Suiza, a quienes se les imputa ser comunistas.-(F.6).- (H). 27.4.78-Se contestó por MEMO(A)Nº 473/78 para el Dpto. C-2/Es.Ma.6o.-qq-.
24.3.965	B.37-D.6	-Sindicado como elemento comunista de la ciudad de Colonia Suiza-EVALUACION B-2
9.4.73	Doc. 647	-Figura en una lista de Trabajadores de la Enseñanza Industrial y Agraria donde se hace un llamamiento a incorporarse al Frente Amplio 22.10.79- Se contestó Mem. (A) 828/79 del Dpto. C-2 ES.MA.CO. (U)
1.6.80	D. 768	D.I.I.: 7.10.60- Firma manifiesto de adhesión a la Revolución Cubana, en Nueva Helvecia. 22.4.72Figura en una lista de ciudadanos simpatizantes del Frente Amplio difundida públicamente en Nueva Helvecia.-

...///

FECHA	DOCUMENTOS	VIERA VIERA 15259 ANTECEDENTES A REGISTRAR Nélson Alberto F52
	///...	9.9.77- Según Dilig, Nº1026/77 del D-2, se establece que integra el grupo de productores para el interior de la República, de Amet S.A. (Distribiudora e importadora de libros) con domicilio en Blanes 1313.
1.6.80	768	26.6.80- Por Nota Nº 1463/80/D la Secretaría de Planeamiento Coordinación y Difusión solicita el aval correspondiente al causante, para usufructuar una Beca al exterior (Grecia), lo que NO SE APRUEBA, según Memo. (A) Nº 995/80 (2a. Parte) de esta Dirección, de fecha 14.7.980.Ind. (1) al (7) D.D.I.(Colonia) -Simpatizante del Frente Amplio en la época electoral del año 1971. EVALUACION A -1 -Año1971- Figura en un manifiesto publicado por demócratas de Nueva Helvecia, dindicado de estar contra la Patria por apoyar al Frente Amplio, EVALUACION A -1 -El 19/OCT/71, en el Instituto de Magisterial de Rosario, se realizó un "Panel" sobre Educación a través del Marxismo, El Cristianismo y el Existencialismo, al cual concurre el causante invitado entre otros izquierdistas por la profesora Mirta GONNET -activa izquierdista y presunta sediciosa, quien fuera la organizadora del evento. EVALUACION B-2 17/AGO/72- El causante habría realizado reuniones en la localidad de Cufré de este Departamento, de carácter subversivo conjuntamente con Eugenio GAÑA MIGUEL...///

FECHA	DOCUMENTOS	152593 ANTECEDENTES A REGISTRAR Fs.4
		-Candidato a la Intendencia Departamental de Colonia por la Lista 2001 del Partido Comunista en las Elecciones nacionales de 1966 -habiendo concurrido en una oportunidad el sedicioso Raúl BIDEGAIN GREISING.-EVALUACION A - 2 -1972- Siendo profesor del Liceo "Daniel Armand Ugon" de Colonia Valdense, se adhiere a los siguientes paros : 1/JUN; 14/AGO; 9/OCT; 18/OCT de este año. EVALUACION A - 1 -1972- Homosexual de libre actividad, corruptor de menores. Reclutaría adeptos entre el estudiantado para el Partido Comunista. EVALUACION B-2 -1976-Izquierdista EVALUACION A - 1 -1976- Se establece que el causante es homosexual y llevaba alumnos a su domicilio sobre todo aquellos que tenían problemas de familia, Mal mirado en la población, manifestó en cierta oportunidad a un amigo que sentía atracción por sus alumnos, no así por las alumnas. Asimismo se establece que cuando la muerte de Liber ARCE concurrió con un grupo de Estudiantes y Profesores a colocar flores al Monumento a Artigas, siendo uno de los principales agitadores En las reuniones de Profesores se plegó al grupo de izquierdistas, siendo sus amistades de ideología marxista, incluyendo sediciosos requeridos y procesados como Raúl BIDEGAIN GREISING y el cura José BIDEGAIN, recluido en el EMR 1 "Libertad".EVALUACION B-2 ...///

FECHA	DOCUMENTOS	ANTECEDENTES A REGISTRAR

Néstor Alberto 19259 VIERA VIERA Fs.5

1976 - Ante un grupo de conocidos manifestó su disgusto por ser considerado elemento de izquierda y homosexual, de ese grupo recibió contestación que su militancia surgía de las amistades que frecuentaba, en su mayoría izquierdistas activos, respondiendo el causante que los tenía y seguía sus ideas por estar amenazado.
Al pedírsele pruebas manifestó habérlas destruído -escritos
EVALUACION B-2

1976 - En ese año el CO.NA.E., decreta su cesantía como Docente. EVALUACION A -1

MAY/977- En esa fecha realizó un viaje a la República de Bolivia donde es invitado por el Instituto de Cultura Boliviano-Alemán, dependiente del Instituto "Goethe" de Alemania Federal, donde dictó un cursillo sobre metodología de la Enseñanza de Literatura para Profesores y Estudiantes de Profesorado. EVALUACION B-2

29/MAY/979- En esa fecha se eleva al Departamento C-2 del ES.MA.CO., midiante Of. 2696/C/79 las anotaciones del causante, consignadas en Memo. de Inf. 76/79 EVALUACION A-1

7/JUN/979- En esta fecha el causante realiza gestión ante la Seccional 5a. de este Departamento, para la obtención de Constancia de Habilitación para Cargos Públicos, mecian te Solicitud 3409, informando dicha Seccional que el mismo es izquierdista, habiendo sido simpatizante de la Lista 808 del Partido Demócrata Cristiano - Frente Amplio.
EVALUACION A - 1

FECHA	DOCUMENTOS	152593 ANTECEDENTES A REGISTRAR Fs.6
		Con fecha 14/JUL/980 se contestó por Memorandum (A) Nº 995/80 (2da. Parte), NO APROBANDOSE su solicitud de Beca en respuesta a Nota Nº 1463/80D.-(C) Ind. del (1) al (7)

F5-7

JUNTA DE COMANDANTES EN JEFE
S. I. D.

152593

Dep. I Secc. I
Sub Secc. A/N
Ficha Nº ..... Confec. 8.06.82

VIERA VIERA — Nelson Alberto
Apellidos — Nombres

DOCUMENTOS: C/C NEB 8401 C/I. 31.150
Serie Nº Nº Dpto.

OTROS DOC. .....
Pasaporte Lib. Enrol. etc.

NACIMIENTO: .....
Fecha Lugar

DOMICILIO: .....
Calle Nº Teléf. Ciudad o Localidad

PROFESION U OCUPACION: Profesor de Literatura

LUGAR: Liceo Colonia Valdense CARGO: .....

IDEOLOGIA POLITICA: ..... CLASIFICACION: .....

DATOS COMPLEMENTARIOS: .....
Est. Civil Cónyuge Hijos

.....
Otros familiares

Fecha	Documentos	152593 ANTECEDENTES A REGISTRAR Fs.8
25.05.82	D. 15210 176	Funcionario del CONAE que fue sumariado en aplicación del procedimiento disciplinario previsto en la Ordenanza No. 17. Destituído por R. I. No. 5/21/77, de 14/2/77.- Evaluación: A-1. Indica ( ) ( ) ( ) ( ) (VL)
23-9-83	30534/024	7-5-83. Se toma conocimiento que en la fecha el grupo - "Entre Nosotros" ofreció un recital en el Teatro Plaza de la C. Nueva Helvecia; señalando que el causante, quien registra anotaciones ideológicas negativas en esa Dirección, preparó los textos del mismo. Eval.A-2 (SI).

SERVICIO DE INTELIGENCIA
División I
(Seguridad)

MINISTERIO DE DEFENSA NACIONAL
SERVICIO DE INFORMACION DE DEFENSA

M / F

152594-8

Sección "A"
Act. Ant. Nac.
Ficha N.º

Nombres y Apellidos: VIERA. Nemesio

Fecha de Nacimiento: 38 años (1964) (1)

Lugar de Nacimiento: .....
(País - Ciudad o Localidad - etc.)

Cred. Civ.: Serie ..... N.º ..... Ced. Identidad: .....

Otros documentos. .....
(Pasaporte - Libreta Enrolam. - etc.)

Foto

Domicilio: Arroyo Llano (2) ..... San José
(Ciudad o Localidad) (Calle) (N.º) (Telef.)

Filiación

Edad Aparente ..... Color del Cutis .....

Color del Cabello ..... Estatura Aproximada .....

Complexión ..... Aspecto Social .....

Señas particulares .....

.....

Ficha confeccionada en Montevideo el 13 de marzo de 1963.

152594

Fs. 2

ACTIVIDADES

(1) Laborales: Profesión Campesino (3) Lugar de trabajo .....

Cargo ..... Antigüedad .....

Otras Actividades .....

(2) Políticas: Ideología Comunista. ..... Actuación .....

Antecedentes 2do. suplente del 2do. titular del FIDEL. a la Junta Dptal. de San José, en las elecciones del año 1962.

Antecedentes familiares .....

(3) Sociales: Estado Civil ..... Religión ..... Figuración .....

Grado Instrucción ..... Lugares que frecuenta .....

(4) Económicas: Situación ..... Capital aprox. ..... Vehículo ..... marca y N.o

Otros datos .....

Datos Complementarios .....

Apreciación Personal Gral. .....

.....

.....

VIERA, Nemesio (2),-

Fco3

FICHA COMPLEMENTARIA

DOCUMENTO		152594 ANTECEDENTES
Fecha	Origen	
8.1.76	D--0001	Afiliado al Partido Comunista Nro. ..1122, fecha de ingreso 22.1.65.- Microfilm incautado a RODNEY ARISMENDI.--Eval. B-2.- (S).-- Indica de 1 a 3.-

FICHA COMPLEMENTARIA

Ficha

DOCUMENTO		ANTECEDENTES
Fecha	Origen	152594

J. C. J.
Dpto. 1

152594

F55

Apellidos VIERA

Nombres Nemesio

Documentos: Af. al P.C.No.: 21122

Ant, Secc.	A	B	C	D	E	G	V
	X						

Secreto

152594 **ANTECEDENTES** F56

8.1.76 - Doc. 0001 - Eval. B - 2 (J)

Oriental 38 años

Fecha de Ing.: 22.1.64

Arroyo Llano - SAN JOSE

Campesino.-

Fs. 1

JUNTA DE COMANDANTES EN JEFE

S. I. D.

VARIOS 12595-5

Dep. I Secc. I

Sub Secc. A/N

Ficha Nº ..... Confec. .....

VIERA GIMENEZ — Apellidos

Nestor R. — Nombres

DOCUMENTOS: C/C ..... Serie ..... Nº ..... C/I. ..... Nº ..... Dpto.

OTROS DOC. ..... Pasaporte ..... Lib. Enrol. ..... etc.

NACIMIENTO: ..... Fecha ..... Lugar

DOMICILIO: ..... Calle ..... Nº ..... Teléf. ..... Ciudad o Localidad

PROFESION U OCUPACION: personal de mantenimiento

LUGAR: FRIPUR S.A. CARGO: .....

IDEOLOGIA POLITICA: ..... CLASIFICACION: .....

DATOS COMPLEMENTARIOS: ..... Est. Civil ..... Cónyuge ..... Hijos

RRRRR

..... Otros familiares

Fecha	Documentos	152595 ANTECEDENTES A REGISTRAR Fs. 2
25.04.79 P.D. 6a6	D.0484 Nº1 2/79	-Personal de la Secc. 6a. de Policía solicita la aprehensión del causante,a fin de indagar sobre un presunto atentado a una máq. de la fábrica FRIPUR S.A. en la cual el mismo habría puesto inadvertidamente un gancho confecionado para arrastrar cajas de pescado, lo que provocaría el atascamiento.-(X)

Imp. Nacional 716/79

MINISTERIO DE DEFENSA NACIONAL

S. I. D. 152508 -3

Dep. I Sec. I

Sub - Secc. G

Ficha Nro. ____ Confec. ____

Fc. 1

VIERA — Nidia

Apellidos — Nombres

DOCUMENTOS: C/C. ____ Serie ____ Nro. ____ C/I. ____ Nro. ____ Dpto. ____

OTROS DOC. ____ Pasaporte ____ Lib. Enrol. ____ etc. ____

NACIMIENTO: ____ Fecha ____ Lugar ____

DOMICILIO: ____ Calle ____ Nro. ____ Teléf. ____ Ciudad o Localidad ____

PROFESION U OCUPACION: Mucama

LUGAR: Nueva Cong. Israelita de Mont. CARGO: ____

IDEOLOGIA POLITICA: ____ CLASIFICACION: ____

DATOS COMPLEMENTARIOS: ____ Est. Civil ____ Conyuge ____ Hijos ____

Otros familiares

Fecha	Documentos	152596 ANTECEDENTES A REGISTRAR F.2
28.8.74	Informante	En el período previo al 27.6.73 se encargaba de trasmitir las directivas de la CNT relativas a paros y huelgas. (K) Evaluación F.2

JUNTA DE COMANDANTES EN JEFE 152597-1

S. I. D.

DEP. I. SECC. I
29.04.82 SUB SECC. E
FICHA Nº ..... CORREC. .....

VIERA MARQUEZ — Apellidos
Norberto — Nombres

DOCUMENTOS: C/C ..... Nº ..... Dpto. C/I. ..... Serie ..... Nº

OTROS DOC. ..... Pasaporte ..... Li. Enrol ..... etc.

NACIMIENTO: ..... Fecha ..... Lugar

DOMICILIO: ..... Calle ..... Nº ..... Teléf. ..... Ciudad o Localidad

PROFESION U OCUPACION: .....

LUGAR: ..... CARGO: .....

IDEOLOGIA POLITICA: ..... CLASIFICACION: .....

DATOS COMPLEMENTARIOS: ..... Est. Civil ..... Cónyuge ..... Hijos

..... Otros familiares

158881

FECHA	DOCUMENTOS	152597 ANTECEDENTES A REGISTRAR Fs.2
16.02.82	D.6004/81/ 64	-Se encuentra comprendido en el Art.lo. literal b) del Acto Institucional No.4,por haber sido procesado el 25/9/1972 por los delitos previstos en. C.P.M. C.P.O. 150 EVALUACION A-1 (LA)

Imp. Nacional 1933/79

F5.1

JUNTA DE COMANDANTES EN JEFE

S. I. D.

Dep. I Secc. I

152598-9 Sub Secc. A/N

Ficha Nº ..... Confec. 1.7.81.

VIERA MACHADO — Apellidos

Odina — Nombres

DOCUMENTOS: C/C BBA (Serie) 10809 (Nº) C/I. ..... (Nº) ..... (Dpto.)

OTROS DOC. ..... (Pasaporte) ..... (Lib. Enrol.) ..... (etc.)

NACIMIENTO: ..... (Fecha) ..... (Lugar)

DOMICILIO: ..... (Calle) ..... (Nº) ..... (Teléf.) ..... (Ciudad o Localidad)

PROFESION U OCUPACION: .....

LUGAR: ..... CARGO: .....

IDEOLOGIA POLITICA: ..... CLASIFICACION: .....

DATOS COMPLEMENTARIOS: ..... (Est. Civil) ..... (Cónyuge) ..... (Hijos)

..... (Otros familiares)

Fecha	Documentos	152598 ANTECEDENTES, A REGISTRAR Fs. 2
19/2/79	0274	-Afiliado al Partido Comunista con el N° 16243 (O.C.O.A).- SS).-
1.7.81		- Se hizo Memo (A) 534/81 para el C.E.P. 10 Parte.-(SS)-

Imp. Nacional 116/79

31.5.76.-

Fs. 1

JUNTA DE COMANDANTES EN JEFE
S. I. D.

152599-7

Dep. I Secc. 1
Sub Secc. A/N
Ficha Nro. ____ Confec. ____

VIERA RIVERO (1) de Maldonado Olga. Teresa
Apellidos Nombres

DOCUMENTOS: C/C BTB 12682[illegible] C/I. 1.079.718 (2)
Serie Nro. Nro. Dpto.

OTROS DOC. ____
Pasaporte Lib. Enrol. etc.

NACIMIENTO: 23 años (1949). ____
Fecha Lugar

DOMICILIO: Japón 1862- Río deJaneiro y Bogotá Mdeo.
Calle Nro. Teléf. Ciudad o Localidad

PROFESION U OCUPACION: Obrera

LUGAR: ANCAP-Secc. Envases CARGO: ____

IDEOLOGIA POLITICA: Comunista CLASIFICACION: ____

DATOS COMPLEMENTARIOS: ____
Est. Civil Cónyuge Hijos

Otros familiares

31.5.76.-

Fs. 1

JUNTA DE COMANDANTES EN JEFE
S. I. D. 152599-7

Dep. I Secc. I
Sub Secc. A/N
Ficha Nro. ..... Confec. .....

VIERA RIVERO (1) de MALDONADO Olga. Teresa
Apellidos Nombres

DOCUMENTOS: C/C BTB 126821[illegible] C/I. 1.079.718 (2)
Serie Nro. Nro. Dpto.

OTROS DOC. .....
Pasaporte Lib. Enrol. etc.

NACIMIENTO: 23 años (1940).
Fecha Lugar

DOMICILIO: Japón 1862- Río deJaneiro y Bogotá Mdeo.
Calle Nro. Teléf. Ciudad o Localidad

PROFESION U OCUPACION: Obrera

LUGAR: ANCAP-Secc. Envases CARGO: .....

IDEOLOGIA POLITICA: Comunista CLASIFICACION: .....

DATOS COMPLEMENTARIOS: .....
Est. Civil Cónyuge Hijos

Otros familiares

Fs.2

Fecha	Documentos	152599 ANTECEDENTES A REGISTRAR
8.1.76	D-0001	Afiliada al Partido Comunista Nro. 21580, fecha de ingreso 23.4.64 Microfilm incautado a RODNEY ARISMENDI.- Eval. B-2.-(S).-
22.V.76.	Doc.0695	.- Asilada en la Embajada de México en Uruguay, junto a sus dos hijos menores de edad Daniel Yuri MALDONADO VIERA, Marcelo Gabriel MALDONADO VIERA. (Y).
27.VII.76 30.6.76 PD. 7 a 7	Doc.0964 867 (DD)	. 24.VI.976: En la fecha hizo abandono del país con destino a México junto a sus hijos menores de edad, vía Pan American - vuelo 516. Pasaporte No.237.420. (Y).=
22.7.83	24743/83 Pag.08	-3.3.83-Indica Idem al Doc. 695/76 y Doc.964/76.Agrega fecha de asilada el 9.4.76.-Eval A-1 (Indica 1 y 2) (V)
22.7.83	25349/83 Pag.05	-28.3.83-Indica Idem al Doc. 964/76.-Eval A-2 (V)
5.8.83	26314/ 2716	-1971/1978:En información referente al P.C. obtenida por el Depto.III/S.I.D. en éste período, el causante figura en la misma sin aportar otros datos.Eval A-2 (BR).-

C/V-125 182

NOMBRE: VIERA RIVERO - Olga Teresa + A/N FB

Doc. I.: 1.079.718- Profesion: 152599

Dom: Japon 1862 Trabajo: ANCAP-

Antecedentes: Afiliada No.21.580 al Partido Comunista desde el dia 23-IV-964, segun material incautado a raiz de la detencion de Rodney Arismendi.-

Ofc. 1099/75 - O.N.S.C.
Mem. 900/75 - D.N.I.I.

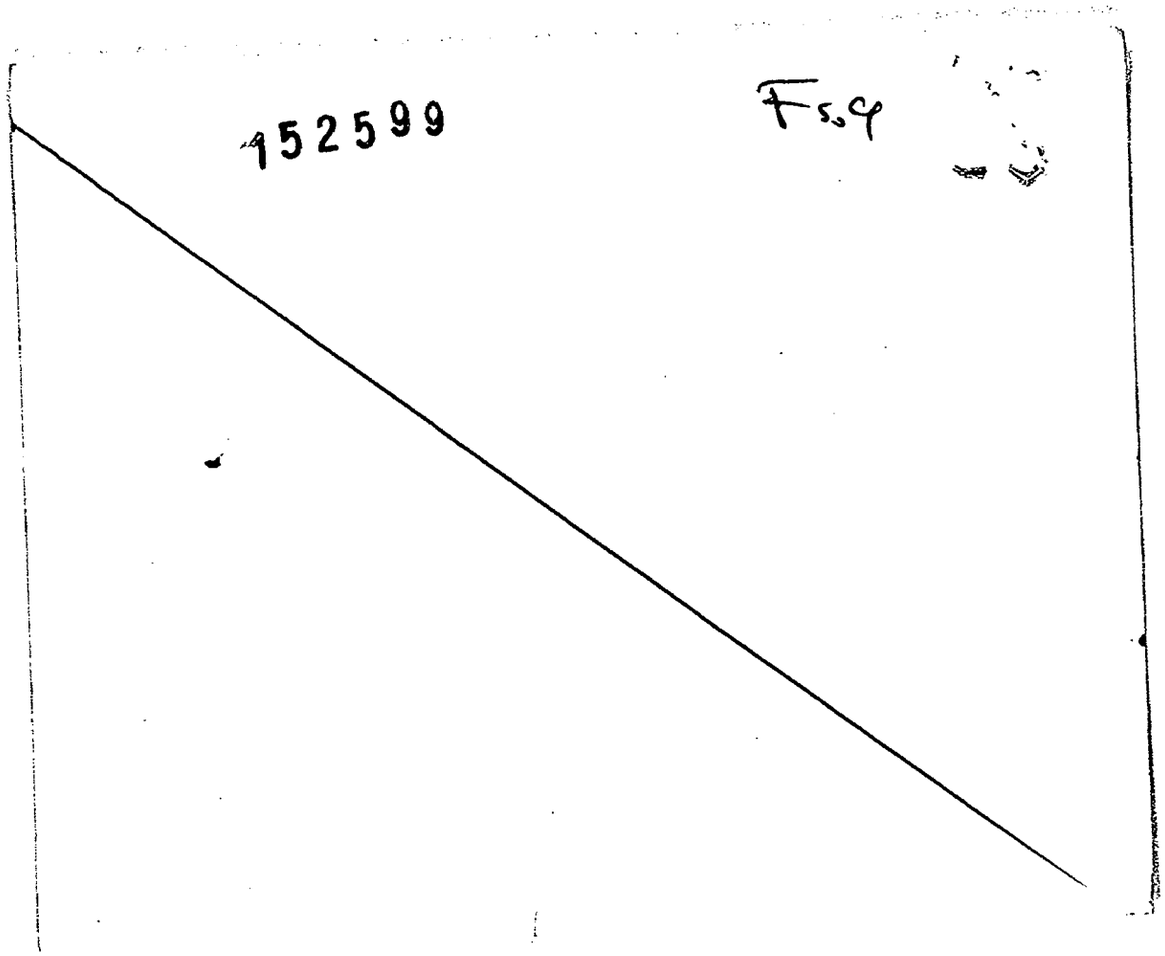
152599
F5.9

J. C. J.

Dpto. 1

Apellidos VIERA de MALDONADO

Nombres Olga

Documentos: Af. al P.C.No.: 21580

Ant, Secc.	A	B	C	D	E	G	V
	X						

Secreto

152599 ANTECEDENTES Fr.6

8.1.76 - Doc. 0001 - Eval. B - 2 (JJ)

Oriental 23 años

Fecha de Ing.: 23.4.64

Japón 1862 - Rio de Janeiro y Bogotá

BTB 12682

Obrero ANCAP - Secc. Envases

F-1

JUNTA DE COMANDANTES EN JEFE v VARIOS — Dep. I — Secc. I — Sub Secc. XXI

S. I. D. — 152600-3 — Ficha Nº ..... Confec. 3/9/81

VIERA PEREDA de ARCE (3) — Apellidos

OLIRA ROBUSTIANA — Nombres

DOCUMENTOS: C/C ..... Serie ..... Nº ..... C/I. 1.164.602 Nº ..... Dpto.

(2)

OTROS DOC. RF A 903.075. (1974) — Pasaporte — Lib. Enrol. — etc.

NACIMIENTO: 5/8916 — Fecha — Tacuarembó — Lugar

DOMICILIO: De Los Jockey 4677 — Calle — Nº — Secc:16a (1) — Teléf. — Ciudad o Localidad

PROFESION U OCUPACION: .....

LUGAR: ..... CARGO: .....

IDEOLOGIA POLITICA: ..... CLASIFICACION: .....

DATOS COMPLEMENTARIOS: ..... Est. Civil — Cónyuge — Hijos

Padres: Gerónimo y Antonia — Otros familiares

05322

Fecha	Documentos	152600 ANTECEDENTES A REGISTRAR Fs. 2
21/7/81	Doc.6191	Firmante de una carta dirigida por padres de hijos desaparecidos en la Rep. Arg. al Sr. de la República para que en su calidad de autoridad máxima del País, disponga de una investigación para determinar el fin que llevaron sus hijos y los motivos que llevaron a su desaparición. Es de destacar que algunos de estos "desaparecidos" se ausentaron del País por distintas razones entre los que figuran refugiados. Manifiestan haber perdido contacto con sus hijos desde hace años habiendo realizado gestiones ante las autoridades en Argentina y Uruguay sin resultados positivos. EVAL/A-2. (VM).
8.2.83	24247	-27.1.83-Indica (1)(2)Eval: A-1.-(M).-
14.1.83 P.D.)04	23719	-3.1.83-Figura como firmante de una carta dirigida al Ministro de Relaciones Exteriores del Uruguay, en la cual se le solicita su intervención ante el Gobierno Argentino, con el fin de ubicar a los desaparecidos uruguayos en Argentina.Eval: A-1 (M).- Indica (3).-
15.4.83	25621/4 P.D.	-7.4.83.-Concurrió a una reunión en José E.Rodó 1714 Piso 4 Apto. 401,la que fue realizada por familiares de desaparecidos en la Rep.Argentina .Eval:A-1.(TT)

Imp. Nacional 716/79

Fs. 3

FECHA	DOCUMENTOS	VIERA, Olira — ANTECEDENTES A REGISTRAR — 152600
27.4.83	25995/5 P.D.	-13.4.83.-Partió con destino a B.Aires,vía Colonia,siendo despedida por Luz IBARBURU y María VAZQUEZ MAS.Eval:A-1). (TT)
15.5.83	26679/3 P.D.	-10.5.83.-Participó junto a otras personas de una concentración de "Familiares de uruguayos desaparecidos en la Rep.Argentina" frente al local que ocupa el Hospital-Sanatorio Español,sito en Garibaldi esquina Pando.Eval:A-1. (TT)
17.5.83	26729/1 P.D.	-11.5.83.-Participó junto a otras personas de una concentración de "Familiares de uruguayos desaparecidos en la Rep.Argentina" frente a la Plaza "San Martín",sita en Avda.Agraciada y Asencio. Cabe señalar que cada uno de los asistentes pidió por un "desaparecido",haciéndolo la causante por Gustavo ARCE VIERA.Eval:A-1.(TT)
16.4.84	8402620/5 P.D.	11.4.84:Asistió a una conferencia realizada en A.S.U. de José E. Rodó 1836, organizada por ASCEEP para familiares de desaparecidos.Eval.A-1.(ME)

FECHA	DOCUMENTOS	152600 ANTECEDENTES A REGISTRAR
7.4.83	25417/83	24.3.83:En la fecha se llevaría a cabo en la Iglesia de los "Vascos" un "acto de solidaridad con el sufrimiento de los pueblos de Centro América" y de "Conmemoración del 3er. Aniversario de la muerte de Monseñor Arnulfo ROMERO de El Salvador, dicho acto estaría organizado por SERPAJ.Aproximadamente a la hora 19.20' personal de la parroquia colocó en la cartelera de la entrada un aviso que anunciaba que el SERPAJ había suspendido el acto, posteriormente se repartiría un comunicado mediante el cual se explicarían las causas, Asimismo se realizó una misa común a los que asistieron personas integrantes de "Familiares de Desaparecidos" identificandose entre otras a la causante.Es de destacar que en la misa no se hizo mención a los puntos que originó la presencia de los mismos.Eval.A-1.(FE)
23.4.84	8402659/2 PD	Indica idem al doc.8402620.Eval.A-1.(ME)

SERVICIO DE INFORMACION DE DEFENSA
Dep. I

152601-1

Ficha Nº ..... confeccionada el 29-V-967

Sección 6

FOTO

Apellidos VIERA PEDROZO

Nombres Olmiro

Fecha de Nacimiento:

Lugar de Nacimiento:

Cred. Cív.: Ced. Identidad:

Prontuario: F. Censal:

Padre:

Madre:

Domicilio: Ciudad:

Otros datos (Documentos y señas personales) 90° Titular a la Cámara de Representantes.

85383

Fórm. 3

FICHA COMPLEMENTARIA

Documento			152601 ANTECEDENTES
Nº	Fecha	Origen	
11-66	Partido Federal Lista 1813		Figura como 90° Titular a la Cámara de Representantes por el Partido Federal -Lista 1813- en las Elecciones Nacionales del año en curso.

JUNTA DE COMANDANTES EN JEFE
S. I. D.

1526027

Dep. I Fo 1 Secc. I

Sub Secc. A/N

Ficha Nº ..... Confec. 10.06.82

VIERA — Apellidos

Omar — Nombres

DOCUMENTOS: C/C ..... C/I. .....
Serie Nº Nº Dpto.

OTROS DOC. .....
Pasaporte Lib. Enrol. etc.

NACIMIENTO: .....
Fecha Lugar

DOMICILIO: .....
Calle Nº Teléf. Ciudad o Localidad

PROFESION U OCUPACION: .....

LUGAR: ..... CARGO: .....

IDEOLOGIA POLITICA: ..... CLASIFICACION: .....

DATOS COMPLEMENTARIOS: .....
Est. Civil Cónyuge Hijos

.....
Otros familiares

16363

Fecha	Documentos	182602 ANTECEDENTES A REGISTRAR Fr. 2
02.06.82	15.533	Figura en una Nómina de Firmantes del Manifiesto de Residentes de Cerro Largo en Montevideo adherentes al Frente Amplio.- Eval.:A-1. (M) (VL) (GM) (LA).Indica ( ) ( ) ( ) ( ) ( ) .- (AÑO 1971)

SERVICIO DE INTELIGENCIA

Org. y [illegible]

Sección

MINISTERIO DE DEFENSA NACIONAL
SERVICIO DE INFORMACION DE DEFENSA

152603-7

Foto

Apellidos [illegible]

Nombres [illegible]

Fecha de Nacimiento:

Lugar de Nacimiento:

Cred. Civ.: Ced. Identidad:

Prontuario: F. Personal:

Padre:

Madre:

Domicilio: 21 de Setiembre 2337 Ciudad: [illegible]

Otros datos (Documentos y señas personales)

[illegible]

1957.

FICHA COMPLEMENTARIA

Fs. 2

Documento N.º	Documento Fecha	Documento Origen	152603 Antecedentes
[illegible]	25-4-965		Suscripter de la Editorial "Publicaciones Unidas" recibe correspondencia en 21 de Setiembre 2337.-
	16.4.980	- - - -	Se contestó en C.H.C.P. Nº 1697/78 Secc.15ta. a nombre de HOMAR VIERA LOPEZ, no pudiéndose establecer de que se trate de la misma persona.-(PP).-

V- 371

VIERA 152603 Omar

APELLIDOS NOMBRES

FS03

FOTO

Fecha y Lugar de Nacimiento .....

Domicilio Suecia - Estocolmo, Vasterby Backer 28 TR 4

Documentos .....

Nacionalidad .....

Profesión Activista Tupamaro (MLNT).

Nombre del Padre ..... Nacionalidad .....

Nombre de la Madre ..... Nacionalidad .....

Estado Civil ..... Nombre del Cónyuge .....

Nacionalidad del Cónyuge .....

Nombre y edad de los hijos .....

Otros datos .....

FECHA	ORIGEN	152603 ANTECEDENTES Fs.4
29-3-82	Doc. Nº 13.237	(Inf. del Doc. Nº 1808/79 del 15.5.79 - ficha confeccionada el 3.7.80)(ficha por persona Nº126)(S.D.S.).-

Imp. Nacional - 1314/78

F8-1

JUNTA DE COMANDANTES EN JEFE
S. I. D.

152604-5

Dep. G-2 Secc. I
Sub Secc. A/N
Ficha No. ..... Confec. 16.6.83

VIERA FREIRAS ..... Omar .....
Apellidos Nombres

DOCUMENTOS: C/C. ..... **C/I.** 301.165 .....
Serie No. No. Dpto.

OTROS DOC. .....
Pasaporte Lib. Enrol. etc.

NACIMIENTO: .....
Fecha Lugar

DOMICILIO: .....
Calle No. Teléf. Ciudad o Localidad

PROFESIÓN U OCUPACIÓN: .....

LUGAR: ..... **CARGO:** .....

IDEOLOGÍA POLÍTICA: ..... **CLASIFICACIÓN:** .....

DATOS COMPLEMENTARIOS .....
Est. Civil Cónyuge Hijos

.....
Otros familiares

FECHA	DOCUMENTOS	152604 ANTECEDENTES A REGISTRAR Fs. 2
16.6.83	2195/79 Pag.03	-24.11.972: Integra la Lista No.31, Lema "UNIDAD SOLIDARIDAD Y LUCHA" de las Oficinas Centrales, para las Elecciones de la Federación ANCAP, a realizarse en el día de la fecha.- 4.10.973: Es baja de ANCAP, en la fecha.- Es de destacar que respalda a la Lista "A" y a todas las Listas Sectoriales que llevan el Lema mencionado. Eval.A-1 (Y)

31.5.76.-

F5.1

JUNTA DE COMANDANTES EN JEFE
S. I. D.

152605-2

Dep. I Secc. I
Sub Secc. A/N
Ficha Nro. ____ Confec. ____

VIERA (Apellidos) — Omar Agustín. (Nombres)

DOCUMENTOS: C/C ..... (Serie, Nro.) C/I. ..... (Nro., Dpto.)

OTROS DOC. ..... (Pasaporte, Lib. Enrol., etc.)

NACIMIENTO: 19 años (1961) (Fecha) — Oriental (Lugar)

DOMICILIO: Cañada Grande (Calle, Nro., Teléf.) — San José (Ciudad o Localidad)

PROFESION U OCUPACION: Campesino

LUGAR: ..... CARGO: .....

IDEOLOGIA POLITICA: Comunista. CLASIFICACION: .....

DATOS COMPLEMENTARIOS: ..... (Est. Civil, Cónyuge, Hijos)

..... (Otros familiares)

Fecha	Documentos	152605 ANTECEDENTES A REGISTRAR
8.1.76	B-0001	Afiliado al Partido Comunista Nro.16199,fecha de ingreso 27.9.61.- Microfilm incautado a RODNEY ARISMENDI.-Eval.B-2.-(S).-
17-4-74	Doc.1776	-Indica lo mismo que el documento anterior.Eval.B-2 (V)
		11/5/79-Se contestó por Mem (A) Nº 509/79 para la PNN.- (U

J. C. J.

F 3

Dpto. 1

152605

Apellidos VIERA

Nombres Omar Agustín

Documentos: Af. al P.C.No.: 16199

Ant, Secc.	A	B	C	D	E	G	V
	X						

Secreto

75260 ANTECEDENTES

8.1.76 - Doc. 0001 - Eval. B - 2 (J)

Oriental I9 años

Fecha de Ing.: 27.9.61

Cañada Grande - SAN JOSE

Campesino.-

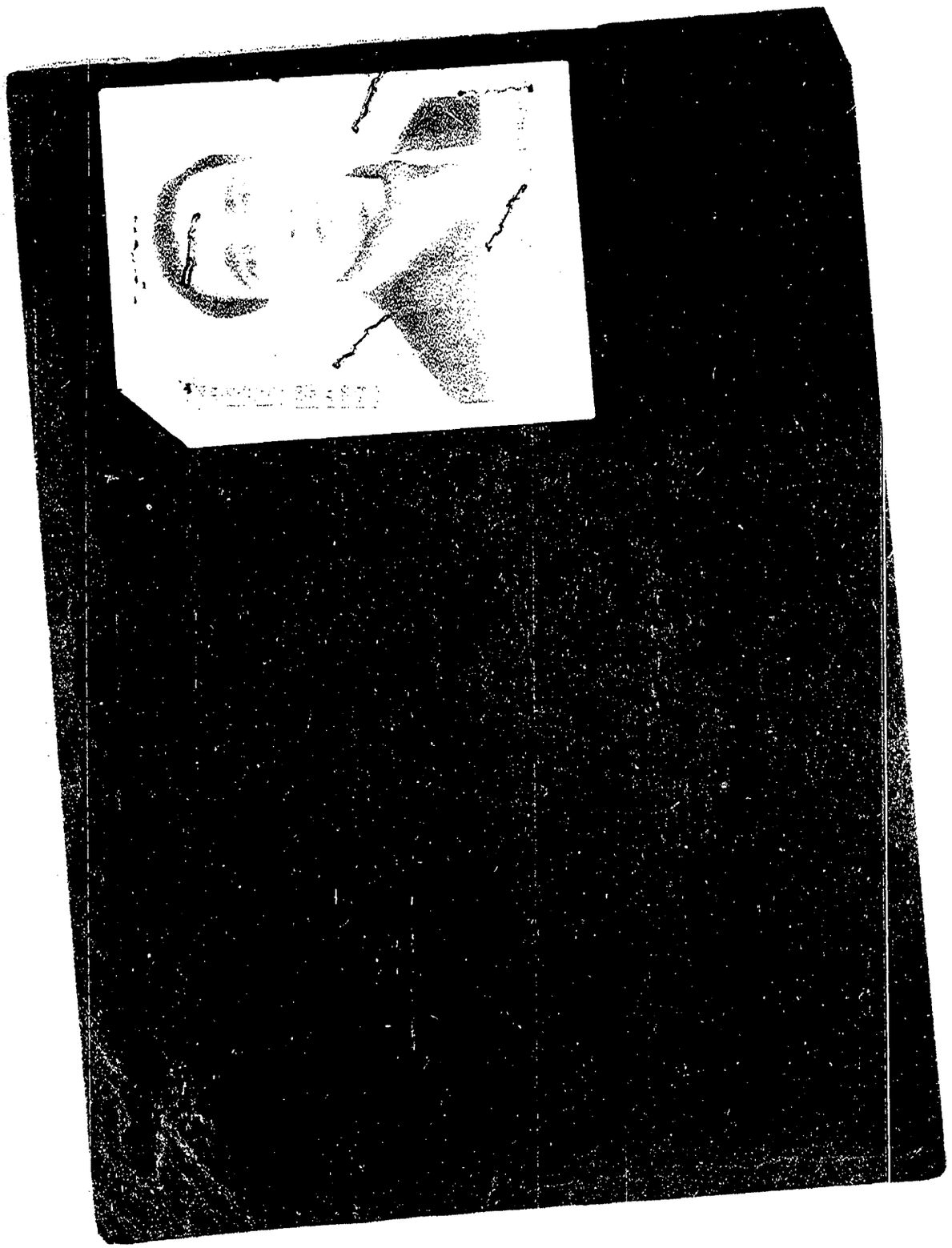

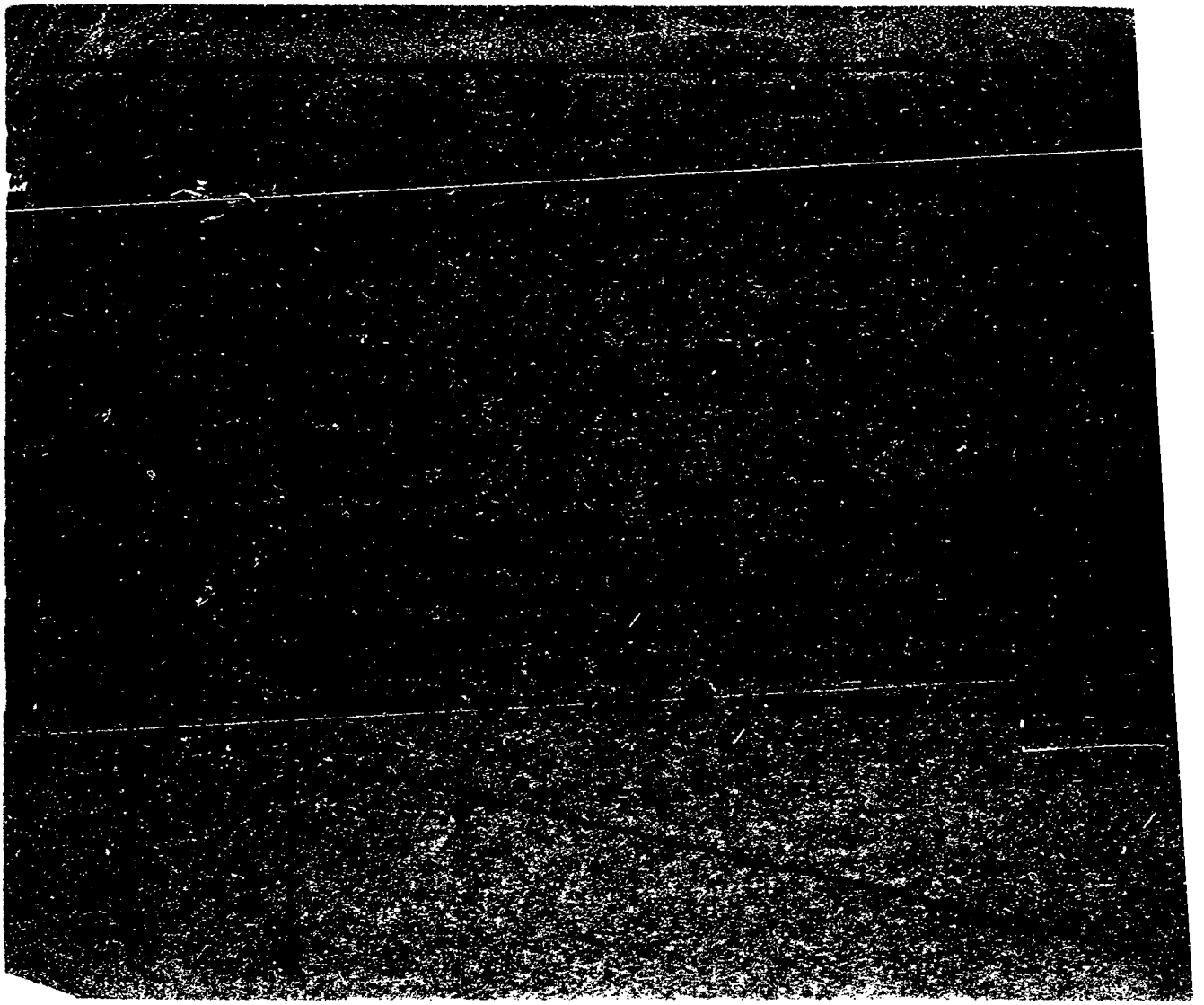

VIERA ZIPITRIA - Omar Eduardo

FECHA	DOCUMENTOS	ANTECEDENTES A REGISTRAR 152606
7.4.77.	Doc 0300	-Figura en una relación de ciudadanos Uruguayos que abandonaron la República Argentina, como refugiados al amparo del Comité Inte nacional para la Migración Europea (C.I.M.E.) entre el 26.12.1973 y el 27.2.77. - Viajó el día 15.8.75 con destino a Holanda.- Evaluación A-1 (JJ)
8-10-81	6105	- Integrante del M.L.N.- Eval. A-1. (LA).- Integra una relación de sediciosos uruguayos que se encuentran radicados en Suecia.-
7/4/83	25365/ 504	Indica Idem. Doc. 361 y 366 Agregando lo siguiente: 1971/1978. En información referente al "M.L.N.", obtenida por el Dpto.III/S.I.D., en éste período, se establece: (agrega lo siguiente al Doc.366/76) El causante fija como remitente a M.GUATONA - Fray Cayetano 649, Capital Federal. (Argentina).-Eval:A-2 (R)
22.7.83	18347/82 Pag.60	-1.9.82-Indica Idem al Doc. 300/77.-Eval A-2 (V)

1965

52607-8

F5.1

SERVICIO DE INFORMACION DE DEFENSA

Dep. 1

Confeccionado el 23 de junio de 1971.-

VARIOS

FOTO

Apellidos VIERA FREITAS.

Nombres ONDINO VICTOR.

Fecha de Nacimiento 10 de setiembre de 1901

Lugar de Nacimiento 10 a. Sección de Cerro Largo.

Est. Civil -

Cred. Cívica ARB 7918(1) Ced. Identidad 1.027.007(2)

Otros Documentos

Ocupación Director Técnico Deportivo.

Padre Amaro Lino .

Madre Adelaida.

Domicilio Ramón Massini 3298 ap.501(3)en 1982 Palmar Nº 2362 Apto 4 (1967) Ciudad

Otros datos

95325

FICHA COMPLEMENTARIA

DOCUMENTO		ANTECEDENTES 152607 F5-2
Fecha	Origen	
8/I/1970	B72 D32	Es 17/VII/1959 es Director Técnico del Club Nacional de Football. El Popular del 8/IX/1958 informa que el día 12 del corriente , el reseñado dará una conferencia en el I.C.U.S. sobre el tema:"Preguntas y repuestas sobre el Footbal Soviético".- En el Suplemento deportivo que acompaña el diario "El Popular" del 20/IX/1965, se publica una nota conteniendo sus declaraciones sobre toda su actividad como técnico deportivo, tanto en Brasil como en nuestro país.-(J)1-
10.6.82	Doc.15809 /012	Integra la Comisión Fiscal de las Autoridades Provisorias de la ASOCIACION URUGUAYA DE ENTRENADORES DE FUTBOL, según Acta de Fundación de fecha 16.12.963.-- Eval.A-1. (RD)Ind.1-3-

SERVICIO DE INFORMACION DE DEFENSA
Dep. I

Sección .....

MINISTERIO DE DEFENSA NACIONAL
SERVICIO DE INFORMACION DE DEFENSA

M / F

Ficha Nº 152608-6 confeccionada el 22/Dic./1966

FOTO

Apellidos VIERA

Nombres ORLANDO

Fecha de Nacimiento: .....

Lugar de Nacimiento: .....

Cred. Cív.: ..... Ced. Identidad: .....

Prontuario: ..... F. Censal: .....

Padre: .....

Madre: .....

Domicilio: ..... Ciudad: .....

Otros datos (Documentos y señas personales) Comerciante de la localidad de Centurión. Integrante de la COOPERATIVA DE PRODUCTORES AGRARIOS COPALCEN

Form. 3

FICHA COMPLEMENTARIA

Documento			152608 ANTECEDENTES	152
Nº	Fecha	Origen		
12	3/XI/1965		-El reseñado comerciante de la localidad de Cantarrán es una de las personas allegadas a la Labor desarrollada por el Dr. Cantera, en la COOPERATIVA DE PRODUCTORES AGRARIOS COBALCEN.- Vice-Presidente de la Comisión de la Escuela de Riego	

SERVICIO DE INFORMACION
DE DEFENSA
Dep. 1

952609-4

Confeccionado el 9/III/73

Fs. 1

VARIOS

FOTO

Apellidos VIERA VEGA

Nombres Oscar

Fecha de Nacimiento

Lugar de Nacimiento

Est. Civil

Cred. Cívica Céd. Identidad

Otros Documentos

Ocupación

Padre

Madre

Domicilio Uruguay Nro. 1319. Ciudad Montevideo.

Otros datos Propietario del vehículo matrícula Nº. 215-749.

95027

CHIESA Hnos. Ltda - 8.000 - 3 - 72

FICHA COMPLEMENTARIA

DOCUMENTO		152609 ANTECEDENTES F502
Fecha	Origen	
5/II/73	D.6.....	Figura como visitante de los integrantes de las delegaciones intervinientes en el 37º Congreso del Partido Socialista. (R) [redacted]

F-1

MINISTERIO DE DEFENSA NACIONAL
S. I. D.

952610-2

Dep. I Secc. I
Sub - Secc. G
Ficha Nro.____ Confec.____

VIERA OLAZABAL — Apellidos
Oscar Albernoz — Nombres

DOCUMENTOS: C/C.____ (Serie / Nro.) C/I. 16.824 (Lavalleja) (Nro. / Dpto.)

OTROS DOC.____ (Pasaporte / Lib. Enrol. / etc.)

NACIMIENTO:____ (Fecha / Lugar)

DOMICILIO:____ (Calle / Nro. / Teléf. / Ciudad o Localidad)

PROFESION U OCUPACION: Funcionario del Banco Central

LUGAR:____ CARGO: Asistente de Administ. (1)

IDEOLOGIA POLITICA:____ CLASIFICACION: Izquierdista (2)

DATOS COMPLEMENTARIOS:____ (Est. Civil / Conyuge / Hijos)

1500

Otros familiares

F-2

Fecha	Documentos	152610 ANTECEDENTES A REGISTRAR
31/1/75	Doc.247	-Figura en una relación de funcionarios del Banco Central que violando el Decreto del P.E.de fecha 4/7/73,hiciera paro,no concurriendo a desempeñar sus tareas habituales al 5/7/73.-(H).- Eval. A-1.-
	7.8.78	Se contestó Mem.(A) No.770 D.E.I.(Y)
18.3.83	2419/79 pag.16	Figura en una relación de funcionarios del Banco Central del Uruguay, de fecha 21 de setiembre de 1979, considerados izquierdistas activistas.(indica 1 y 2).- Eval:A-2 (PS)
14.10.83	2729/79 Pag. 18	-Indica idem al documento No.2419/79, aportando que se encuentra entre el personal presupuestado.- Eval.B-3 (Y)

SERVICIO DE INTELIGENCIA

Div. I (Seguridad)

Sección .....

MINISTERIO DE DEFENSA NACIONAL
SERVICIO DE INFORMACION DE DEFENSA
M/F
Ficha N.º 52611-0

Fs. 100

confeccionada el 29-IV-964

Foto

Apellidos VIERA,

Nombres Osvaldo,

Fecha de Nacimiento: .....

Lugar de Nacimiento: .....

Cred. Civ.: ..... Ced. Identidad: .....

Prontuario: ..... F. Censal: .....

Padre: .....

Madre: .....

Domicilio: ..... Ciudad: .....

Otros datos (Documentos y señas personales) Casado con Elsa GONZALEZ, padre de: Milton Osvaldo y de Cletón Delfino,

FICHA COMPLEMENTARIA

Documento			152611 Antecedentes Fr.2
N.º	Fecha	Origen	
12-III-964	B-72-Doc.15		-Sus hijos participaron en la marcha de los cañeros, ellos son Milton Osvaldo y Cletón Delfino.

VARIOS

F3-1

JUNTA DE COMANDANTES EN JEFE

S. I. D.

152612-8 26.05.82

DEP. I SECC. I

SUB SECC. A/N

FICHA Nº ..... CONFEC. .....

VIERA VILLAR (1) — Pablo Trifon (2)

Apellidos — Nombres

DOCUMENTOS: C/C [illegible] — C/I. 1.381.968/6 (4)

Nº Dpto. — Serie Nº

OTROS DOC. PASAPORTE No.125176

Pasaporte Li. Enrol etc.

NACIMIENTO: 12.03.66 — Uruguay

Fecha — Lugar

DOMICILIO: Guadalupe 2185 Apto.1 (3)

Calle Nº Teléf. Ciudad o Localidad

PROFESION U OCUPACION: .....

LUGAR: ..... CARGO: .....

IDEOLOGIA POLITICA: ..... CLASIFICACION: .....

DATOS COMPLEMENTARIOS: Soltero (5)

Est. Civil — Cónyuge — Hijos

.....

Otros familiares

FECHA	DOCUMENTOS	152612 ANTECEDENTES A REGISTRAR F.2
14.03.77	1419/77	Regresó en Feb/977 al Uruguay junto con otros 72 uruguayos procedentes de Sydney (Australia) donde estaba radicado, a bordo del buque ruso SHOTA RUSTAVELI. Evaluación: A-1.- (VL)
24.12.82	.....	Se contestó Memo(A)3133/82 para el Dpto.II del EME.-(i)
17.12.82	D.23076	-Indica (1 al 5).-(i).

Imp. Nacional 1933/73

29.12.82.- (SS)- Fs. 1

JUNTA DE COMANDANTES EN JEFE

S. I. D.

152613-6

Dep. I Secc. I

Sub Secc. A/N

Ficha Nº ..... Confec. .....

VIERA DE BRITOS — Palmiro

Apellidos — Nombres

DOCUMENTOS: C/C. B.V.A. No.16829 C/I.

Serie — Nº — Nº — Dpto.

OTROS DOC. .....

Pasaporte — Lib. Enrol. — etc.

NACIMIENTO: 47 años en 1970.-

Fecha — Lugar

DOMICILIO: Amaghino No.4505 -

Calle — Nº — Teléf. — Ciudad o Localidad

PROFESION U OCUPACION: Jornalero - CONAPROLE.-

LUGAR: ..... CARGO: .....

IDEOLOGIA POLITICA: ..... CLASIFICACION: .....

DATOS COMPLEMENTARIOS .....

Est. Civil — Cónyuge — Hijos

.....

Otros familiares

M2854

Fecha	Documentos	ANTECEDENTES A REGISTRAR 132613 Fc.2
19.2.79	D.0274	- 18.XII.970.- Afil. al P.C. No.51941, Secc. 8va. Agrupación CONAPROLE, siendo presentado para su afiliación al Partido por C. CARBALLO y LUISA R. D. de CARBALLO, según documentación incautada por O.C.O.A. en febrero de 1976.- EVAL: A - 1. (SS)-
29.12.82.....		- Se hizo Memo (A) No.3204/82 para el A.N.C.A.P.(SS)-

SERVICIO DE INFORMACION DE DEFENSA

152614-4

Fc. 1

Confeccionado el 25.2.76

Dep. 1

V A R I O S

F O T O

Apellidos VIERA RIVERO

Nombres Palmiro

Fecha de Nacimiento 43 años(1975)

Lugar de Nacimiento Uruguay

Est. Civil Casado

Cred. Cívica ..... Céd. Identidad .....

Otros Documentos .....

Ocupación Docente -Escuela No.189

Padre .....

Madre .....

Domicilio ..... Ciudad .....

Otros datos .....

.....

.....

CHIESA Hnos. Ltda. - 2.500 - 9/75

FICHA COMPLEMENTARIA

DOCUMENTO		152614 ANTECEDENTES
Fecha	Origen	
5.12.75 PD 7 a 7	2049	29.11.75 -Se presentó en la DNII quedando detenido en relación con la colecta de víveres efectuada por alumnos de la Escuela No.189 para el hijo de un matrimonio procesado por sediciosos. Posteriormente fue emplazado para presentarse a la hora 09.00 del día de la fecha en esa Dirección.- (DD)

S/VII/81

MINISTERIO DE DEFENSA NACIONAL
S. I. D.

752615-1

Fs. 1

Dep. I Secc I

Sub-Secc. A/N

Ficha N.o..... Confec.....

VIERA ..... Apellidos

Pancho ..... Nombres

DOCUMENTOS: C/C ..... Serie ..... N o C/I ..... N.o ..... Dpto.

OTROS DOC. ..... Pasaporte ..... Lib. Enrol. ..... etc.

NACIMIENTO ..... Fecha ..... Lugar

DOMICILIO: ..... Calle ..... N.o ..... Teléf. ..... Ciudad o Localidad

PROFESION U OCUPACION: Actor

LUGAR: ..... CARGO: .....

IDEOLOGIA POLITICA ..... CLASIFICACION .....

DATOS COMPLEMENTARIOS ..... Est. Civil ..... Conyuge ..... Hijos

..... Otros familiares 134320

Fecha	Documentos	152615 ANTECEDENTES A REGISTRAR F8.2
15/XI/68	75-673	Actuó en el acto organizado por estudiantes del Instituto Bauzá en el local del Cte.Caerd.Apoyo.a la Rev.Cubana donde se efectuó un homenaje al Che Guevara.(0) INDICAT.O
27/VII/68	75-679	Actuó en el Gimnacio del Platense con motivo de recordar el asalto al Cuartel de Moncada (26 de junio)(0)
9-XI-68	B75-D760	Actúa en el acto de Homenaje organizado por el grupo estudiantil "Francisco Bauzá" al guerrillero Ernesto Che Guevara. (R)
22/3/969 Archv.972	75-422	-Participó de un acto artistico llevado a cabo en el Local Central de la C.N.T. , organizado por el "Círculo de la Construcción de la U.J.C., en el día de la fecha conjuntamente con otros artistas de conocida ideología Comunista.- (PP).-
20.5.82.	D.14990	Es mencionado n la página/s 99 del libro "EL COMUNISMO EN URUGUAY", integrante del Centro de Cantores y de Artistas Populares.- Eval.A-1.-(FE)

SERVICIO DE INFORMACION DE DEFENSA
Dep. 1

152616 -9

Confeccionado el 21.2.73

Fr. 1

VARIOS

FOTO

Apellidos VIERA ARIAS

Nombres Pedro Enrique

Fecha de Nacimiento (1) 50 años

Lugar de Nacimiento (2) Oriental

Est. Civil (3) Casado

Cred. Cívica ..... Céd. Identidad .....

Otros Documentos .....

Ocupación .....

Padre .....

Madre .....

Domicilio ..... Ciudad .....

Otros datos .....

[signature]

Imp. CHIESA Hnos. Ltda. 4.000 - 11 - 72

FICHA COMPLEMENTARIA

DOCUMENTO		ANTECEDENTES
Fecha	Origen	152618
4.6.72	Doc.1272 JPM (PD)	Fue detenido en averiguación y llevado a la D.N.I.I. Posteriormente fue aclarada su situación recobrando su libertad.- (00)
4.6.72	Doc.1271 JPM (PD)	Fue detenido al efectuarse un allanamiento en la finca de Yare 1176. Se le incautó un revólver marca Celt.38 expresando que le había adquirido hace unos 20 años. Consultado el Servicio de Material y Armamento, informa que dicha arma fue registrada en el año 1956 por otra persona. Encontrandose detenido en la D.N.I.I.. (00) Indica - ①d/③

SERVICIO DE INTELIGENCIA
División I
(Seguridad)

MINISTERIO DE DEFENSA NACIONAL
SERVICIO DE INFORMACION DE DEFENSA
M/F
152617-7

Sección Fs-1
Act. Ant. Nac.
Ficha N.

Nombres y Apellidos: VIERA,
Pedro Walter

Fecha de Nacimiento:

Lugar de Nacimiento:
(País - Ciudad o Localidad - etc.)

Cred. Civ.: Serie N.º Ced. Identidad:

Otros documentos: PP. Uruguayo Nº37002.
(Pasaporte - Libreta Enrolam. - etc.)

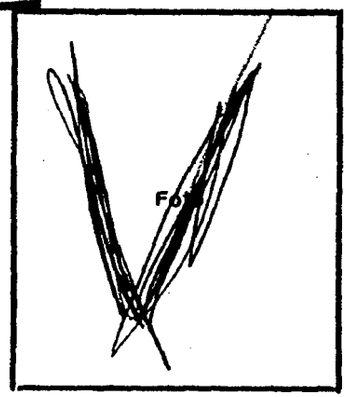

Domicilio:
(Ciudad o Localidad) (Calle) (N.º) (Telef.)

Filiación
- Edad Aparente Color del Cutis
- Color del Cabello Estatura Aproximada
- Complexión Aspecto Social
- Señas particulares

Ficha confeccionada en Montevideo, el 27 de octubre de 1964

152617 Fs. 2

ACTIVIDADES

(1) Laborales: Profesión ..... Lugar de trabajo .....

Cargo ..... Antigüedad .....

Otras Actividades .....

.....

(2) Políticas: Ideología ..... Actuación .....

Antecedentes .....

Antecedentes familiares .....

(3) Sociales: Estado Civil ..... Religión ..... Figuración .....

Grado Instrucción ..... Lugares que frecuenta .....

(4) Económicas: Situación ..... Capital aprox. ..... Vehículo .....
marca y N.o

Otros datos .....

Datos Complementarios .....

Apreciación Personal Gral. .....

.....

.....

FICHA COMPLEMENTARIA de: VIERA, Pedro Walter

Documento		152617 Antecedentes
Fecha	Origen	
4/IV/964	LPJPMdeo. 94/964.	-Arriba al Puerto de Montevideo en el Vapor de la Carrera-Ciudad de Formosa en la fecha, pasaporte Uruguayo Nº37002, procedente de Cuba, vía Buenos Aires.

SERVICIO DE INFORMACION DE DEFENSA
Dep. I

MINISTERIO DE DEFENSA NACIONAL
SERVICIO DE INFORMACION DE DEFENSA
M/F

Ficha Nº 152618-5 confeccionada el 27/XII/19[illegible]

Sección

FOTO

Apellidos VIERA

Nombres Perico

Fecha de Nacimiento:

Lugar de Nacimiento:

Cred. Cív.: Ced. Identidad:

Prontuario: F. Censal:

Padre:

Madre:

Domicilio: Ciudad:

Otros datos (Documentos y señas personales) Comerciante. Socio de la Escuela de Bienestar y la Cooperativa de COPALCEN de Cerro Largo.-

15/[illegible]

Form. 3

FICHA COMPLEMENTARIA

Fs. 2

Documento			152618 ANTECEDENTES
Nº	Fecha	Origen	
[illegible].12	3/XI/1965		-El reseñado de profesión Comerciante, es socio de la Escuela de Bienestar y de la Cooperativa de Productores Agrarios COPALCEN.-

FICHA COMPLEMENTARIA

Documento			152618 ANTECEDENTES
Nº	Fecha	Origen	
12	3/XI/1965		-El reseñado de profesión Comerciante, en mérito de la Escuela de Bienestar y de la Cooperativa de Productores Agrarios COPALCEN.-

FS-1

SERVICIO DE INFORMACION DE DEFENSA

152619 -3

Dep. 1

Confeccionado el 2 de abril de 1971.-

VARIOS

FOTO

Apellidos VIERA CELA

Nombres Primo

Fecha de Nacimiento

Lugar de Nacimiento

Est. Civil

Cred. Cívica Ced Identidad

Otros Documentos

Ocupación Sección teléfonos de UTE.-Central Aguada.-

Padre

Madre

Domicilio Ciudad

Otros datos

05183

FICHA COMPLEMENTARIA

DOCUMENTO		152619 ANTECEDENTES Fsa
Fecha	Origen	
4/VII/969	M67-D-3	-Detenido por violación de las Medidas Prontas de Seguridad(Decreto del Poder Ejecutivo del 24/VI/69) Posteriormente fue puesto en libertad.

S. I. D.
Dpto. I

ASUNTO
152619

05/10/83
(P)

VIERA CELA
Primo

Af. P.C. No. 69693

AÑO	DOCUMENTO

2.000 - 2/83 - O. T. 5081 - Cía. Nal. de Rollos - R.U.C. 210288150015

Fs.4

AÑO 526 10	DOCUMENTO
30923/172	Dep.Mdeo. - Secc.8a. Agrup.Tráficos -
017.-	Fecha de Ing.: 27/11/72 - Dom.: Sto.Pa-
	tricios 1429 y Edison - Ocupación: Ope-
	rador - Lugar de Trabajo: U.T.E.-

Fc. 1

JUNTA DE COMANDANTES EN JEFE
S. I. D.

5526201

Dep. I Secc. I
Sub Secc. A/N
Ficha Nro. ____ Confec. 20-9-78

VIERA — Apellidos
Ramón — Nombres

DOCUMENTOS: C/C ..... Serie ..... Nro. C/I. ..... Nro. ..... Dpto.

OTROS DOC. ..... Pasaporte ..... Lib. Enrol. ..... etc.

NACIMIENTO: 29 años en 1968 — Fecha ..... Lugar

DOMICILIO: Fraternidad 3885 — Calle ..... Nro. ..... Teléf. ..... Ciudad o Localidad

PROFESION U OCUPACION: Aprendiz Mecánico

LUGAR: ..... CARGO: .....

IDEOLOGIA POLITICA: ..... CLASIFICACION: .....

DATOS COMPLEMENTARIOS: ..... Est. Civil ..... Hijos

..... Otros familiares

F. 2

Fecha	Documentos	152620 ANTECEDENTES - A REGISTRAR
17-4-74	Doc.1776	-Afiliado al Partido Comunista con el Nº36315,fecha de ingreso:31-12-68.(Microfilm Incautado a Rodney Arismendi) Eval.B-2 (V)

J. C. J. ANTINACIONAL 5.7.76

Dpto. 1 152620

Apellidos VIERA

Nombres Ramón

Documentos: Aprendíz mecánico - Afil.P.C.

Ant, Secc: A B C D E G V

[X] [ ] [ ] [ ] [ ] [ ] [ ]

Secreto

152020 **ANTECEDENTES** Fs. 4

Doc.0001/76.-(U) Eval. B-2.-

Afil. No. 36315 Fecha de ingreso 31/12/68.-

Edad: 29 años - Or.

Dom: Fraternidad 3885- Angel Salvo y Sagastume

Doc; Carece

Ocup: Aprendiz Mecánico- COTELC./

JUNTA DE COMANDANTES EN JEFE

S. I. D.

152621-9

Dep. I Secc. I

Sub Secc. A/N

Ficha Nº ..... Confec. 8.3.83

Fc 1

VIERA — Apellidos

Ramón — Nombres

DOCUMENTOS: C/C. ..... Serie ..... Nº ..... C/I. ..... Nº ..... Dpto.

OTROS DOC. ..... Pasaporte ..... Lib. Enrol. ..... etc.

NACIMIENTO: ..... Fecha ..... Lugar

DOMICILIO: ..... Calle ..... Nº ..... Teléf. ..... Ciudad o Localidad

PROFESION U OCUPACION: Pastor Evangelista

LUGAR: Dpto. de Maldonado CARGO: .....

IDEOLOGIA POLITICA: ..... CLASIFICACION: .....

DATOS COMPLEMENTARIOS ..... Est. Civil ..... Cónyuge ..... Hijos

..... Otros familiares

[illegible]

JUNTA DE COMANDANTES EN JEFE

S. I. D.

152621-9

Dep. I Secc. I

Sub Secc. A/N

Ficha Nº ..... Confec. 8.3.83

Fc1

VIERA — Apellidos

Ramón — Nombres

DOCUMENTOS: C/C. ..... (Serie / Nº) C/I. ..... (Nº / Dpto.)

OTROS DOC. ..... (Pasaporte / Lib. Enrol. / etc.)

NACIMIENTO: ..... (Fecha / Lugar)

DOMICILIO: ..... (Calle / Nº / Teléf. / Ciudad o Localidad)

PROFESION U OCUPACION: Pastor Evangelista

LUGAR: Dpto. de Maldonado CARGO: .....

IDEOLOGIA POLITICA: ..... CLASIFICACION: .....

DATOS COMPLEMENTARIOS ..... (Est. Civil / Cónyuge / Hijos)

..... (Otros familiares)

MBA3556

Fecha	Documentos	152621 ANTECEDENTES A REGISTRAR Fs.2
8.3.83	21726/82	-Es el Pastor de la "Iglesia Evangelista-Asamblea de Dios" en el Dpto. de Maldonado.-Eval: B-2(AD)

JUNTA COMANDANTES EN JEFE
Dep. 1

152622 Confeccionado el 6.2.73 Fs. 1

VARIOS

FOTO

Apellidos VIERA

Nombres Ramón

Fecha de Nacimiento

Lugar de Nacimiento

Est. Civil

Cred Cívica Céd. Identidad

Otros Documentos

Ocupación UTE. Guardia Nº3 de Calderas (1)

Padre

Madre

Domicilio Ciudad

Otros datos

IMP. CHIESA Hnos. Ltda. 3.000 - 5 - 76

FICHA COMPLEMENTARIA Fs.2

DOCUMENTO		459628 ANTECEDENTES
Fecha	Origen	
NOV.1971	Lista 988 PDC F.A	-Candidato en el 115. lugar a la Junta Departamental por el Dpto. de Durazno sub lema Frente Duraznense. /SS/.-
1971	Lista 808	Candidato como 17º titular a la Junta Electoral por el Dpto. de Paysadú, sub lema "Frente del Pueblo" _(W).-
31.5.74	Doc.1331	-Figura en una relación de personal izquierdista que se encuentran de servicio en la Sala de Calderas de la Central Batlle de Generación Térmica. Casi la mayoría de los nombrados en dicha relación se les sindican como autores directos y responsables de las condiciones deplorables en que se encuentran los servicios a su cargo. Se destaca que cuentan con la complicidad solapada y decidida de una Gerencia de Generación dirigida por el Ing. Manuel ARESTIVO, una sub-Gerencia en manos del Ing. Juan Adalberto COHN, acompañados incondicionalmente por una Jefatura en casi su totalidad también comunista y pro-

.../

VIERA, Ramón

FICHA COMPLEMENTARIA

Fs 3

Documento			ANTECEDENTES
Nro.	Fecha	Origen	752622
	31.5.74	D.1331	//... tupamaros comandados por Samuel HOJMAN, Daniel CAPUTTO, Danilo CORDONE; Ramón GONZALEZ, Antonio COSTA.- Evaluación B-2.- (0)-

31.5.76.-

Fo 1

JUNTA DE COMANDANTES EN JEFE
S. I. D.

152623-5 Dep. I Secc. I
Sub Secc. A/N
Ficha Nro. ____ Confec. ____

VIERA (Apellidos) Ramón Constante. (Nombres)

DOCUMENTOS: C/C NAB 3376 (Serie / Nro.) C/I. ..... (Nro. / Dpto.)

OTROS DOC. ..... (Pasaporte / Lib. Enrol. / etc.)

NACIMIENTO: 54 años (1964) (Fecha) ..... (Lugar)

DOMICILIO: Esmeralda 1060-Florencia y Emancipición (Calle / Nro. / Teléf. / Ciudad o Localidad)

PROFESION U OCUPACION: Albañil- onstrucción

LUGAR: ..... CARGO: .....

IDEOLOGIA POLITICA: Comunista CLASIFICACION: .....

DATOS COMPLEMENTARIOS: ..... (Est. Civil / Cónyuge / Hijos)

..... (Otros familiares)

Fs.2

Fecha	Documentos	152623 ANTECEDENTES A REGISTRAR
8.1.76	D-0001	Afiliado al Partido Comunista Nro. 21523, fecha de ingreso 28.4.64 Microfilm incautado a RODNEY ARISMENDI.-Eval. B-2.- (S).-
		10/7/78-Se remitieron datos identificatorios por Mem.(A) No. 685 (Corte Electoral).- (U)
17-4-74	Doc.1776	-Indica lo mismo que el documento Nº0001. Eval.B-2 (V)

J. C. J.
Dpto. 1

152623

Fs. 3

Apellidos VIERA

Nombres Ramón Constante

Documentos: Af. al P.C.No.: 21523

Ant, Secc.	A	B	C	D	E	G	V
	X						

Secreto

152623 ANTECEDENTES Fc.4

8.1.76 - Doc. 0001 - Eval. B - 2

Oriental 54 años

Fecha de Ing.: 28.4.64

Esmeralda 4060 - Florencia y Emancipación

NAB 2376

Albañil - Construcción.-

Fs. 1

JUNTA DE COMANDANTES EN JEFE
S. I. D.

152624-3

Dep. I Secc. I
Sub Secc. A/N
Ficha Nro. ____ Confec 2-9-78

VIERA VERENCIA (1) Ramón FROILAN
Apellidos Nombres

DOCUMENTOS: C/C L.A.A. 19155 C/I. 28.773 Río Negro (2)
Serie Nro. Nro. Dpto.

OTROS DOC. .....
Pasaporte Lib. Enrol. etc.

NACIMIENTO: 21 años en 1969--13/12/47 -Sorieno (3)
Fecha Lugar

DOMICILIO: Barrio las Canteras Oribe y Abayubá) (4) Rio Negro
Calle Nro. Teléf. Ciudad o Localidad

PROFESION U OCUPACION: Obreno

LUGAR: CONSTRUCCION CARGO: .....

IDEOLOGIA POLITICA: ..... CLASIFICACION: .....

DATOS COMPLEMENTARIOS: .....
Est. Civil 136823 Cónyuge Hijos

Padres: Froilán y Aquilina Pascuala (5)
Otros familiares

Fecha	Documentos	152624 ANTECEDENTES A REGISTRAR Fs.2
4-6-76	Doc.0774	-Afiliado al Partido Comunista con el Nº38403,fecha de ingreso:30-5-69.Presentado por:Juan Gomez.Secc.Fray Bentos. Construcción.Eval.B-1 (V)
18/10/78	DNII J.P.Rio Negro	-Indica (1) al (5). Indica Doc. 0774/76.- CONST.HAB. Nº 295/78 DE RIO NEGRO.- (U)
2.4.80 -	D.1462	18.3.80 - Presenta recurso ante el Señor Delegado Departamental del S.I.D. en el Departamento de Rio Negro al habérsele incluido en la Cat."C" de C.H.C.P..- 31.3.80 - El Delegado Departamental eleva el Exp. del causante ante este Servicio para consideración.- 26.6.80 - Por Exp.Nº.211/D-I/80 de este Servicio se comunica Delegado Departamental en Rio Negro que esta Dirección ha resuelto mantener al causante en la Cat."C" otorgada.- (M)

SERVICIO DE INTELIGENCIA
División I
(Seguridad)

MINISTERIO DE DEFENSA NACIONAL
SERVICIO DE INFORMACION DE DEFENSA
M/F

152625-0

Sección Fs. 1
Act. Ant. Nac.
Ficha N.º 0523.

Nombres y Apellidos: VIERA Ramón Demetrio

Fecha de Nacimiento: 21/12/39 (1)

Lugar de Nacimiento: Paysandú (2)
(País - Ciudad o Localidad - etc.)

Foto

Cred. Civ.: Serie AQB N.º 6759 (3) Ced. Identidad: 2.535.306 (4)

Otros documentos:
(Pasaporte - Libreta Enrolam. - etc.)

Cno. Carrasco 6112-Lido* (5)

Domicilio: Fray Bentos - Barrio Amanecer
(Ciudad o Localidad) (Calle) (N.º) (Telef.)

Filiación
- Edad Aparente ..... Color del Cutis .....
- Color del Cabello ..... Estatura Aproximada .....
- Complexión ..... Aspecto Social .....
- Señas particulares .....

Ficha confeccionada en Montevideo el 5 de Enero de 1965.-

152328

Fs.2

ACTIVIDADES

(1) Laborales: Profesión Limpiador(6) Lugar de trabajo Restaurante El Rosal (7)

Cargo ..... Antigüedad .....

Otras Actividades .....

.....

(2) Políticas: Ideología Comunista.- Actuación .....

Antecedentes .....

Antecedentes familiares Madre: Florencia VIERA(8)

(3) Sociales: Estado Civil Soltero(9) Religión ..... Figuración .....

Grado Instrucción ..... Lugares que frecuenta .....

(4) Económicas: Situación ..... Capital aprox. ..... Vehículo ..... marca y N.o

Otros datos .....

Datos Complementarios .....

Apreciación Personal Gral. .....

.....

.....

Documento		452625 Antecedentes
Fecha	Origen	
2/X/964.	B-41-D-20.-	-De ideología política comunista.-Domiciliado en la ciudad de Fray Bentos.-Se afilió al Partido Comunista,con el Carnet Nº1937.-Eval.B-2.
III/1962	Mondel Nº161	
		10/7/78-Se remitieron datos identificatorios por Mem.(A) No. 685 (Corte Electoral).- (U)
	DNII	III/96[illegible]-En la fecha se establece que el titular es afiliado a la Unión de Juventudes Comunistas, Círculo Fray Bentos, del Dpto. de Río Negro, desde el 20/11/59, siendo titular del Carné Nº 1937 de afiliado.-(C.H.C.P. Nº 98 del 14/X/80 INGRESO).-(U Indica (1) al (9).
		-

Fecha	Origen	452025 Antecedentes

JUNTA DE COMANDANTES EN JEFE

S. I. D.

~~52625~~

Dep. I Secc. I

Sub Secc. A/N

Ficha No. ..... Confec. .....

VIERA, (1) Ramón Demetrio (2).

Apellidos Nombres

DOCUMENTOS: C/C. AQB.6759 (3) C/I. 2.535.306-0 (4)

Serie No. No. Dpto.

OTROS DOC. .....

Pasaporte Lib. Enrol. etc.

NACIMIENTO: 21.12.939. (5) .....

Fecha Lugar

DOMICILIO: Cno. Carrasco 6112 (6) .....

Calle No. Teléf. Ciudad o Localidad

PROFESIÓN U OCUPACIÓN: .....

LUGAR: ..... **CARGO:** .....

IDEOLOGÍA POLÍTICA: ..... **CLASIFICACIÓN:** .....

DATOS COMPLEMENTARIOS Soltero (7) .....

Est. Civil Cónyuge Hijos

Hijo de: Florencia (8) 198426

Otros familiares

FECHA	DOCUMENTOS	152625 ANTECEDENTES A REGISTRAR Fs. 6
14.1.82.	10.978.	Afiliado a la UJC con el Nº1937, según micrófilo incautado por OCOA en procedimiento realizado el 21.12.81. Eval.A.1.
C.H.C.P.Nº98/Ingreso Ideo	Sec.14a.	25.11.80.En esta fecha se contestó constancia a nombre del causante, con anotaciones, para ingreso en el M.T. O.P.Indica (1) al (8).
22.4.83.	20492/82	Habiendo solicitado C.H.C.P.el 14.10.80, se le otorgó Cat."C" el 3.12.80.Eval.A.1.(AE).

MINISTERIO DE DEFENSA NACIONAL 152626-8

S. I. D.

Dep. I Fs. 1 Secc. I

Sub - Secc. G

Ficha Nro.____ Confec.____

VIERA (Apellidos) Ramón Marcelo (Nombres)

DOCUMENTOS: C/C.____ (Serie / Nro.) C/I.____ (Nro. / Dpto.)

OTROS DOC. ____ (Pasaporte / Lib. Enrol. / etc.)

NACIMIENTO: ____ (Fecha / Lugar)

DOMICILIO: ____ (Calle / Nro. / Teléf. / Ciudad o Localidad)

PROFESION U OCUPACION: ____

LUGAR: ____ CARGO: ____

IDEOLOGIA POLITICA: ____ CLASIFICACION: Dgte. Sind. Independiente

DATOS COMPLEMENTARIOS: ____ (Est. Civil / Conyuge / Hijos)

____ (Otros familiares)

Fecha	Documentos	152626 ANTECEDENTES A REGISTRAR Fs. 2
24.7.73	2062	Representó al Sind. Independiente en la reunión de organizaciones gremiales con los Ministros del Interior y S.S., realizada el 24.7.73 en Sala Verdi. Evaluación A-1. (K)
		10/7/78 - Se remitieron datos identificatorios por Mem.(A) No. 685 (Corte Electoral).- (U)

Fs. 1

JUNTA DE COMANDANTES EN JEFE 152627-6 Dep. I Secc. I

S. I. D.

Sub Secc. A/N

Ficha Nro. ____ Confec. 22.4.76

VIERA DEMICHELLI — Apellidos
Ramón Marcelo — Nombres

DOCUMENTOS: C/C ..... (Serie / Nro.) C/I. ..... (Nro. / Dpto.)

OTROS DOC. ..... (Pasaporte / Lib. Enrol. / etc.)

NACIMIENTO: 41 años (1976) — Fecha
Uruguay — Lugar

DOMICILIO: Francisco Simón 2391 — Calle / Nro.
Durazno 1518/7 (1) — Teléf. / Ciudad o Localidad

PROFESION U OCUPACION: Empleado de la Construcción

LUGAR: GORI Y MOLFINO (2) CARGO: .....

IDEOLOGIA POLITICA: ..... CLASIFICACION: .....

DATOS COMPLEMENTARIOS: Casado — Est. Civil
13432 — Cónyuge
Hijos

Otros familiares

Fecha	Documentos	52627 ANTECEDENTES A REGISTRAR Fs. 2
19.2.76 PD. 7 a 7	235	15.2.76 -Detenido al constatarse; que fue la persona que afilió al P. Comunista al ex- funcionario Policial Emilio R. Ramirez Arias. Inspeccionado su domicilio arrojó resultados negativos.-(DD
26.2.76 PD. 7 a 7	280	19.2.76 -Recuperó la libertad por orden Superior.- (DD) **10/7/78-Se remitieron datos identificatorios por Mem.(A) No. 685 (Corte Electoral).- (U)**
25.10.83	14062/82	-Afiliado al Partido Comunista en agosto de 1960, con el No. 12735, Secc. 17a., según material incautado por OCOA en febrero de 1976.- Eval.:A-1.- (MB)
25.10.83	31571/5	-Al actualizarse el archivo el 3.10.83 y procesarse el Domento 15714, se constató que en los archivos del Partido Comunista incautados en 1975-76 se registra al causante como que fue expulsado del P.C. en 1964 por ser Policía.- Eval.:A-1.- (MB)

SERVICIO DE INFORMACION DE DEFENSA

152628 - 4

Fs 1

Dep. 1

Confeccionado el 27-V-1970.-

VARIOS

FOTO

Apellidos VIERA HEREO

Nombres Ramón Melitón

Fecha de Nacimiento 40 años (1968)

Lugar de Nacimiento Uruguay

Est. Civil Casado

Cred. Cívica BPA 5671 Ced. Identidad

Otros Documentos

Ocupación Mecánico textil de LA AURORA

Padre

Madre

Domicilio Yapeyú 575 Ciudad Montevideo

Otros datos:

11195

FICHA COMPLEMENTARIA

DOCUMENTO		152628 ANTECEDENTES Fs. 2
Fecha	Origen	
19-IX-968	B72-D37 Parte 196	-Detenido en el Palacio Legislativo durante la vigencia del Decreto de Medidas Prontas de Seguridad

S. I. D.

Sub-Secc. A/N

Ficha Nº ..... Confec. .....

VIERA — Raquel

Apellidos — Nombres

DOCUMENTOS: C|C ..... Serie ..... Nº ..... C|I ..... Nº ..... Dpto.

OTROS DOC.: ..... Pasaporte ..... Lib. Enrol. ..... etc.

NACIMIENTO: ..... Fecha ..... Lugar

DOMICILIO: (4) Tacuarembó — s/n — Tacuarembó

Calle — Nº — Telef. — Ciudad o Localidad

PROFESION U OCUPACION: .....

LUGAR: ..... **CARGO** .....

IDEOLOGIA POLITICA (2) Comunista - UJC.- **CLASIFICACION** (3) Círculo Tacuarembó

Carnet N81741 - Ingresó:2/10/59

DATOS COMPLEMENTARIOS .....

Est. Civil — Conyuge — Hijos

otros familiares

Ficha confeccionada en:Montevideo,22 de Octubre de 1969.-

FECHA	DOCUMENTOS	152629	ANTECEDENTES A REGISTRAR	Fs. 2
III/62		Mondel Nº161 - Indica (1) al (3)		

Fs. 1

JUNTA DE COMANDANTES EN JEFE

S. I. D.

152630-0

Dep. I Secc. I

Sub Secc. A/N

Ficha Nº ..... Confec. 14.11.81

VIERA — Apellidos

Raúl — Nombres

DOCUMENTOS: C/C ..... Serie ..... Nº ..... C/I. ..... Nº ..... Dpto. .....

OTROS DOC. ..... Pasaporte ..... Lib. Enrol. ..... etc. .....

NACIMIENTO: ..... Fecha ..... Lugar .....

DOMICILIO: ..... Calle ..... Nº ..... Teléf. ..... Ciudad o Localidad .....

PROFESION U OCUPACION: .....

LUGAR: ..... CARGO: .....

IDEOLOGIA POLITICA: ..... CLASIFICACION: .....

DATOS COMPLEMENTARIOS: ..... Cónyuge ..... Est. Civil ..... Hijos .....

104329

..... Otros familiares .....

Fecha	Documentos	152630 ANTECEDENTES A REGISTRAR Fs.2
19.2.79	D.0274	-Año 1976- Afiliado al Partido Comunista con el Nº 24815, según material incautado por OCOA en Feb. del corriente año. EVAL A-1
27.3.81 CHCP Nº 314/81.- INGRESO	PAYSANDU PAYSANDU.	13.11.81- En la fecha se contestó para la mencionada Constancia, a nombre de VIERA MARTINELLI, Raúl para Permanencia en el Hosp. Escuela del Interio (HSP), no pudiendose establecer si el antecedente anteriormente registrado le corresponde a dicha persona. (C)

Imp. Nacional 11/79

S. I. D.

Sub Secc. A/N

Ficha Nro. ____ Confec. 29-9-78

VIERA (Apellidos) Raúl (Nombres)

DOCUMENTOS: C/C HUB 16864 (Serie / Nro.) C/I. ____ (Nro. / Dpto.)

OTROS DOC. ____ (Pasaporte / Lib. Enrol. / etc.)

NACIMIENTO: 22 años en 1967 (Fecha / Lugar)

DOMICILIO: Benito Riquet 1154 (Calle / Nro. / Teléf. / Ciudad o Localidad)

PROFESION U OCUPACION: Jornalero

LUGAR: ____ CARGO: ____

IDEOLOGIA POLITICA: ____ CLASIFICACION: ____

DATOS COMPLEMENTARIOS: ____ (Est. Civil / Cónyuge / Hijos)

13432

Otros familiares

Fecha	Documentos	152631 ANTECEDENTES A REGISTRAR
17-4-74	Doc.1776	-Afiliado al Partido Comunista con el No.29428,fecha de ingreso:15-11-67.(Microfilm Incautado a Rodney Arismendi) Eval.B-2 (V)

J. C. J.
Dpto. 1

ANTINACIONAL 6.7.76

152631

Apellidos VIERA

Nombres Raúl

Documentos: C.C. BUB 16864 - Afil.P.C.Nº29428

Ant, Secc: A B C D E G V

☐ ☐ ☐ ☐ ☐ ☐ ☐

Secreto

152631 **ANTECEDENTES** Fs.4

Doc.0001/76.-(U) Eval. B-2.-

Edad: 22 años - Or.

Fecha de Ingreso: 15-11-67

Dom: Benito Riquet 1154- Camanbú y Caleras de las Huérfanas.-

Fs. 1

... DE COMANDANTES EN JEFE — VARIOS 152632-6 — Dep. I — Secc. I

S. I. D. — Sub Secc. A/N

Ficha Nº ..... Confec. 14.11.81

VIERA MARTINELLI (Apellidos) — Raúl (Nombres)

DOCUMENTOS: C/C LBA 1797 (Serie / Nº) — C/I. 2.689.921-1 (Nº / Dpto.)

OTROS DOC. (Pasaporte / Lib. Enrol. / etc.)

NACIMIENTO: 10.1.35 Río Negro (Fecha / Lugar)

DOMICILIO: San Javier desde 1946 (Calle / Nº / Teléf. / Ciudad o Localidad)

PROFESION U OCUPACION: Bolsa de Trabajo Puerto durante 24 años. 1977 Func. del Hospital Escuela del Litoral (HSP)

LUGAR: ..... CARGO: .....

IDEOLOGIA POLITICA: ..... CLASIFICACION: .....

DATOS COMPLEMENTARIOS: Casado (Cónyuge / Est. Civil / Hijos)

Hijo de Catalino Descon y Juana 134870 (Otros familiares)

Fecha	Documentos	152632 ANTECEDENTES A REGISTRAR	F 52
13.11.81	PAYSANDU	- 13.11.81- En la fecha se contestó la mencionada Constancia	
CHCP Nº	314/81	para Permanencia en la Escuela Hospital del Interior	
INGRESO PAYSANDU.-		(EHP), con antecedentes a nombre de VIERA, Raúl; no pu-	
		diéndose establecer si los mismos le corresponden(C)	

Imp. Nacional 716/79

JUNTA DE COMANDANTES EN JEFE

S. I. D.

152633-4

Fs. 1

Dep. I Sec. V

Sub Secc. A/N

Ficha Nº ..... Confec. 26.1.82

VIERA CRUZ — Apellidos

Ricardo — Nombres

DOCUMENTOS: C/C ..... (Serie / Nº) C/I. 1673321 (Nº / Dpto.)

OTROS DOC. ..... (Pasaporte / Lib. Enrol. / etc.)

NACIMIENTO: 29 años. en 1982 (Fecha) Oriental (Lugar)

DOMICILIO: Rep. del Salvador 3346 (Calle / Nº / Telef. / Ciudad o Localidad)

PROFESION U OCUPACION: .....

LUGAR: ..... CARGO: .....

IDEOLOGIA POLITICA: ..... CLASIFICACION: .....

DATOS COMPLEMENTARIOS: Soltero (Est. Civil / Cónyuge / Hijos)

Hijo de Noemí ROSSI ACUÑA y Luis Alberto VIERA [illegible]

Otros familiares

Fecha	Documentos	152633 ANTECEDENTES A REGISTRAR Fs. 2
13.1.82 P.D.013/982	Doc.10954	13.1.82: Se concurre a su domicilio donde se procura la detención de su padre. Luego de llamar los funcionarios de la D.I.I. por un espacio de 10 minutos, habre la puerta su madre y conjuntamente con el causante repiten reiteradas veces que el buscado se había ausentado de la capital h hacia el interior regresando en dos semanas. Cuando el Oficial se dirigió a la azotea halló a su padre, escondido detrás de una chimenea. De la inspección se pudo incautar dos longplay uno de "Canciones Chuecas y "Canta Zitarrosa", tres libros de literatura izquierdista, dos revistas de Mao-Tze-Tung, manuscritos varios y un volante de la CNT de fecha 10-12-980, titulado "Los Trabajadores". Es detenido junto a sus padres.- Posteriormente por así haberlo dispuesto la superioridad, recupera la libertad .- (...) Su padre está relacionado con la Fracción Sindical del P.C. Eval.A-1.-(KA)

CIVIL Y GOBIERNO

Fs. 1

JUNTA DE COMANDANTES EN JEFE

S. I. D.

152634 -2

Dep. I Secc. I

Sub Secc. A/N

Ficha Nº ..... Confec. 20.7.83

VIERA Ricardo

Apellidos Nombres

DOCUMENTOS: C/C. ..... C/I. .....

Serie Nº Nº Dpto.

OTROS DOC. .....

Pasaporte Lib. Enrol. etc.

NACIMIENTO: .....

Fecha Lugar

DOMICILIO: .....

Calle Nº Teléf. Ciudad o Localidad

PROFESION U OCUPACION: .....

LUGAR: ..... CARGO: .....

IDEOLOGIA POLITICA: ..... CLASIFICACION: .....

DATOS COMPLEMENTARIOS .....

Est. Civil Cónyuge Hijos

.....

Otros familiares

Nada

	Documentos	152034 ANTECEDENTES A REGISTRAR Fs.2
20.7.83	28527/1	26.6.83 - Fue designado para integrar la Comisión Departamental del Partido Colorado por Cerro Largo. Eval: A-1 (00)
2.11.84	33090/34	Integra en calidad de 13 titular el Organo Ejecutivo Departamental del Partido Colorado por el Departamento de Cerro Largo.- Eval.- (A1)(KE)

SERVICIO DE INTELIGENCIA

Dep. I (Seguridad)

Sección .....

MINISTERIO DE DEFENSA NACIONAL
SERVICIO DE INFORMACION DE DEFENSA

M/

Ficha N.º 152635-9 confeccionada el 9-IX-965

Fc-1

Foto

Apellidos VIERA

Nombres Ricardo

Fecha de Nacimiento: .....

Lugar de Nacimiento: .....

Cred. Civ.: ..... **Ced. Identidad:** .....

Prontuario: ..... **F. Censal:** .....

Padre: .....

Madre: .....

Domicilio: ..... **Ciudad:** MELO

Otros datos (Documentos y señas personales) .....

FICHA COMPLEMENTARIA Fs. 2

Documento N.º	Fecha	Origen	152635 Antecedentes
	2-IV-965	B-22- D-9.-	-Presidente de la Asociación de Empleados del Comercio y la Industria de la ciudad de Melo. Dicha entidad se encuentra ubicada en la calle Luis A. de Herrera y La Rosa de la mencionada ciudad.-
	06.10.81 D. 8457		-Integrante al 8/10/73 de Logia Masónica "LIBRES PENSADORES 2a.". Evaluación: A-2 . (VL) (LA).-Indica ( ) ( ) ( ) ( ) ( ).
	01.7.83.	28112/1	"EL DIARIO" 27/6/83: Integra por la lista G.A.K. el Comité Ejecutivo Departamental del P. Colorado de Cerro Largo.-(FE)

MINISTERIO DE DEFENSA NACIONAL
S. I. D.

152635

Dep. I F5.3 Secc. I
Sub-Secc. G
Ficha. Nº. ..... Confec. 10.3.69

VIERA Ricardo
Apellidos Nombres

DOCUMENTOS: C/C ..... C/I .....
Serie No. No Dpto.

OTROS DOC.: .....
Pasaporte Lib. enrol. etc.

NACIMIENTO: .....
Fecha Lugar

DOMICILIO: Melo .....
Calle N.o Telef. Ciudad o Localidad

PROFESION U OCUPACION: .....

LUGAR: ..... CARGO .....

IDEOLOGIA POLITICA ..... CLASIFICACION .....

DATOS COMPLEMENTARIOS .....
Est. Civil Conyuge Hijos

.....
Otros Familiares

152635

Fs. 4

2

.IV.66.B.22.D.9. -Presidente de la Asociación de Empleados del Comercio y y la Industria de la ciudad de Melo.-

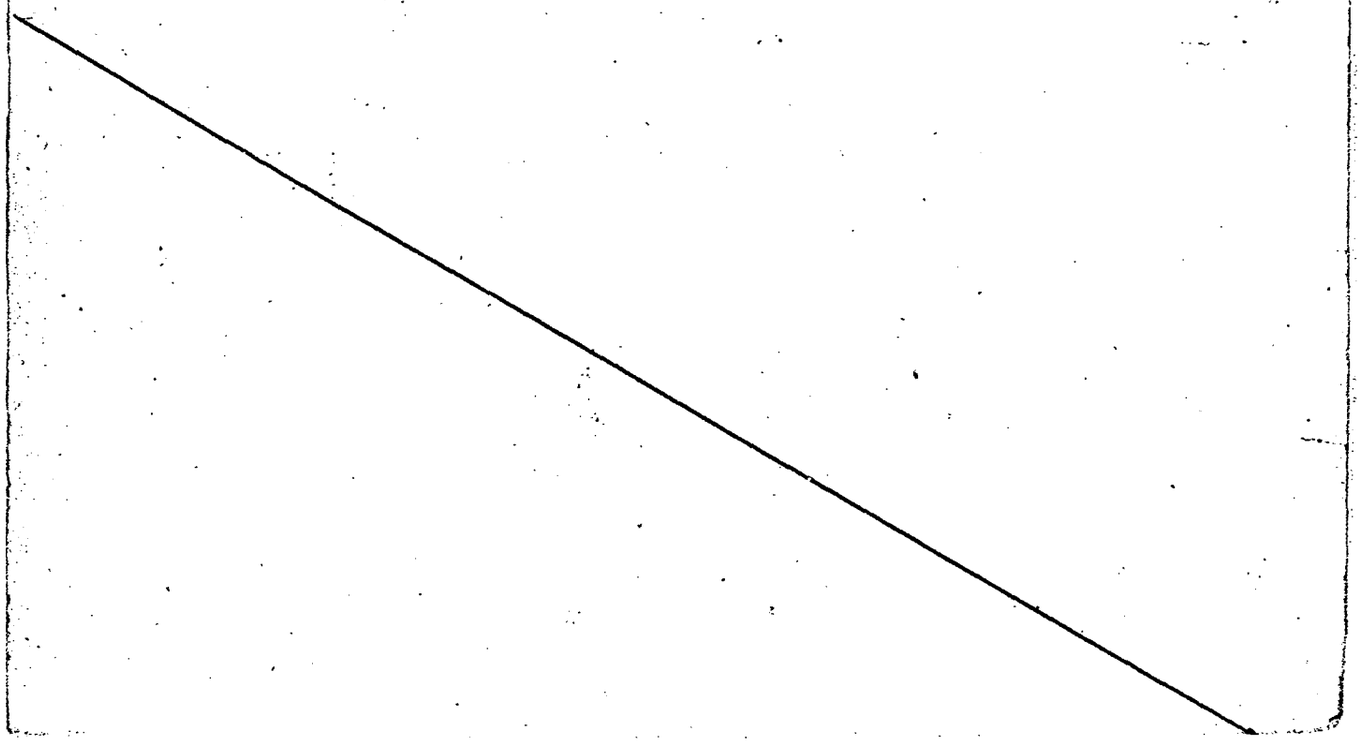

Fs. 1

JUNTA DE COMANDANTES EN JEFE
S. I. D.

152636-7

Dep. I Secc. I
Sub Secc. A/N
Ficha Nro. ____ Confec. 29-9-78

VIERA — Apellidos
Rita Antonia — Nombres

DOCUMENTOS: C/C BNB 13421 — Serie / Nro.
C/I. ____ — Nro. / Dpto.

OTROS DOC. ____ — Pasaporte / Lib. Enrol. / etc.

NACIMIENTO: 42 años en 1968 — Fecha / Lugar

DOMICILIO: Guarapirú 192 A — Calle / Nro. / Teléf. / Ciudad o Localidad

PROFESION U OCUPACION: Labores

LUGAR: ____ CARGO: ____

IDEOLOGIA POLITICA: ____ CLASIFICACION: ____

DATOS COMPLEMENTARIOS: [redacted] — Est. Civil / Cónyuge / Hijos

Otros familiares

Fecha	Documentos	152636 ANTECEDENTES A REGISTRAR Fs2
17-4-74	Doc.1776	Afiliado al Partido Comunista con el Nº35900, fecha de ingreso:17-12-68.(Microfilm Incautado a Rodney Arismendi) EvalB-2 (V)

J. C. J. ANTINACIONAL 5.7.76

Dpto. 1 152636

Apellidos VIERA

Nombres Rita Antonia

Documentos: C.C. BNB 13421

Ant, Secc: A B C D E G V

[X] [ ] [ ] [ ] [ ] [ ] [ ]

Secreto

152636 **ANTECEDENTES** Fs. 4

Doc.0001/76 (U).- Eval. B-2.-

Afil. No. 35.900 Fecha de ingreso: 17/12/68

Edad: 42 años. - Or.

Dom: Guarapirú 192 - A. Saravia y Of. 3.-

Doc: BNB 13421

Ocup: Labores.-

MINISTERIO DE DEFENSA NACIONAL

S. I. D. 152637-5 Sub-Secc. **A/N**

Ficha Nº ..... Confec. .....

VIERA — Rito Rúben

Apellidos — Nombres

DOCUMENTOS: C|C ..... Serie ..... Nº ..... C|I ..... Nº ..... Dpto.

OTROS DOC.: ..... Pasaporte ..... Lib. Enrol. ..... etc.

NACIMIENTO: ..... Fecha ..... Lugar

DOMICILIO: (1) S. Lawry e Ituzaingó — Río Negro

Calle — Nº — Telef. — Ciudad o Localidad

PROFESION U OCUPACION: .....

LUGAR: ..... **CARGO** .....

IDEOLOGIA POLITICA (2) Comunista - UJC.- **CLASIFICACION** (3) Círculo Fray Bentos
Carnet Nº2304 - Ingresó: 15/5/60

DATOS COMPLEMENTARIOS ..... Est. Civil ..... Conyuge ..... Hijos

..... otros familiares

Ficha confeccionada en: Montevideo, 17 de Octubre de 1969.-

FECHA	DOCUMENTOS	152637 ANTECEDENTES A REGISTRAR	Fs. 2
III/62	Mondel Nº161 - Indica (1) al (3)		

MINISTERIO DE DEFENSA NACIONAL

S. I. D.

152638-3

Dep. I Sec

Fro 1 Sub-Secc.

Ficha Nº ..... Correc.

30-10-68

VIERA ..... Roberto .....
Apellidos Nombres

DOCUMENTOS: C|C ..... C|I .....
Serie Nº Nº Dpto.

OTROS DOC.: .....
Pasaporte Lib. Enrol. etc.

NACIMIENTO: .....
Fecha Lugar

DOMICILIO: .....
Calle Nº Telef. Ciudad o Localidad

PROFESION U OCUPACION: Obrero

LUGAR: Frigorifico Anglo (Fray Bentos) CARGO .....

IDEOLOGIA POLITICA ..... CLASIFICACION .....

DATOS COMPLEMENTARIOS .....
Est. Civil Conyuge Hijos

.....
otros familiares

DOCUMENTOS	152638 ANTECEDENTES A REGISTRAR	Fs. 2
CIA 17-7-52	Justi Secretario de Propaganda del Comité de Unidad de Obreros del Frig rífico Anglo de Fray Bentos.-	

SERVICIO DE INFORMACION DE DEFENSA

Dep. 1

152639-1 Fs. 1

Confeccionado el 26-V-1970.-

VARIOS

FOTO

Apellidos VIERA

Nombres Roberto

Fecha de Nacimiento 43 años (1968)

Lugar de Nacimiento Uruguay

Est. Civil Casado

Cred. Cívica ..... Ced. Identidad .....

Otros Documentos .....

Ocupación Funcionario de UTE.

Padre .....

Madre .....

Domicilio Ruta 5 Km.30 Ciudad .....

Otros datos: Hijo natural.-

.....

.....

DOCUMENTO		152639 ANTECEDENTES Fs. 2
Fecha	Origen	
3-VII-968	B72-D37 Parte 41	-Detenido durante las Medidas Prontas de Seguridad en las inmediaciones de la UTE.-

Ficha confeccionada el 10/6/1975.-

MINISTERIO DE DEFENSA NACIONAL

Dep. I — Sec. I

[illegible] 152640 [illegible]

[illegible] 2055 [illegible]

[illegible] Roberto [illegible]

[illegible] (2) [illegible] 216.674 -6 (5)

[illegible] (4)

[illegible] Montevideo (6)

[illegible] 10. - Río Negro Nº 1266 Ap. 602 (7)

Calle o Localidad

[illegible] años, 13

[illegible] (3)

CARGO Auxiliar

CLASIFICACIÓN

[illegible] (8)

[illegible signature]

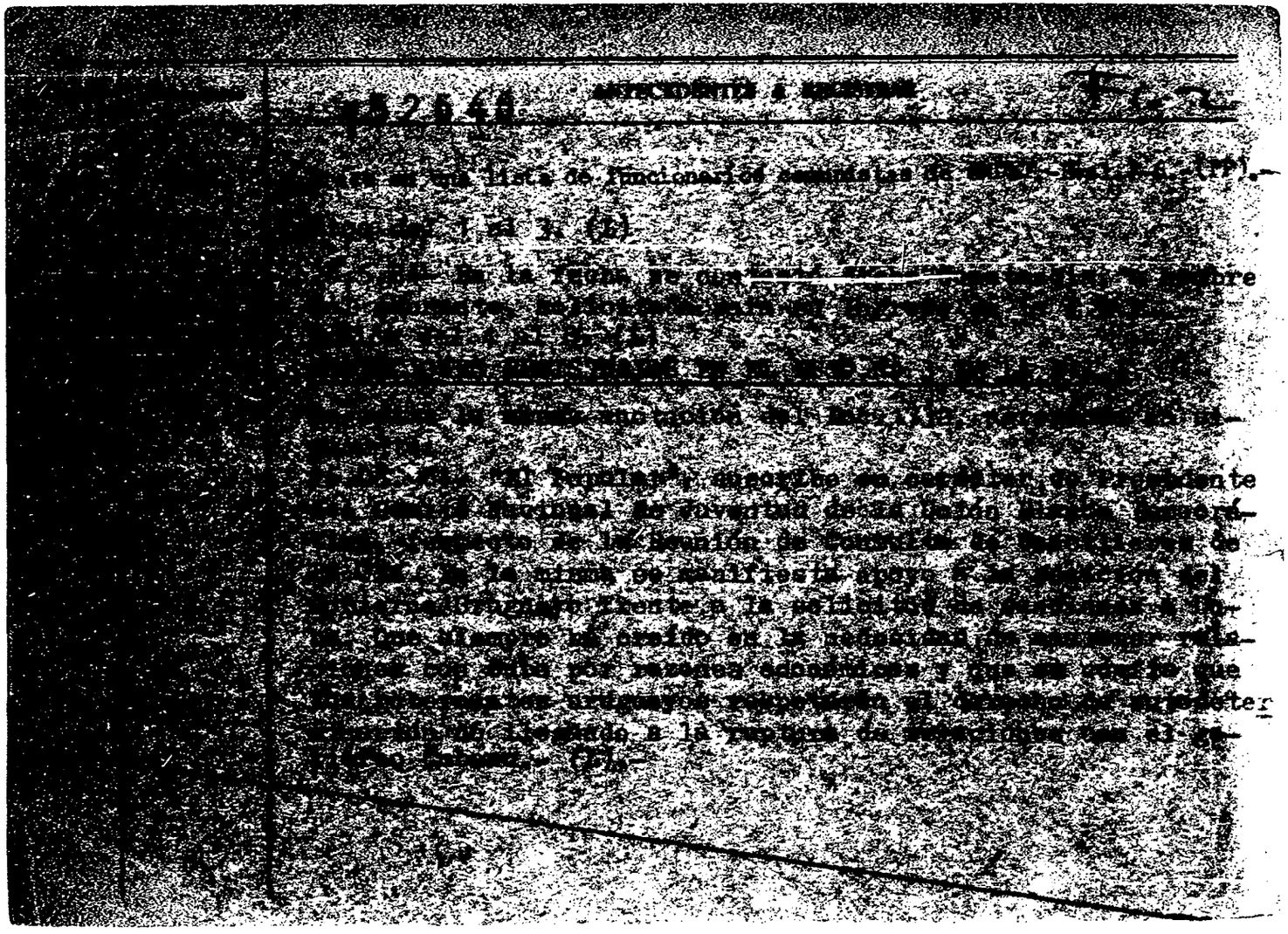

29.5.84 UNIFICADA CON LA FICHA Nº 226510-6

MINISTERIO DE DEFENSA NACIONAL — FICHA PROVISORIA

S. I. D. 152641-7

Dep. 1 Sec. 1

26 MAYO 1977

Sub Secc. GT.1

Ficha Nro. ..... Confec. .....

VIERA BARRAGAN (Apellidos) — Roberto (Nombres)

DOCUMENTOS: C/C BDA (Serie) 40896 (Nro.) C/I. 716.671 (Nro.) (Dpto.)

OTROS DOC. ..... (Pasaporte) (Lib. Enrol.) (etc.)

NACIMIENTO: ..... (Fecha) (Lugar)

DOMICILIO: Mariano Sagasta 10.- (Calle) (Nro.) (Teléf.) (Ciudad ó Localidad)

PROFESION U OCUPACION: Funcionario de COOPTROL.-

LUGAR: ..... CARGO: .....

IDEOLOGIA POLITICA: ..... CLASIFICACION: .....

DATOS COMPLEMENTARIOS: ..... (Est. Civil) (Cónyuge) (Hijos)

(Otros familiares)

Fecha	Documentos	152641 ANTECEDENTES A REGISTRAR Fs.2
14.3.77	-D.0236-	Figura en una relación de personal comunista y activista de la Cooperativa de Troley-Bus(COOPTROL) que no se puede determinar su ideolog ia y actividades políticas-gremiles.-Es de hacer notar que personal de esta Cooperativa proviene de la I.M.M. y pertenecían a A.D.E.O.M.(Asociación de Empleados y Obreros Municipales).- Personal sindicado como comunista -activista estaría realizando un complot que ha nacido fuera de la mencionada Cooperativa.- (Información sin evaluar).- (V) NOTA: Dicha anotación no se contesta, por no figurar el causante con la anotación anteriormente registrada. (L).-

SERVICIO DE INFORMACION DE DEFENSA
Dep. 1

1526425

Confeccionado el 28.3.73. F601

VARIOS

FOTO

Apellidos VIERA CALFANI

Nombres Roberto Ariel

Fecha de Nacimiento

Lugar de Nacimiento

Est. Civil

Cred. Cívica Céd. Identidad

Otros Documentos

Ocupación

Padre

Madre

Domicilio Ciudad

Otros datos

CHIESA Hnos. Ltda - 8.000 - 3 - 72

FICHA COMPLEMENTARIA

DOCUMENTO		ANTECEDENTES 152642 Fs. 2
Fecha	Origen	
13.1.73.	Dec. 4473.	Viajó a Montevideo, con motivo de ingresar a la Guardia Metropolitana.. Es activo militante de partidos políticos izquierdistas y cuñado del sedicioso procesado Nery Villanueva.. (W)

SERVICIO DE INFORMACION
DE DEFENSA
Dep. 1

152643-3

Confeccionado el 29.1.73

Fr. 1

VARIOS

FOTO

Apellidos **VIERA RIVERO**

Nombres **Roberto,**

Fecha de Nacimiento

Lugar de Nacimiento

Est. Civil

Cred. Cívica Céd. Identidad

Otros Documentos

Ocupación

Padre

Madre

Domicilio Ciudad

Otros datos

CHIESA Hnos. Ltda - 8.000 - 3 - 72

DOCUMENTO		152643 ANTECEDENTES Fo 2
Fecha	Origen	
1971.	LISTA 988 PDC F.A	Candidato en el 79. lugar a la Junta Departamental por eldpto. de Cerro Largo sub lema UNIDAD ARACHANA.(SS)

JUNTA DE COMANDANTES EN JEFE

S. I. D.

152644-1

Fs. 1

Dep. [redacted] Secc. I

Sub Secc. A/N

Ficha Nro. ____ Confec 4.4.83

VIERA PIAZZA — Rodolfo Antonio

Apellidos — Nombres

DOCUMENTOS: C/C ... - ... C/I. 1.028.957

Serie — Nro. — Nro. — Dpto.

OTROS DOC. .....

Pasaporte — Lib. Enrol. — etc.

NACIMIENTO: .....

Fecha — Lugar

DOMICILIO: .....

Calle — Nro. — Teléf. — Ciudad o Localidad

PROFESION U OCUPACION: .....

LUGAR: ..... CARGO: .....

IDEOLOGIA POLITICA: ..... CLASIFICACION: .....

DATOS COMPLEMENTARIOS: .....

Est. Civil — Cónyuge — Hijos

.....

187202 Otros familiares

Fecha	Documentos	152644 ANTECEDENTES A REGISTRAR Fr.2
4.4.83	22643/82 PAG.016	29.10.82 - El Consulado Uruguayo en Nueva York comunica que le otorgó certificado válido de viaje para nuestro País por haber extraviado su pasaporte. Eval:A-1 (00)

Ficha confecc. el 3/VI/70. Fs. 1

MINISTERIO DE DEFENSA NACIONAL
S. I. D.

152645-8

Dep. I Secc. I
Sub-Secc. **A/N**
Ficha N.o..... Confec.....

VIERA ..... Rolando .....
Apellidos Nombres

DOCUMENTOS: C/C ..... C/I .....
Serie N.o N.o Dpto.

OTROS DOC. .....
Pasaporte Lib. Enrol. etc.

NACIMIENTO (1) Melo ..... Dpto. de Cerro Largo .....
Fecha Lugar

DOMICILIO: .....
Calle N.o Teléf. Ciudad o Localidad

PROFESION U OCUPACION: .....

LUGAR: ..... CARGO: .....

IDEOLOGIA POLITICA (2) Comunista ..... CLASIFICACION (3) Activista .....

DATOS COMPLEMENTARIOS .....
Est. Civil Conyuge Hijos

otros familiares NADA

Fecha	Documentos	152645 ANTECEDENTES A REGISTRAR Fo. 2
9/V/68	B.24/D.9	-Notorio activista comunista local. Indica (1), (2) y (3)

31.5.76.-

F5.1

JUNTA DE COMANDANTES EN JEFE
S. I. D.

152646-6

Dep. I Secc. 1
Sub Secc. A/N
Ficha Nro. _____ Confec._____

VIERA (Apellidos) Rolando (Nombres)

DOCUMENTOS: C/C BAA 11249 (Serie / Nro.) C/I. _____ (Nro. / Dpto.)

OTROS DOC. _____ (Pasaporte / Lib. Enrol. / etc.)

NACIMIENTO: 27 años (1961) (Fecha) Oriental (Lugar)

DOMICILIO: E.Mac Eachen 1370 bis (Calle / Nro. / Teléf. / Ciudad o Localidad)

PROFESION U OCUPACION: Guarda

LUGAR: AMDET-Est.Buceo. CARGO: _____

IDEOLOGIA POLITICA: Comunista. CLASIFICACION: _____

DATOS COMPLEMENTARIOS: _____

Est. Civil / Cónyuge: Viuda / Hijos

Otros familiares

Fr.2

Fecha	Documentos	152646 ANTECEDENTES A REGISTRAR
8.1.76	D-0001	Afiliado al Partido Comunista Nro.16123,fecha de ingreso 18.9.61.- Microfilm incautado a RODNEY ARISMENDI.-Eval.B-2.-(S).-
17-4-74	Doc.1776	-Indica lo mismo que el documento anterior. Eval.B-2 (V)

J. C. J.
Dpto. 1

152646

Fs. 3

Apellidos VIERA

Nombres Rolando

Documentos: Af al P.C.No.: 6123

Ant, Secc. A	B	C	D	E	G	V
X						

Secreto

152646 ANTECEDENTES Fs. 4

8.1.76 - Doc. 0001 - Ev. . B - 2 (J)

Oriental 27 años

Fech. de Ing.: 18.9.61

E. Mac Eachen 1370 bis

BAA 11249

Guarda de AMDET - Estación Buceo.-

SERVICIO DE INFORMACION
DE DEFENSA
Dep. 1

Fs. 1

452647-4 Confeccionado el 16.8.73

V A R I O S

FOTO

Apellidos VIERA

Nombres Rómulo

Fecha de Nacimiento

Lugar de Nacimiento

Est. Civil

Cred. Cívica Céd. Identidad

Otros Documentos

Ocupación

Padre

Madre

Domicilio Ciudad

Otros datos

9511

Imp. CHIESA Hnos. Ltda. 4.000 - 11 - 72

FICHA COMPLEMENTARIA F&2

DOCUMENTO		152647 ANTECEDENTES
Fecha	Origen	
15.11.72	Doc. 4143	Hizo uso de la palabra en un acto realizado en la C. de Treinta y Tres en el Teatro Experimental del F.A.qq_.

JUNTA DE COMANDANTES EN JEFE 152648-2 FC-1 V

S. I. D.

Dep. I Secc. I

Sub Secc. A/N

Ficha Nº ..... Confec. 30.12.81

VIERA ALFARO — Rosa Américo
Apellidos — Nombres

DOCUMENTOS: C/C J.B.B. 4601 — C/I. 47.515
Serie — Nº — Nº — Dpto.

OTROS DOC. .....
Pasaporte — Lib. Enrol. — etc.

NACIMIENTO: 30.08.24 — Oriental
Fecha — Lugar

DOMICILIO: Constitución, Zona de Chacras, Salto.-
Calle — Nº — Teléf. — Ciudad o Localidad

PROFESION U OCUPACION: División Agroindustrial. Sector Cultivos. Unid.Prod. de Caña.-

LUGAR: ANCAP.- CARGO: Capataz Cultivos 1ra.-

IDEOLOGIA POLITICA: ..... CLASIFICACION: .....

DATOS COMPLEMENTARIOS: .....
Est. Civil — Cónyuge — Hijos

.....
Otros familiares

Fecha	Documentos	ANTECEDENTES A REGISTRAR 152648 Fs. 2
27.11.81	9782	-Fecha de Ingreso en ANCAP: 20.07.47. Fecha de Baja: 01.12.981. CAUSA: por renuncia para acogerse a los beneficios jubilatorios.- Eval: A-1 (SF).-

Imp. Nacional 716/79

JUNTA DE COMANDANTES EN JEFE

S. I. D.

152649-0

Fc. 1

Dep. I Secc. I

Sub Secc. A/N

Ficha Nro. ____ Confec 29-9-78

VIERA de RODRIGUEZ — Rosa Rogelia

Apellidos — Nombres

DOCUMENTOS: C/C BVA15568 C/I. ____

Serie Nro. Nro. Dpto.

OTROS DOC. ____

Pasaporte Lib. Enrol. etc.

NACIMIENTO: 33 años en 1966

Fecha Lugar

DOMICILIO: Ruta 1 Km.28

Calle Nro. Teléf. Ciudad o Localidad

PROFESION U OCUPACION: Ama de Casa

LUGAR: ____ CARGO: ____

IDEOLOGIA POLITICA: ____ CLASIFICACION: ____

DATOS COMPLEMENTARIOS: ____

Est. Civil Cónyuge Hijos

1 [illegible] 86

Otros familiares

Fecha	Documentos	152649 ANTECEDENTES A REGISTRAR Fs.2
17-4-74	Doc.1776	-Afiliado al Partido Comunista con el Nº25946,fecha de ingreso:30-9-66.(Microfilm Incautado a Rodney Arismendi) Eval.B-2 (V)

JUNTA DE COMANDANTES EN JEFE 152650-Y

S. I. D.

Dep. I Ts. 1 Secc. I

Sub Secc. A/N

Ficha Nº ..... Confec. .....

VIERA PEREZ — Apellidos

Ruben Darío — Nombres

DOCUMENTOS: C/C CGA Nº8611 (Serie, Nº) C/I. ..... (Nº, Dpto.)

OTROS DOC. ..... (Pasaporte, Lib. Enrol., etc.)

NACIMIENTO: ..... (Fecha, Lugar)

DOMICILIO: ..... (Calle, Nº, Teléf., Ciudad o Localidad)

PROFESION U OCUPACION: .....

LUGAR: ..... CARGO: .....

IDEOLOGIA POLITICA: ..... CLASIFICACION: .....

DATOS COMPLEMENTARIOS: ..... (Cónyuge, Est. Civil, Hijos)

134336

..... Otros familiares

Fecha	Documentos	122050 ANTECEDENTES A REGISTRAR Fs. 2
28/IV/79	D.0607 P.026	Delegado de Mesa por las listas 90 y 190, en las elecciones nacionales del año 1971, por el Departamento de Montevideo. Circuito.Nº 2611. EVALUACION A - 1 (P)
5/X/981	.....	MEMORANDUM (A) Nº 1891/81 PARA ANCAP. (P)

Imp. Nacional 716/79

SERVICIO DE INFORMACION DE DEFENSA

Dep. 1

152051-6

Confeccionado el 4/1/78

Fs. 1

V A R I O S

F O T O

Apellidos VIERA SOSA

Nombres Ruben Darío

Fecha de Nacimiento oriental

Lugar de Nacimiento

Est. Civil Casado

Cred. Cívica ..... Céd. Identidad 37.658 (Soriano)

Otros Documentos

Ocupación Empleado de UTE

Padre

Madre

Domicilio ..... Ciudad Rosario

Otros datos:

03049

chiesa hnos. - 4 000 - 5/77

FICHA COMPLEMENTARIA

Fs. 2

DOCUMENTO		52651 ANTECEDENTES
Fecha	Origen	
20/12/77	D. 1367	-El mencionado es oriundo de Mercedes, encontrándose radicado en C.Rosario desde hace un año aproximadamente por razones de trabajo.Su señora es hija de un soldado del BN.I.5 y tiene un hermano en la Escuela Militar cursando 3er. año de Cadete.-En oportunidad de concurrir a su domicilio un tío de nombre Héctor SOSA que es Soldado, éste le manifiesta que en el galpón de la casa que alquila a Aníbal MEDINA GRELA, (actualmente en Buenos Aires) había un cajón con libros comunistas, por lo que el Sdo. SOSA se presentó en el Bn.I.4 dando cuenta de tal hecho.-Se inspecciona la casa del mencionado encontrándose el cajón con literatura subversiva y marxista.- Al ser interrogado, manifiesta que es inquilino desde hace aproximadamente un año y que MEDINA GRELA al dejarle la casa le dijo que en el galpón quedaban algunas cosas de él pero que había lugar si quería utilizarlo.- Eval. A-1 (U).-

Fs. 1

JUNTA DE COMANDANTES EN JEFE
S. I. D.

52652-4

Dep. I Secc. I
Sub Secc. A/N
Ficha Nro. ____ Confe 26.9.78

VIERA — Apellidos
Rufina — Nombres

DOCUMENTOS: C/C HAB-27696 — Serie Nro. — C/I. ____ — Nro. Dpto.

OTROS DOC. ____ — Pasaporte Lib. Enrol. etc.

NACIMIENTO: 52 años (1970).- — Fecha Lugar

DOMICILIO: San Martín 325.- — Calle Nro. Teléf. Ciudad o Localidad

PROFESION U OCUPACION: Ama de Casa.-

LUGAR: ____ CARGO: ____

IDEOLOGIA POLITICA: ____ CLASIFICACION: ____

DATOS COMPLEMENTARIOS: ____ — Est. Civil Cónyuge Hijos

13403

Otros familiares

Fecha	Documentos	152652 ANTECEDENTES A REGISTRAR Fs. 2
31.5.76	Doc.0754	-Afiliado al Partido Comunista con el Nro. 51835, fecha ingreso: 30.11.70, presentado por: C. BUSTOS, seccional: Rivera Cerro.- Eval: B-1 (M).-

CIVIL Y GOBIERNO

Fs. 1

JUNTA DE COMANDANTES EN JEFE

S. I. D.

152653-2

Dep. I Secc. I

Sub Secc. A/N

Ficha Nº ..... Confec 17.2.83

VIERA — Sadi

Apellidos — Nombres

DOCUMENTOS: C/C. ..... Serie ..... Nº ..... C/I. ..... Nº ..... Dpto.

OTROS DOC. ..... Pasaporte ..... Lib. Enrol. ..... etc.

NACIMIENTO: ..... Fecha ..... Lugar

DOMICILIO: ..... Calle ..... Nº ..... Teléf. ..... Ciudad o Localidad

PROFESION U OCUPACION: .....

LUGAR: ..... CARGO: .....

IDEOLOGIA POLITICA: Partido Nacional(1) CLASIFICACION: HAD(2)

DATOS COMPLEMENTARIOS ..... Est. Civil ..... Cónyuge ..... Hijos

..... Otros familiares

ANNA

Fecha	Documentos	152653 ANTECEDENTES A REGISTRAR
30.10.82	D.21750	Antecedentes penales: el 8.5.1947 por "Estupro"(Prontuario Nº7211). Cabe agregar que el causante integra en el 20º lugar la lista de Candidatos que para las Elecciones internas de los PP.PP. presentará la Agrupación "José María DAMBORIARENA" (Consejo Nacional Herrerista) del P.N.,con la serie H.A.D., EN NOV/82 en el Dpto. de Rivera.-Eval:B-2(AD)
10-7-83	10564/004	El causante votó negativamente una moción presentada en una reunión del Partido Blanco en el Departamento de Rivera, en la cual se resuelve solicitar a la Comisión Departamental el nombramiento de una comisión que instalada en carácter de Tribunal Político realice un juicio imparcial donde el acusado tenga derecho de defensa, en relación de la necesidad de juzgar hechos y actitudes de quienes han escalado posiciones ocupando cargos públicos, que deberían ser electos por el Pueblo, violando claramente los artículos 266 y 270 de la Constitución vigentes y las claras directivas oportunamente emanadas del Directorio del Partido Nacional y su Comisión Delegada Triunvirato. Así mismo se plantea elevar estas actuaciones al Directorio del Partido para que de compartirla resuelva actuaciones similares en todos los Departamentos.Eval A-1 (SI)
15.8.84	33090/44	Integra en calidad de Titular el Órgano Deliberante Departamental del Partido Nacional por el Departamento de Rivera.- Eval.- (A-1)(KE) ...///

Fecha	Documentos	152603 ANTECEDENTES A REGISTRAR	Fs.
	///...	-Indica 1 y 2.	

Dep. 1

Fco 1

VARIOS

FOTO

Apellidos VIERA

Nombres Séndóval

Fecha de Nacimiento

Lugar de Nacimiento

Est. Civil

Cred. Cívica Céd. Identidad

Otros Documentos

Ocupación

Padre

Madre

Domicilio Ciudad

Otros datos

DEBIA

DOCUMENTO		152654 ANTECEDENTES	Fs. 2
FECHA	ORIGEN		
8/9/73	Doc.2267	-Importó desde Argentina, 1 revólver marca "Pasper", calibre22 largo.- (H).	

MINISTERIO DE DEFENSA NACIONAL
SERVICIO DE INFORMACION DE DEFENSA

M/F

152655-7

FOTO

Fecha Montevideo, 3 de julio de 19[illegible]

Ficha N.º [illegible]

Nombre VIERA DE STELMOR, Sara.

Nacionalidad Oriental.

Profesión o actividad labores.-

Lugar de nacimiento

Documentos que posee

Domicilio Bellaco. Teléf.

FILIACION

Edad aparente 35. color del

cutis de los cabellos

estatura aspecto social

señas particulares

[illegible]

Fecha	Contenido
1) 5.VII.48-	Inf.May.Mart.

152655 Fs.2

Lugares donde frecuenta .....

.....afiliado a .....

..... actividad política y donde actúa

.....COMUNISMO.....

Antecedentes policiales .....

.....vehículos que posee o que guía

.....nombre y número de

personas que forman su familia .....

DATOS COMPLEMENTARIOS

1) Simpatizante de la Rusia Soviética.-

2.500-5-XII-51

JUNTA DE COMANDANTES EN JEFE

S. I. D.

352656-5

DEP. I SECC. I

SUB SECC. A/N

FICHA Nº ..... CONFEC. .....

26.05.82

VIERA — Apellidos

Selva — Nombres

DOCUMENTOS: C/C ..... (Nº / Dpto.) C/I. ..... (Serie / Nº)

OTROS DOC. PASAPORTE No.125176 (Pasaporte / Li. Enrol / etc.)

NACIMIENTO: 16.01.26 (Fecha) Uruguay (Lugar)

DOMICILIO: ..... (Calle / Nº / Teléf. / Ciudad o Localidad)

PROFESION U OCUPACION: .....

LUGAR: ..... CARGO: .....

IDEOLOGIA POLITICA: ..... CLASIFICACION: .....

DATOS COMPLEMENTARIOS: ..... (Est. Civil / Cónyuge / Hijos)

..... (Otros familiares)

161468

FECHA	DOCUMENTOS	152030 ANTECEDENTES A REGISTRAR +r.2
14.03.77	1419/77	Regresó en Feb/977 al Uruguay junto con otros 72 uruguayos procedentes de Sydney (Australia) donde estaba radicado, a bordo del buque ruso SHOTA RUSTAVELI. Evaluación: A-1.- (VL)

Imp. Nacional 1933/78

Fs. 1

JUNTA DE COMANDANTES EN JEFE 152657-3

S. I. D.

Dep. I Secc. I

Sub Secc. XXX

Ficha No. ..... Confec. 18.7.83

VIERA Sergio Douglas

Apellidos Nombres

DOCUMENTOS: C/C. ..... C/I. .....

Serie No. No. Dpto.

OTROS DOC. .....

Pasaporte Lib. Enrol. etc.

NACIMIENTO: .....

Fecha Lugar

DOMICILIO: Cno. Maldonado 6601 (1983) .....

Calle No. Teléf. Ciudad o Localidad

PROFESIÓN U OCUPACIÓN: .....

LUGAR: ..... CARGO: .....

IDEOLOGÍA POLÍTICA: ..... CLASIFICACIÓN: .....

DATOS COMPLEMENTARIOS .....

Est. Civil Cónyuge Hijos

.....

Otros familiares

134631

FECHA	DOCUMENTOS	152657 ANTECEDENTES A REGISTRAR Fs.2
18.7.83	28546/1 P.D.	-11.7.83.-Integra la Comisión Provisoria de los "Trabajadores Unidos de Cooptrol",para constituirse en Asociación Laboral de 1er.Grado.Eval:A-1.(TT)

MINISTERIO DE DEFENSA NACIONAL 152658-1

S. I. D.

Dep. I Fs. 1 Secc. I

Sub - Secc. G

Ficha Nro. ____ Confec. ____

VIERA — Apellidos

SHIRLEY — Nombres

DOCUMENTOS: C/C ..... Serie ..... Nro. C/I. ..... Nro. ..... Dpto.

OTROS DOC. ..... Pasaporte ..... Lib. Enrol. ..... etc.

NACIMIENTO: ..... Fecha ..... Lugar

DOMICILIO: ..... Calle ..... Nro. ..... Telél. ..... Ciudad o Localidad

PROFESION U OCUPACION: .....

LUGAR: ..... CARGO: .....

IDEOLOGIA POLITICA: ..... CLASIFICACION: .....

DATOS COMPLEMENTARIOS: ..... Est. Civil SOLTERA Conyuge ..... Hijos .....

..... Otros familiares

tt.2

Fecha	Documentos	152658 ANTECEDENTES A REGISTRAR
30.7.74	Doc.1900	Figura en una relación de estudiantes activistas aparentemente del partido Comunista. Evaluación B-2 (BB).

SERVICIO DE INFORMACION DE DEFENSA

Dep. 1

Confeccionado el 19.09.78

VARIOS

FOTO

Apellidos VIERA PRUENCE de RODRIGUEZ

Nombres Shirley Yolanda

Fecha de Nacimiento 12.4.40

Lugar de Nacimiento Oriental

Est. Civil Casada (1)

Cred. Cívica TAA 23.579 Céd. Identidad 15.818 (Tacuarembó)

Otros Documentos

Ocupación Empleada

Padre

Madre

Domicilio José P.Varela 186 Ciudad 1ra.Secc. Tacuarembó

Otros datos:

45245

FICHA COMPLEMENTARIA +5-2

DOCUMENTO		152659 ANTECEDENTES
Fecha	Origen	
14.8.78 4.8.78	Doc.834 Doc.916	RELACION DE CONSTANCIAS DE FE DEMOCRATICAS expedidas en el período Jul/77-May/78 por la JP.de Tacuarembó. 28/07/77:Solicita Constacia de Fé Democrática ante la JP.de Tacuarembó para su presentación ante autoridades de ANTEL. Consultados los ficheros policiales se constató que registra:"IZQUIERDISTA, sin anotaciones", razón por la cual se le expidió:Fé Democrática"Cat.B". (i).

FECHA	DOCUMENTOS	1 5 2 6 5 9 ANTECEDENTES A REGISTRAR
20/7/84	8405027/84 Pág.005	-17/1/983: Se expide Constancia de Habilitación para Cargos Públicos Cat."A", según Of.No.104/83 cursado al Sr.Jefe de ANTEL de Tacuarembó, en revisión de antecedentes. Indica (1).- (RJ)

MINISTERIO DE DEFENSA NACIONAL

S. I. D.

152660-7

Dep. 1 Sec. 1

Sub - Secc. A/N

Ficha Nro. ..... Confec. 1/8/73

VIERA ..... Simón .....

Apellidos Nombres

DOCUMENTOS: C/C. ..... C/I. .....

Serie Nro. Nro. Dpto.

OTROS DOC. .....

Pasaporte Lib. Enrol. etc.

NACIMIENTO: .....

Fecha Lugar

DOMICILIO: Simón Bolivar 1483 ..... 787990 .....

Calle Nro. Teléf. Ciudad o Localidad

PROFESION U OCUPACION: Estudiante de Arquitectura. Auxiliar 1e . Liceo 12b

LUGAR: ..... CARGO: .....

IDEOLOGIA POLITICA: ..... CLASIFICACION: .....

DATOS COMPLEMENTARIOS: .....

Est. Civil Cónyuge Hijos

.....

Otros familiares 1434372

Fecha	Documentos	152660 ANTECEDENTES A REGISTRAR Fs.2
24/VII/73	D. 1977	Militante activista del liceo No. 12B., en el cual trabaja como auxiliar lero. (R)

INISTERIO DE DEFENSA NACIONAL
S. I. D.

152660

Dep. I E. 3 Secc. I

Sub - Secc. G

Ficha Nro. ..... Confec. 2/8/73

VIERA	SIMON
Apellidos	Nombres

OCUMENTOS: C/C. ..... Serie ..... Nro. C/I. ..... Nro. ..... Dpto.

TROS DOC. ..... Pasaporte ..... Lib. Enrol. ..... etc.

ACIMIENTO: ..... Fecha ..... Lugar

OMICILIO: Simón Bolivar 1483 ..... Calle ..... Nro. 78 79 90 ..... Teléf. ..... Ciudad o Localidad

OFESION U OCUPACION: Auxiliar 1º de Arquitectura

UGAR: ..... CARGO: .....

EOLOGIA POLITICA: comunista ..... CLASIFICACION: militante

ATOS COMPLEMENTARIOS: ..... Est. Civil ..... Conyuge ..... Hijos

20501

..... Otros familiares

Fecha	Documentos	152660 ANTECENDENTES A REGISTRAR Fs. 4
30/7/73	1977	Indica adelante. (RR)

Fs 1

JUNTA DE COMANDANTES EN JEFE
S. I. D.

452661-5

Dep. I Secc. I

Sub Secc. A/N

Ficha Nro. ____ Confec. 3-5-78

VIERA DURE — Soledad Beatriz
Apellidos — Nombres

DOCUMENTOS: C/C ____ C/I. ____
Serie Nro. Nro. Dpto.

OTROS DOC. ____
Pasaporte Lib. Enrol. etc.

NACIMIENTO: 20 años (1970) ____
Fecha Lugar

DOMICILIO: P-3 Casa Nro. 20 ____ Dpto. Paysandu
Calle Nro. Teléf. Ciudad o Localidad

PROFESION U OCUPACION: Labores

LUGAR: ____ CARGO: ____

IDEOLOGIA POLITICA: ____ CLASIFICACION: ____

DATOS COMPLEMENTARIOS: ____
Est. Civil Conyuge Hijos

Otros familiares

Fecha	Documentos	152661 ANTECEDENTES A REGISTRAR Fr. 2
26-5-76	D.0723	Afiliada al Partido Comunista con el Nro. 51.657, fecha ingreso: 30.11.70, presentado por Juan JESUS, Nelson ALVAREZ, seccional: Ciudad. Evaluación: B-1(M).-

JUNTA DE COMANDANTES EN JEFE 1526623 Dep. I Secc. I

S. I. D. Sub. Secc. A/N.

Ficha Nº ..... Confec. .....

VIERA MORA de CASTELLAN — Apellidos

Stella Matacha — Nombres

DOCUMENTOS: C/C GAD 5662 — Serie / Nº

C/I. 34.669 C.Largo — Nº / Dpto.

OTROS DOC. ..... — Pasaporte / Idb. Enrol. / etc.

NACIMIENTO: 12/4/53 — Fecha

1a. Secc. Largo — Lugar

DOMICILIO: Treinta y Tres 656 — Calle / Nº / Teléf. / Ciudad o Localidad

PROFESION U OCUPACION: Maestra

LUGAR: Escuela Nº 6 CARGO: .....

IDEOLOGIA POLITICA: ..... CLASIFICACION: .....

DATOS COMPLEMENTARIOS: Casada — Est. Civil / Cónyuge / Hijos

Padres: Washington y María Ida — Otros familiares

Fecha	Documentos	152662 ANTECEDENTES A REGISTRAR Fo 2
8/12/78	DNII C.Largo	-Afiliada al P.Comunista, con solicitud firmada.- Integrante de la lista 988 del Frente Amplio en elecciones nacionales del año 1971.- (CONSTANCIA DE HAB. Nº559/78 DE LA SECC. 2a. DE CERRO LARGO).-(U)

N 68.166.

Imp. Nacional 716/79

Fc.1

JUNTA DE COMANDANTES EN JEFE 152663-1 Dep. I Secc. I

S. I. D. Sub Secc. A/N

Ficha Nro. ..... Confec 2.2.76

VIERA DE FRANCO (Apellidos) — Susana (Nombres)

DOCUMENTOS: C/C ..... (Serie / Nro.) C/I. ..... (Nro. / Dpto.)

OTROS DOC. ..... (Pasaporte / Lib. Enrol. / etc.)

NACIMIENTO: ..... (Fecha / Lugar)

DOMICILIO: Tristán Narvaja 1114 bis. (Calle / Nro. / Teléf. / Ciudad o Localidad)

PROFESION U OCUPACION: .....

LUGAR: ..... CARGO: .....

IDEOLOGIA POLITICA: Comunista CLASIFICACION: U.J.C.

DATOS COMPLEMENTARIOS: ..... (Est. Civil / cónyuge / Hijos)

..... (Otros familiares)

Fs. 2

Fecha	Documentos	152663 ANTECEDENTES A REGISTRAR
17.12.75	2117	Afiliada a la Seccional Cordón de la proscripta U.J.C. con el No.28.198 de acuerdo a una lista de integrantes de la misma,recientemente capturada en un "berretín"deldomicilio de MARIA DEL ROSARIO GONZALEZ SCAYOLA DE FERNANDEZ. Eval. A-1.(E).-

Ficha confeccionada el día 22/1/1974 F.1 P E

MINISTERIO DE DEFENSA NACIONAL
S. I. D.

1526649

Dep. 1 Sec. 1
Sub - Secc. A/N
Ficha Nro. ..... Confec. .....

VIERA de ITURRIA — Apellidos
Susana — Nombres

DOCUMENTOS: C/C. ..... (Serie / Nro.) C/I. ..... (Nro. / Dpto)

OTROS DOC. ..... (Pasaporte / Lib. Enrol. / etc.)

NACIMIENTO: ..... (Fecha / Lugar)

DOMICILIO: ..... (Calle / Nro. / Teléf. / Ciudad o Localidad)

PROFESION U OCUPACION: Profesora de Metología y Didáctica.-

LUGAR: ..... CARGO: .....

IDEOLOGIA POLITICA: ..... CLASIFICACION: .....

DATOS COMPLEMENTARIOS: ..... (Est. Civil / Cónyuge / Hijos)

..... (Otros familiares)

Fecha	Documentos	152664 ANTECEDENTES A REGISTRAR F-2
7/1/1974	Doc.4523 P.E.I.	- Muy violenta, cátedra en la cuál se guía y se inicia el estudiante como Profesor. No desperdicia una sola de sus clases para inculcar a sus alumnos la teoría de que una vez egresados del I.P.A. las clases de historia en Secundaria, deben tener un claro objetivo revolucionario inspirado en el marxismo-leninismo.- Incita a promover la revolución violenta entre los alumnos; incluso sostiene que el adolescente debe desconocer los textos actuales de historia; para ello los alumnos del I.P.A. deberán realizar una gran crítica a los tradicionales profesores que han publicado textos de utilización actual en Secundaria. Simpatizante de la Revolución violenta en oportunidades se ha manifestado contra nuestro Gobierno, usando insultantes adjetivos.- En el I.P.A. cuenta con el apoyo estudiantil de sectores del "26 de Marzo", P.D.C. y G.A.U..- Vinculada estrechamente por lazos sentimentales al Sr. Alfredo TRAVERSONI, Inspector de E. Secundaria.- Evaluación B-2.-(C.C)
23.12.75	Doc.2176.	- Integra una nómina de Profesores del Instituto "ARTIGAS" (IPA), firmantes de un testimonio de Solidaridad con el Prof Alfredo R. CASTELLANO, colaborador del Semanario "MARCHA" y militante del Frente Amplio, que fuera cesado en sus funciones de director del mencionado Instituto. Eval: F - 2. (Y)

MINISTERIO DE DEFENSA NACIONAL

S. I. D.

152664

Depto. I Secc. I

25 FEB. 1976

Sub Secc. G

Ficha Nro. ..... Confec. .....

VIERA de ITURA ó ITURRIA — Susana

Apellidos — Nombres

DOCUMENTOS: C/C ..... C/I. .....

Serie Nro. Nro. Dpto.

OTROS DOC. .....

Pasaporte Lib. Enrol. etc.

NACIMIENTO: .....

Fecha Lugar

DOMICILIO: .....

Calle Nro. Teléf. Ciudad o Localidad

PROFESION U OCUPACION: Profesora

LUGAR: I.P.A. CARGO: .....

IDEOLOGIA POLITICA: ..... CLASIFICACION: .....

DATOS COMPLEMENTARIOS: .....

Est. Civil Cónyuge Hijos

Otros familiares

Fecha	Documentos	152664 ANTECEDENTES A REGISTRAR FR-4
23.12.75	2176	Integra una nómina de Profesores del Instituto de Profesores "Artigas" (IPA), firmantes de un Testimonio de Solidaridad con el Prof. Alfredo R. CASTELLANOS, que fuera cesado en sus funciones de Director del mencionado Instituto.- (IO

VARIOS

JUNTA DE COMANDANTES EN JEFE
S. I. D.

952665-6

Dep. I Fo. 1 Secc. I

Sub. Secc. A/N

Ficha N.º ..... Confec. 8.9.82

VIERA DUARTE (1) — Apellidos

Tabaré — Nombres

DOCUMENTOS: C/C H.A.A. 11.420(2) C/I. 36.171 Rivera (3)
Serie N.º N.º Dpto.

OTROS DOC. .....
Pasaporte Lib. Enrol. etc.

NACIMIENTO: 27 años en 1982.-(4)
Fecha Lugar

DOMICILIO: Sarandí 719 (5) RIVERA
Calle N.º Teléf. Ciudad o Localidad

PROFESION U OCUPACION: Profesor (6)

LUGAR: ..... CARGO: .....

IDEOLOGIA POLITICA: Partido Colorado.-Tarigo-Estevez CLASIFICACION: CONVENCIONAL (8)

DATOS COMPLEMENTARIOS: Casado(9) Nov/982 (7)
Est.Civil Cónyuge Hijos

N2274 Otros familiares

Fecha	Documentos	152665 ANTECEDENTES A REGISTRAR Fs. 2
16.8.82	D.17812	7.7.82: Concurrió a una reunión política del P.Colorado, Sector "Comisión Coordinadora de Agrupaciones Coloradas y Batllistas", llevada a cabo en el local de la calle Sarandí 649 de la C. de Rivera, destacándose la presencia de Miguel ULERY.- Eval.B-2 (Y)
5.1.83	23514	Integra el órgano ejecutivo departamental de la lista HAJ (COORDINADORA COLORADA Y BATLLISTA), departamento de Rivera. Eval.: A-1. (CA).
13/1/83	23691/071	Electo 10 Titular del Organo Deliberante Nacional del Partido COLORADO por el Departamento de RIVERA Hoja de Votación H.A.J. de acuerdo al resultado de las Elecciones Internas de los Partidos Políticos habilitados, efectuadas el 28-XI-82. — Eval. A-1 (XX). Indica: Del (1) al (9). —
9.4.84	33090/78	Integra en calidad de 6to titular el Organo Ejecutivo Departamental del Partido Colorado por el Departamento de Rivera.- Eval.- (A-1) (CLE)

FECHA	DOCUMENTOS	152665-6 ANTECEDENTES A REGISTRAR Fs. 3
17.7.84	840442/1 y 3	27.5.84 - Participó en un acto de protesta contra el actual proceso, llevado a cabo en Rivera, organizado por la interpartidaria departamental, al final del cual se leyó una proclama en la que se realizan diversas reclamaciones. Aval: "-1 (CO)

Impreso en

SERVICIO DE INFORMACION
DE DEFENSA

Dep. 1

152666-4

+s.2

Confeccionado el 9-XII-1970

VARIOS

FOTO

Apellidos VIERA

Nombres Telmo

Fecha de Nacimiento

Lugar de Nacimiento

Est. Civil

Cred. Cívica Ced Identidad

Otros Documentos

Ocupación

Padre

Madre

Domicilio Ciudad

Otros datos

95566

FICHA COMPLEMENTARIA

Fs. 2

DOCUMENTO		152666 ANTECEDENTES
Fecha	Origen	
1962	Lista 4190 U/Popular	-40°Titular a la Junta Departamental de Canelones.-

JUNTA DE COMANDANTES EN JEFE

S. I. D.

Sub Secc. A/N

Ficha Nro. ____ Confec. 26.9.78

VIERA — Apellidos

Teresa.- — Nombres

DOCUMENTOS: C/C ..... (Serie / Nro.) C/I. ..... (Nro. / Dpto.)

OTROS DOC. ..... (Pasaporte / Lib. Enrol. / etc.)

NACIMIENTO: 27 años (1971).- (Fecha / Lugar)

DOMICILIO: Payandú 709.- (Calle / Nro. / Teléf. / Ciudad o Localidad)

PROFESION U OCUPACION: Lavandera.-

LUGAR: ..... CARGO: .....

IDEOLOGIA POLITICA: ..... CLASIFICACION: .....

DATOS COMPLEMENTARIOS: ..... (Est. Civil / Cónyuge / Hijos)

Otros familiares

[52

Fecha	Documentos	152667 ANTECEDENTES A REGISTRAR
31.5.76	Doc.0754	-Afiliado al Partido Comunista con el Nro. 54087, fecha ingreso: 12.4.71, presentado por: C. CASTILLO y E. BUSTO, seccional: Rivera Cerro.- Eval: B-1 (M).-

- **DE DEFENSA**
Dep. 1

Confeccionado el 3.1.73.

V A R I O S

FOTO

Apellidos VIERA ESPINOSA

Nombres Umbilino

Fecha de Nacimiento

Lugar de Nacimiento

Est. Civil

Cred. Cívica Céd. Identidad

Otros Documentos

Ocupación

Padre

Madre

Domicilio Ciudad

Otros datos

Imp. CHIESA Hnos. Ltda. 4.000 - 11 - 72

FICHA COMPLEMENTARIA

DOCUMENTO		152668 ANTECEDENTES
Fecha	Origen	
1971.	Lista9988.	Candidato como 6to.titular a la Junta Electoral,por el Dpto.de Rivera,sub.lema "Frente del Pueblo".. (W).

JUNTA DE COMANDANTES EN JEFE

S. I. D.

DEP. I SECC. I SUB SECC. A/N

152669-82 26.05.82 FICHA Nº ..... CONFEC. .....

VIERA ALBANO (1) — Urbano

Apellidos — Nombres

DOCUMENTOS: C/C Nº ..... Dpto. ..... C/I. Serie ..... Nº .....

OTROS DOC. PASAPORTE No.007434

Pasaporte — Ll. Enrol — etc.

NACIMIENTO: 31.10.30 Florida (2) Uruguay

Fecha — Lugar

DOMICILIO: 44 Quakers Rd.Marayong 2148 N.S.W. - SYDNEY(AUSTRALIA) (3)

Calle — Nº — Teléf. — Ciudad o Localidad

PROFESION U OCUPACION: Panadero (4)

LUGAR: ..... CARGO: .....

IDEOLOGIA POLITICA: ..... CLASIFICACION: .....

DATOS COMPLEMENTARIOS: Casado (5) VILLAR ODERA SELVA (6)

Est. Civil — Cónyuge — Hijos

Otros familiares

161447

FECHA	DOCUMENTOS	152669 ANTECEDENTES A REGISTRAR 122
14.03.77	1419/77	Regresó en Feb/977 al Uruguay junto con otros 72 uruguayos procedentes de Sydney (Australia) donde estaba radicado, a bordo del buque ruso SHOTA RUSTAVELI. Evaluación: A-1.- (VL)
24.12.82	.....	Memo(A)3133/82 para el Dpto.II del EME.-(i).-
17.12.82	D.23076	-Indica (1 al 6).-(i).

Imp. Nacional 1933/79

JUNTA DE COMANDANTES EN JEFE

S. I. D.

152670-6

Dep. I FS. 2 Secc. I

Sub Secc. A/N

Ficha Nº ..... Confec.

VIERA (Apellidos) Valentín (Nombres)

DOCUMENTOS: C/C I.C.C. 6006 (Serie / Nº) C/I. 15-45994 (Nº / Dpto.)

OTROS DOC. ..... (Pasaporte / Lib. Enrol. / etc.)

NACIMIENTO: 12.12.26 (Fecha) R.O.U. (Lugar)

DOMICILIO: Imbernizzi 643 (Calle / Nº / Telef.) SALTO (Ciudad o Localidad)

PROFESION U OCUPACION: Pintor Oficial 1era.

LUGAR: A.N.C.A.P. CARGO: .....

IDEOLOGIA POLITICA: ..... CLASIFICACION: .....

DATOS COMPLEMENTARIOS: ..... (Est. Civil / Cónyuge / Hijos)

..... (Otros familiares)

Fecha	Documentos	152670 ANTECEDENTES A REGISTRAR Fo.2
03.02.82	D.11.701/82	Baja como funcionario de A.N.C.A.P. por renuncia para acogerse a los beneficios jubilatorios. Evaluación : A-1. Indica ( ) ( ) ( ). (GM) (LA)

152071-4

MINISTERIO DE DEFENSA NACIONAL
S. I. D.

Dep. I Secc. I
Sub-Secc. A/N
Ficha Nro. ..... Confec. .....

VIERA MODESTO — Apellidos
Victor — Nombres

DOCUMENTOS: C/C. ..... (Serie / Nro.) C/I. ..... (Nro. / Dpto.)

OTROS DOC. ..... (Pasaporte / Lib. Enrol. / etc.)

NACIMIENTO: ..... (Fecha / Lugar)

DOMICILIO: ..... (Calle / Nro. / Teléf. / Ciudad o Localidad)

PROFESION U OCUPACION: .....

LUGAR: ..... CARGO: .....

IDEOLOGIA POLITICA: ..... CLASIFICACION: .....

DATOS COMPLEMENTARIOS: 14739
(Est. Civil / Conyuge / Hijos)

.....
Otros familiares

Fecha	Documentos	152671 ANTECEDENTES A REGISTRAR	F502
14/4/72	2-1972	Encubridoe del Capitán de Cab. No. 5 (Tacuarembó) Con relación al asalto del Banco REpública de dicha ciudad. (q.q.)	

JUNTA DE COMANDANTES EN JEFE

S. I. D. 152672-2

Dep. I Secc. I

Sub Secc. A/N

Ficha Nº ..... Confec. 13.7.81

VIERA SILVA GIMENEZ GOMEZ (1) Víctor
Apellidos Nombres

DOCUMENTOS: C/C BGA 4.968 C/I. - 1.658.752
Serie Nº Nº Dpto.

OTROS DOC. .....
Pasaporte Lib. Enrol. etc.

NACIMIENTO: 13.5.57 Uruguay
Fecha Lugar

DOMICILIO: San Martín 2799 apto.1.
Calle Nº Teléf. Ciudad o Localidad

PROFESION U OCUPACION: Funcionario - Empleado I.N.A. (1979)
Empleado A.F.E. (1980) (2)

LUGAR: A.N.C.A.P. CARGO: PEON

IDEOLOGIA POLITICA: ..... CLASIFICACION: .....

DATOS COMPLEMENTARIOS: Casado (3)
Cónyuge Est. Civil Hijos

Hijo de: Raúl y Blanca Zulma (4)
Otros familiares

Fecha	Documentos	152672 ANTECEDENTES A REGISTRAR Fs. 2
28.5.81	Doc.4336	Funcionario de A.N.C.A.P., desde el 11.2.81 hasta el 9.4.81. Fue dado de baja por renuncia. Eval.A-1 (MS)
29.10.81	———	Se contestó Memo. (A) Nº 2125/981 de A.N.C.A.P. (MS)
5.8.81 C.H.C.P. Nº 317/81 Secc. 6ta. Mdeo. INGRESO		6.11.81-Se contestó C.H.C.P. Nº317/81 Secc. 6ta. de Mdeo, a nombre del causante para su Ingreso en la I.M.M. (BB) Indica 1 al 4.-

Imp. Nacional 716/79

Div. 1 (Seguridad)

Sección .....

MINISTERIO DE DEFENSA

Ficha N.º 152673-0 confeccionada el 21-VII-1953.-

Apellidos VIERA

Nombres Walter

Fecha de Nacimiento: 22-XII-1932.-

Lugar de Nacimiento: 15a. Secc. de Montevideo.-

Cred. Civ.: A.P.A. 6.276 Ced. Identidad: .....

Padre: .....

Madre: Antonia Viera

Domicilio: Dionisio Oribe 3122.- Ciudad: .....

Otros datos: (Documentos y señas personales) .....

95249

FICHA COMPLEMENTARIA

Documento			Antecedentes
N.°	Fecha	Origen	
Of.R.351.	24-VII-1953.	Reg.C.1.	- Ingresé como Soldado el 1-VII-1953.-
Mem.704.	2-X-1953.	J.P.M.	- 12-VIII-1952, Hurto Dirección de Investigaciones, Juzgado de Instrucc. y Correcc. de 2do. Turno.-
			- 22-X-1952, Uso ilícito de armas. Secc. 10a. Juzg. de Paz de la 10a. Secc.-

Nombres y Apellidos: VIERA, walter.-

Fecha de Nacimiento: .....

Lugar de Nacimiento: .....
(País - Ciudad o Localidad - etc.)

Cred. Civ.: Serie ..... N.º ..... Ced. Identidad: .....

Otros documentos: .....
(Pasaporte - Libreta Enrolam. - etc.)

Foto

Domicilio: .....
(Ciudad o Localidad) (Calle) (N.º) (Telef.)

Filiación

Edad Aparente ..... Color del Cutis .....

Color del Cabello ..... Estatura Aproximada .....

Complexión ..... Aspecto Social .....

Señas particulares .....

.....

Ficha confeccionada en Montevideo, el 11 de enero de 1965.-

952674

Fs. 2

ACTIVIDADES

(1) Laborales: Profesión Empleado.- Lugar de trabajo C.w.l-Radio Colonia.-

Cargo ..... Antigüedad .....

Otras Actividades .....

(2) Políticas: Ideología Comunista.- Actuación UJC.-

Antecedentes (1) Afiliado UJC-Círculo Aires Puros-Carnet N°3426-Ingresó 16/12/60

Antecedentes familiares .....

(3) Sociales: Estado Civil ..... Religión ..... Figuración .....

Grado Instrucción ..... Lugares que frecuenta .....

(4) Económicas: Situación ..... Capital aprox. ..... Vehículo ..... marca y N.o

Otros datos .....

Datos Complementarios .....

Apreciación Personal Gral. .....

Documento		152674 Antecedentes FB
Fecha	Origen	
10-Nov-964.	B-37-D-6.-	- Recientemente llegado de Cuba donde permaneciera durante 5 años, muy vinculado a la Embajada Cubana-Montevideo, y figura principalísima del comunismo coloniense.- El pasaporte del reseñado está visado en Méxi co, como proveniente de Cuba, gestionando en estos momentos, un nuevo pasaporte a los efectos de viajar sin ser vigilado.- Eval. B-2 (BB).-
16-Nov-64.-	B-15-D-16.-	- Empleado de CW 1 "Radio Colonia" desde la cual realiza propaganda Izquierdista.-
1-XII-1964.-	B-37-D-7.-	- Recientemente fué despedido de CW 1-(Radio Colonia) debido a sus actividades.- Eval. A-2 (BB).-
VI/1962	Mendel Nº164	- Indica (1)
Año 1970	B.77-D.44 Pág 14 Paq.3	-Se interesa por colaborar en la formación de una Base del M.R.O. en la ciudad de Colonia.- esto se desprende de la documentación incautada en el allanamiento a la Sede del M.R.O. efectuado por parte de la Policia.-

JUNTA DE COMANDANTES EN JEFE

S. I. D.

752675 5

Dep. I Fs. 1 Secc. 1

Sub Secc. A/N

Ficha Nº ..... Con'ec. 10.03.82

VIERA BERTOLINI — Apellidos

Walter Omar — Nombres

DOCUMENTOS: C/C ..... Serie ..... Nº ..... C/I. 27.907 Nº ..... Dpto.

OTROS DOC. ..... Pasaporte ..... L'b Enrol. ..... etc.

NACIMIENTO: ..... Fecha ..... Lugar

DOMICILIO: ..... Calle ..... Nº ..... Tel'f. ..... Ciudad o Localidad

PROFESION U OCUPACION: .....

LUGAR: ..... CARGO: .....

IDEOLOGIA POLITICA: ..... CLASIFICACION: .....

DATOS COMPLEMENTARIOS: ..... Est. Civil ..... Cónyuge ..... Hijos

..... Otros familiares

141638

Fecha	Documentos	52675 ANTECEDENTES A REGISTRAR Fs.2
26/2/982	12221/59	Funcionario de la Intendencia Municipal de San Jose paso a situacion de disponibilidad el 16/03/78 en aplicacion del Acto Institucional N.7 de fecha 27/6/977.EVALUACION. A-1. (GM) Indica ( ) ( ) ( ) ( ) ( )

SERVICIO DE INFORMACION DE DEFENSA

Dep. I

Sección

MINISTERIO DE DEFENSA NACIONAL
SERVICIO DE INFORMACION DE DEFENSA
M/F

Ficha Nº 52676-3 confeccionada el 29/VIII/966.-

Fr. 1

FOTO

Apellidos VIERA ROMERO

Nombres Wálter Rafael

Fecha de Nacimiento: 6/IX/940.-

Lugar de Nacimiento:

Cred. Cív.: B.U.B. 18.044 Ced. Identidad: 965.924

Prontuario: F. Censal:

Padre: Rafael S.

Madre: María Ester.-

Domicilio: Santa Lucia Nº5769.- Sec.Pol.19a. Ciudad: Montevideo

Otros datos (Documentos y señas personales)

97350

FICHA COMPLEMENTARIA

Documento			152676 ANTECEDENTES Fs.2
Nº	Fecha	Origen	
/16	19/VIII/965		-Aspirante a ingreso en la Inspección de Marina.- Domiciliado en Santa Lucia Nº5769, Hijo de Rafael S y María Ester; C.C. Nº18.044,C.I.965.924.-
2/23	19/VIII/966		-El causante registra antecedentes varios:por Hurto y Lesiones.Sin antecedentes ideologicos.-

SERVICIO DE INTELIGENCIA
División I
(Seguridad)

MINISTERIO DE DEFENSA NACIONAL
SERVICIO DE INFORMACION DE DEFENSA

M / F

52677-406

Sección G.
Gremios FS.1
Ficha N.

Foto

Nombres y Apellidos: VIERA Wáshington

Fecha y Lugar Nac.:

Ced. Civ.: Serie ..... N.º ..... Ced. Identidad: .....

Otros documentos: .....
(Pasaporte - Libreta Enrolam. - etc.)

Domicilio: .....
(Ciudad o Localidad) (Calle) (N.o) (Telef.)

Profesión: Sgto.(R)

Cargo y Lugar:

Ideol. Política: Actuación: DIRIGENTE

Datos Complementarios: CENTRO MUTUAL Y SOCIAL DE RETIRADOS DE TROPA

Apreciación General:

Ficha confeccionada MONTEVIDEO 16 de Julio de 1963.

31505

Documento		152677 Antecedentes	F.2
Fecha	Origen		
14 9/9/961.	"PRENSA"	Secretario General; Centro Mutual y Social de Retirados de Tropa, local de reunión GUENOAS+ Nº 3577.-	
17.5.74	1117	Figura en una relación de delegados representante del Centro S. y M.de Montevideo enviado al Congreso realizado el 31 de marzo ppdo. en la ciudad de Minas.- Evaluación A-1.-(E).-	

Ficha confeccionada el 31/3/73

Fs. 1

MINISTERIO DE DEFENSA NACIONAL 452678-9
S. I. D.

Dep. 1 Sec. 1
Sub-Secc. A/N
Ficha Nº_____ Confec._____

VIERA GEORGETA (1) Willian Fredy (2)
Apellidos Nombres

DOCUMENTOS: C/C._____ C/I 1.018.047 (4)
Serie Nro. Nro. Dpto.

CITROS DOC. _____
Pasaporte Lib. Enrol. etc.

NACIMIENTO: 31 años 1973 (3)
Fecha Lugar

DOMICILIO: _____
Calle Nro. Teléf. Ciudad o Localidad

PROFESION U OCUPACION: _____

LUGAR: _____ CARGO: _____

IDEOLOGIA POLITICA: _____ CLASIFICACION: _____

DATOS COMPLEMENTARIOS: casado NA 7 4 10
Est. Civil Cónyuge Hijos

Integrante del F.O.R.E.
Otros familiares

152678

Fm.2

Fecha	Documentos	ANTECEDENTES A REGISTRAR
31/3/73	"Prensa"	*Perteneciente al Frente Obrero Revolucionario del Este. Operaban en la Ciudad de Maldonado y balneario Piriápolis.- (). Detenido y puésto a disposición de la Justicia Militar/.- (H).
10/IV/73	D.680 PTI RM4	.-Detenido el 19/II/73.-(J).-
5/4/973	n. 674	-Es liberado el 26/3/973 del Bn.Ing.4 por así haberlo dispuesto el Sr. Juez Militar de Instruc. de 5º Turno.-(J).- Indica (D) y (E)
17.4.73 JPM PM	755 Marzo 73	Indica lo mismo que el Doc. "Prensa" del 31.3.73.- (DD) Detenido 30.3.73.- Indica (3)
30.3.73	Doc.587 FF.CC Nro.782	Indica lo mismo que el documento "Prensa" de fecha 31.3.73. Dicha organización planificó la llamada "Operación Solis" que consistía en el asalto al Peaje del Balneario Solis. A este junto a los demas detenidos se les incautaron planos croquis y demás detalles del asalto.-(00)
9/VI/973	D.1225 RM4	-Liberado bajo la responsabilidad del Ejército.-(J).-Indica (4)
29/5/74.	Doc./1377.	Fué detenido por su vinculación con el FORE. Se establece que intentaron reclutarlo para el mismo, a lo cual se negó, pero no realizó la denuncia correspondiente, liberado por orden del Juez Militar de 5to.Turno el 11/5/73.-(bb).-

F5.1

JUNTA DE COMANDANTES EN JEFE
S. I. D.

152679-7

Dep. I Secc. I
Sub Secc. A/N
Ficha Nro. ____ Confec. 11/X/78

VIERA CARDOZO de CUNHA	ZULMA TERESA
Apellidos	Nombres

DOCUMENTOS: C/C Ice 9977 (1) C/I. 988.353 MONT. (2)
Serie Nro. Nro. Dpto.

OTROS DOC. ____
Pasaporte Lib. Enrol. etc.

NACIMIENTO: ____
Fecha Lugar

DOMICILIO: ____
Calle Nro. Teléf. Ciudad o Localidad

PROFESION U OCUPACION: MAESTRA (3)

LUGAR: Esc. N°3 Salto (4) CARGO: ____

IDEOLOGIA POLITICA: ____ CLASIFICACION: ____

DATOS COMPLEMENTARIOS: ____
Est. Civil Cónyuge Hijos

1343 45

Otros familiares

Fecha	Documentos	152679 ANTECEDENTES A REGISTRAR +5.2
2/X/78 PEI No.88/0/78	D.1278	-Figura en una relación de Docentes de Enseñanza Primaria afiliado al Partido Comunista Uruguayo.No.afiliado:59299 Eval.A-1(P).-
25.05.82	D. 15210/176	Funcionario del CONAE que fue sumariado en aplicación del procedimiento disciplinario previsto en la Ordenanza No. 17. Destituído por R. I. No.19/81/78, de 13/7/78.- Evaluación: A-1. Indica (1) (2) (3) (4) (VL)

A/N

JUNTA DE COMANDANTES EN JEFE
S. I. D.

152680-5 08.06.82

Dep. I Fs. 2 Secc. I

Sub Secc. A/N

Ficha Nº ..... Confec. .....

VIERIA ..... Charito .....
Apellidos Nombres

DOCUMENTOS: C/C ..... C/I. .....
Serie Nº Nº Dpto.

OTROS DOC. .....
Pasaporte Lib. Enrol. etc.

NACIMIENTO: .....
Fecha Lugar

DOMICILIO: .....
Calle Nº Teléf. Ciudad o Localidad

PROFESION U OCUPACION: .....

LUGAR: ..... CARGO: .....

IDEOLOGIA POLITICA: ..... CLASIFICACION: .....

DATOS COMPLEMENTARIOS: .....
Est. Civil Cónyuge Hijos

.....
Otros familiares

~~103428~~

Fecha	Documentos	132680 ANTECEDENTES A REGISTRAR Fs.2
02.06.82	15.533	Figura en una Nómina de Firmantes del Manifiesto de Residentes de Cerro Largo en Montevideo adherentes al Frente Amplio.- Eval.:A-1. (M) (VL) (GM) (LA).Indica ( ) ( ) ( ) ( ) ( ) .-

DE DEFENSA

Dep. 1

V A R I O S

Confeccionado el 20.4.77

F O T O

Apellidos VIESTRO BEGLIO

Nombres Guillermo

Fecha de Nacimiento 18 años(1977)

Lugar de Nacimiento Uruguay

Est. Civil Soltero

Cred. Cívica ..... Céd. Identidad .....

Otros Documentos .....

Ocupación Empleado -Fábrica Nacional de Cerveza

Padre .....

Madre .....

Domicilio Entre Rios 1067 Ap. 1 Ciudad .....

Otros datos .....

CHIESA Hnos. Ltda. - 2.500 - 9/71

FICHA COMPLEMENTARIA

Fs. 2

DOCUMENTO		ANTECEDENTES
Fecha	Origen	152681
28.3.77 PD. 7 a 7	287	23.3.77 -Detenido al haberse constatado como autor material del sabotaje efectuado a las maquinarias de la Fábrica Nacional de Cerveza. Interrogado, expresó que luego de haber ingerido con algunos compañeros cierta cantidad de cerveza, afectado por el alcohol, comenzo a efecyuar daños y desórdenes. El procedimiento pasa a las órbitas de la Secc. 11a. de Policía.- (DD)

DE DEFENSA

Dep. 1

Confeccionado el 22 MAR. 19[illegible]

V A R I O S

FOTO

Apellidos VIERCI MATHO

Nombres Olga

Fecha de Nacimiento

Lugar de Nacimiento

Est. Civil

Cred Cívica Céd. Identidad

Otros Documentos

Ocupación

Padre

Madre

Domicilio Ciudad

Otros datos

Imp. CHIESA Hnos. Ltda. 10.000 - 12 - 73

DOCUMENTO		ANTECEDENTES
Fecha	Origen	
28.1.74.	Doc. 0126.	_Esposa de ANTE MILAT._(W)

S. I. D.

52683 - 9

Sub-Secc. G

Ficha N.o .... Confec. 2/8/72

Fs. 1 1970

VIETINA .... Ana

Apellidos Nombres

DOCUMENTOS: C/C .... C/I ....

Serie N.o N.o Dpto.

OTROS DOC. ....

Pasaporte Lib. Enrol. etc.

NACIMIENTO ....

Fecha Lugar

DOMICILIO: ....

Calle N.o Teléf. Ciudad o Localidad

PROFESION U OCUPACION: Estudiante del IAVA

LUGAR: .... CARGO: ....

IDEOLOGIA POLITICA COMUNISTA CLASIFICACION ACTIVISTA

DATOS COMPLEMENTARIOS ....

Est. Civil Conyuge Hijos

....

otros familiares

Documentos	152683 ANTECEDENTES A REGISTRAR
10-11-70	Fs. 2
70 B77 D88	-Se postula en la lista N/. 10 lema IDEAS, sub-lema "una nueva agrupación por una asociación mejor" para integrar el Consejo Ejecutivo de la Asoc. de Estudiantes de Preparatorios durante el período 1968/69.-
29-5-68	
58 B76-D22	Indica el mismo antecedente del documento B77-D88 de 10/11/70 (V).

MINISTERIO DE DEFENSA NACIONAL
S. I. D.

152683

Dep. I Secc. I

Sub-Secc. A/N Mont.

Ficha N.o ..... Confec. 21-XII-970

VIETINA Co ..... Ana .....
Apellidos Nombres

DOCUMENTOS: C/C ..... C/I .....
Serie N o N.o Dpto.

OTROS DOC. .....
Pasaporte Lib. Enrol. etc.

NACIMIENTO .....
Fecha Lugar

DOMICILIO: .....
Calle N.o Teléf. Ciudad o Localidad

PROFESION U OCUPACION: .....

LUGAR: ..... CARGO: .....

IDEOLOGIA POLITICA Comunista ..... CLASIFICACION U.J.C. (2) .....

DATOS COMPLEMENTARIOS .....
Est. Civil Conyuge Hijos

.....
Otros familiares

Fecha	Documentos	152683 ANTECEDENTES A REGISTRAR Fs: 4
10-XI-70	77/88	-Se indica(1)y(2).-Según figura en una lista de estudiantes del I.A.V.A.; con calificaciones como integrante de la U.J.C.-Eval. F-3.-(PP).-

22.3.978: FUE RECONOCIDA

Fs. 1

JUNTA DE COMANDANTES EN JEFE 152684-7

S. I. D. ATTAS: LUCAS

E

Dep. I Secc. I

Sub Secc. A/N

Ficha Nro. _____ Confec. _____

VIETRO CRUZ	RICARDO VICTOR
Apellidos	Nombres

DOCUMENTOS: C/C IAD 2945 (1) C/I. 57.151 SALTO

Serie Nro. Nro. Dpto.

OTROS DOC. .....

Pasaporte Lib. Enrol. etc.

NACIMIENTO: 32 años (1972) 11.12.38(3) Salto(4)

Fecha 26/OCT/938 (8) Lugar

DOMICILIO: MORQUIO 187 (2) Cerv[illegible] 1557(1972)(5)

Calle Nro. Teléf. Ciudad o Localidad

PROFESION U OCUPACION: SASTRE

LUGAR: ..... CARGO: MIEMBRO

IDEOLOGIA POLITICA: ..... CLASIFICACION: M.L.N(TUPAMAROS)

DATOS COMPLEMENTARIOS: DIVORCIADO Juan Ricardo-José Homero Ricardo (10)

Est. Civil Cónyuge Hijos

CONCUBINO DE: HOUSKA DAL LAGO INIESTA Nélida Teresita HIJO DE: Ricardo e Isabel (9)

HERMANOS: Noely Nancy, Nestor J.Richard, Margaret, Elizabeth, Ingrid, Aurelio (11)

Datos familiares

Fecha	Documentos	152684 ANTECEDENTES A REGISTRAR Fs. 2
1.VI.972	J.P.M.P.M. 1963	-A consecuencia de la detención en Salto de SANCHUK SWED, SOISONA ACOSTA y JUAN CARLOS RODRIGUEZ; investigaciones posteriores permiten la detención de otros integrantes de esta columna tupamara entre los que se encuentra el mencionado, que es detenido en la fecha junto a 27 personas vinculadas al M.L.N(J).-
15.VI.972	1630	-Corresponde a la Columna 23.Detenido en Salto(R.M.3).(H).-
26.VI.972	1673	-Idem. doc. 1963 del 1.VI.72.(J).-
5.IX.972	2822	-Fué detenido el 24/mayo/972, por personal del Bn.Inf.No.7.- PERSONALIDAD:Carácter:Normal.Peligrosidad:Poca.-Integración al M.L.N: Fué reclutado en setiembre de 1971 por Washington M.BERRETA.Motivo de reclutamiento:Simpatia.Grado concientización:Simpatia.- Funcionaba dentro de la Col.23;ZONA SALTO-ARTIGAS,Sector Servicios ; Grupo Taller.Tareas:Sastre.ACTITUD EN INTERROGATORIO:Colaboración:Total.Conducta:Buena.Factores Reclusión:Seguridad necesaria:Normal.AISLAMIENTO NECESARIO:NORMAL.- ANTECEDENTES:A su domicilio concurrían Valentín PIÑEIRO BURGOS y Hugo Eduardo FALCON;quienes le asignaron un trabajo para realizar ; debido a su profesión de Sastre entregándole material y dinero para que confeccionara seis camperas de "NEOSKAY" para los integrantes del M.LN. que se encontraban en el Monte.De esas camperas tres ya confeccionadas fueron descomisadas en lo de Hugo E. FALCON.-(FF).-
Oct.972	JPM PM Anexo2 4078	-Procesado en Octubre de 1972, por los delitos:"Atentado a la Constitución en el grado de Conspiración", "Encubrimiento de Auto Evasión"(DD)
23.X.972	3707 R.D.	-Se encuentra detenido en el Bn.I.7 pertenece a la Col.23.Sector:Servicios,talleres.(E).-
20.X.973 Cdo.FF.CC.	3491 No.954	-Según declaraciones de su concubina HOUSKA DAL LAGO INIESTA; Nélida Teresita lo señala como la persona que recibió por manos de otro ...///

FECHA	DOCUMENTOS	152684 ANTECEDENTES A REGISTRAR Fs. 3
	///.....	sedicioso elementos encontrados en el domicilio de HOUSKA DAL LAGO los cuales se presumen hallan sido robados de la Caja Nacional de Ahorros y Descuentos.(OO)
27.IV.974	0926	-Por Comunicados No.571 de las FF.CC. con fecha 13.10.72 se informa que fué procesado por el delito de :"ATENTADO CONTRA LA CONSTITUCION EN EL GRADO DE CONSPIRACION" y "ENCUBRIMIENTO DE AUTO -EVASION".(Y).-
20.V.977	0475	-Figura en una nómina de privados de libertad en el ámbito del Ejército al 6.8.76.Lugar de Reclusión:EMR 1.Eval.A-1(i).-
20.V.977	0475(B) PME	-6.8.76:Det.22.5.72.Procesado.Eval.A-1(P).-
19.IX.977 Of.No.6184/77	0925 OPM	-Figura en una nómina de reclusos liberados del EMR.1, debiéndose presentar en el Bn.I.No.7, de acuerdo a lo que establecen las:"Normas Generales que rigen las actividades de civiles bajo responsabilidad del Ejército".-(S).-
30.IX.977	1014 PME	-Figura en relación de Altas al 30.8.77.ALTA del Bn.I.No.7.- -Figura en relación de Movimientos de Internados en MPS al 30.8.77.- Situación:Baja del E.M.R.1.-Fecha:10.8.77.Causa:Libertad Provisional Juez:JMI 1er.T.Fecha Detenido:22.5.72.Antecedentes:Procesado:Art.137 y 197 CPO.-Eval.A-1(i).-
28.X.77 PEI No. 69/0/77 D.E.I.	1126 OCOA	-De acuerdo a informaciones recibidas el causante se estaría reuniendo en la ciudad de Salto con Eduardo MARTINEZ PIATERO y una persona conocida como "EL RONCO".- En dichas reuniones se manifestó que el paso por Salto no ofrece ningún problema.-Eval.A-2.(S).-

Fs. 4

FECHA	DOCUMENTOS	452684 ANTECEDENTES A REGISTRAR
19-10-73	D.1826	-El sedicioso Alfredo MANITTO HERNANDEZ actualmente L.V. Mantiene contacto con los sediciosos que se encuentran bajo el régimen de Ls.Vs.,entre ellos se encuentra el cusante, Nélida Teresita HOUSKA D'LAGO INHIESTA ,Oscar BIBBO BULANTI, Omar FRANCO.- Eval.B-1 (V)
16.02.82	D. 5757/66	-Figura en una relacion de la Corte Electoral, de ciudadanos inscriptos en el Registro Civico Nacional, que se encuentran comprendidos en el Art. 1, Literal "B" del Acto Institucional No. 4, con prohibicion de ejercer el derecho de voto. (Procesados por delitos de "Lesa Nacion").EVALUACION A-1(VL) Indica (1) (2)
16.02.82	D.6004/81/64	-Se encuentra comprendido en el Art.lo. literal b) del Acto Institucional No.4,por haber sido procesado el 28/9/1972 por los delitos previstos en. C.P.M. C.P.O. 150, 132 Inc.6 y 137, 184 y 197, 54
24.5.83	26404/22 al 23	EVALUACION A-1 (LA) Acta de fecha 24.5.72 por integrar el M.L.N. Declara vinculaciones con:Mario BERRETA,Valentín PIÑEIRO(a "David", Hugo Eduardo FALCON(a)"Juan" .-Eval:A-1 Ind. 3 al 5 (OO)

FECHA	DOCUMENTOS	VIETTRO CRUZ 15 2034 ANTECEDENTES A REGISTRAR Ricardo Victor
22.7.83	24738/83 Pag. 21	-3.3.83-Figura en una relación de libertades vigiladas categoría A y B, procedente de la E.L.E..Unidad de control: Bn.I.7.Detenido el 22.5.72, liberado el 10.8.77.Pertenece al M.L.N.- Eval A-1 (V)
22.7.83	24862/83 Pag.83	-8.3.83-Indica Idem al Doc. 24738/83.-Eval A-1 (V)
22.7.83	18378/82	-2.9.82-Indica Idem al Doc. 24739/83.Varía la fecha de liberado el 9.6.77.-Eval B-2.- (V)
24.8.83	29177/05	-Indica Idem. Doc. 2822/72 anotación de fecha 5.9.72.- Eval.:A-2.- (MB)
13.10.83	0960/79 Pág.2	23.9.78:En la fecha se establece que el "LL.VV"Eduardo MARTINEZ PLATERO a mantenido contactos con el causante y su concubina.-Eval:B-1(AD)
8.3.84	8401107 Pag.139	-FEB/MAR/976: Idem anotaciones registradas en ficha.Aportando que recibe visitas de su concubina hijos,madre y de su hermano Nestor Hugo VIETTRO.-Eval:A-1.-Indica (8) al ((11).- (SM).-

SERVICIO DE INFORMACION
DE DEFENSA
Dep. 1

152685-4 Confeccionado el 22/9/973 Fs. 1

V A R I O S

FOTO

Apellidos VIETTRO

Nombres Celeste

Fecha de Nacimiento

Lugar de Nacimiento

Est. Civil

Cred. Cívica Céd. Identidad

Ctros Documentos

Ocupación Profesor de UTU-

Padre

Madre

Domicilio Ciudad SALTO

Otros datos

FICHA COMPLEMENTARIA Fs. 2

DOCUMENTO		152685 ANTECEDENTES
FECHA	ORIGEN	
13/III/972	D.322 Def.Civ.	-Figura en una relación de Profesores afiliados al Frente Amplio en Salto.-(J).-

E Fs. 1

MINISTERIO DE DEFENSA NACIONAL
S. I. D.

Dep. I Secc. I
Sub-Secc. A/N
Ficha Nro. ..... Confec 10/7/72

152686 - 2

(alias) "ADAM"

VIEYTE CANEPA — Antonio Nelson
Apellidos — Nombres

DOCUMENTOS: C/C. AJB 4201 (1) C/I. 988.047
Serie — Nro. — Nro. — Dpto.

OTROS DOC. .....
Pasaporte — Lib. Enrol. — etc.

NACIMIENTO: 26 años de edad en 1972
Fecha — Lugar

Dr. I. Viera (2)

DOMICILIO: Juan M. Blanes 879.-
Calle — Nro. — Teléf. — Ciudad o localidad

PROFESION U OCUPACION: INVESTIGADOR PRIVADO (3)

LUGAR: ..... CARGO: .....

IDEOLOGIA POLITICA: ..... CLASIFICACION: M.L.N. (TUPAMAROS)

DATOS COMPLEMENTARIOS: Casado con Neyde Oromí CASTILLA de VIEYTE
En caso de — Cónyuge — Hijos

.....
Otros familiares

Fecha	Documentos	152686 ANTECEDENTES A REGISTRAR Fs 2
16/6/72	J.P.M.(PD) (1221) P.M. 1963.	-El 14/6/72 continuando diligencias fue detenido en averiguación por la Policia, no pudiéndose establecer su vinculación con los sucesos de Parque del Plata, pero sí, de que pertenece a la organización sediciosa, actuando con el seudonimo de"ADAM" y que integra el "SIPI", (Servicio de Información Policia del Interior), haber manejado material relativo al interrogatorio del Agente Nelson Bardesio, y además haber realizado en el mes de Noviembre del año P.do., un viaje a Chile, resgresando a fines de diciembre con un contrabando de armas en el Jeep Mat. Nº 116-974, que declara haberlo comprado con dinero que le facilitó la Orga. El Jeep fue adaptado en sus guardabarros en forma de tener un berretín en cada lado para tal fin.- (FF)
15/6/1972 J.I	D.1652 .M.(Nr.48)	
9/7/72 P.P.I. (H)	D.1954 E.M.G.E.	
23/10/72 29/6/72	D.3705R/D Doc.1905	**Permanece detenido en una de las Unidades de las FF.AA. Integrante del SIFA.- (J)**
17.4.73 JPM PM	755 Anexo 2	**Procesado el 2.3.73 por los delitos de:"Atentado a la Constitución en el grado de Conspiración seguido de actos preparatorios" y "Asociación para Delinquir".- (DD)**
9/7/73	D. 1502	- Se encuentra detenido en el E.M.R.No.1 (Libertad).- (GG)
10.9.76	D: 1182	- Integra una nómina de reclusos liberados del E.M.R.No.1, de acuerdoa lo que establecen las " Normas Generales que rigen las actividades de civiles bajo responsabilidad del Ejercito ".- Udad. Pres.: Reg. C. No.4.- (J)

FICHA COMPLEMENTARIA

152686

DOCUMENTO		ANTECEDENTES
Fecha	Origen	Antonio Nelson Vieyte Canepa
23.3.77 PD. 7 a 7	271	18.3.77 -Se constata que con fecha 14 del corriente solicitó y obtuvo asilo político en la Embajada de México en el Uruguay.- (DD)
14.10.976	1321	**Integra una nómina de recluos que quedaron bajo el "regimen de Libertad Vigilada", del Regimiento de Caballería Nro. 4.-(PP).-**
13.5.77 PD. 7 a 7	443	8.5.77 -En vuelo de la Cía. Pan American hizo abandono del País con destino a México.- (DD)
27.7.76. JUI.4to.Turno.	Doc.0954. Of.882/76.	Por resolución No.607 de fecha 4.6.76 de la Suprema Corte de Justicia se ha dispuesto decretar la libertad anticipada al mismo. (Y).
20/5/77	**Doc.0475**	**Integra nómina de libertades otorgadas por la Justicia Militar en los años 1974,74 y 76.- Detenido el 14/2/72.- Procesamiento: Art.150,132inc.6,137 CPO.- Tipo de libertad Aticipada.-Juez: M.Ira.Inst.4to.Turno.- Fué liberado el 29/7/76.- Eval.A-1.-.(i).**
30.X.976	Doc.1373	- Liberado el día 28 de julio de 1976.(MM).-

FICHA COMPLEMENTARIA Fs-4

DOCUMENTO		ANTECEDENTES 152686
Fecha	Origen	
2.5.77	Doc.401	Idem.Doc.1321. Agrega:al 25.3.77,Exilado en la Embajada de Mexico. Eval.A-1.- (i).
16.02.82	D. 5757/13	-Figura en una relacion de la Corte Electoral, de ciudadanos inscriptos en el Registro Civico Nacional, que se encuentran comprendidos en el Art. 1, Literal "B" del Acto Institucional No. 4, con prohibicion de ejercer el derecho de voto. (Procesados por delitos de "Lesa Nacion").Eval. A-1.(VL) Indica (1) (2)
16.02.82	D.6004/81/ 64	-Se encuentra comprendido en el Art.lo. literal b) del Acto Institucional No.4,por haber sido procesado el 23 / 1 / 73 por los delitos previstos en. C.P.M. — C.P.O. 132 inc. 6 y 137, 150 EVALUACION A-1 (LA)

152600

FECHA	DOCUMENTOS	VIEYTE CANEPA ANTECEDENTES A REGISTRAR Antonio Nelson Fs. 5
22.7.83	24745/83 Pag. 40	-3.3.83-Figura en una relación de liberados, procedente de la P.M.E..Detenido el 14.6.72, liberado el 29.7.76, Pertenece al M.L.N..Se encontraría asilado en Mexico desde el 14.03.77.-Eval A-1 (V)
22.7.83	24862/83 Pag.29	-8.3.83-Indica Idem al Doc. 24745/83.-Eval A-1 (V)
22.7.83	18378/82	-2.9.82-Ficha del E.M.R.1 establece: Detenido el 14.6.72, liberado el 29.7.76.Procesado por onspiración y Asociació sin encuadre.-Eval B-2 (Indica 3) (V)
22.7.83	24743/83 Pág.018	-03.03.83-Indica idem Doc. 271/77 Y Doc. 443/77.-EVAL:A-1 (V)

SERVICIO DE INFORMACION DE DEFENSA

Dep. 1

V A R I O S

E°

152687-0

Confeccionado el 8/9/77 Fs. 1

Apellidos VIEYTE FIERRO

Nombres [illegible] Antonio(1)

F O T O

Fecha de Nacimiento .....

Lugar de Nacimiento .....

Est. Civil .....

Céd. Cívica ..... Céd. Identidad .....

Otros Documentos .....

Ocupación .....

Padre .....

Madre .....

Domicilio ..... Ciudad .....

Otros datos: .....

14743

.....

.....

chiesa hnos. - 4 000 - 5/77

FICHA COMPLEMENTARIA

DOCUMENTO		152687 ANTECEDENTES Fs.2
Fecha	Origen	
20/5/77	D.0475 PME.	-Figura en una nómina de privados de libertad en el ambito del Ejercito al 6/8/976. Lugar de Reclusión: Unidades Dependientes de la D.E.1 Eval.A-1 (MM).-
20.5.77	0475(B) PME	-Situación del mismo al 6.8.76:Det.6.8.76. A disposición de la Justicia.Indica 1.Eval.A-1(P).-

FS01

JUNTA DE COMANDANTES EN JEFE 152688-8 Dep. I Secc. I

S. I. D. Sub Secc. A/N

Ficha Nro. ____ Confec. 28-9-78

VIEYTE (Apellidos) Hugo (Nombres)

DOCUMENTOS: C/C BUB 9057 (Serie / Nro.) C/I. ____ (Nro. / Dpto.)

OTROS DOC. ____ (Pasaporte / Lib. Enrol. / etc.)

NACIMIENTO: 44 años en 1968 (Fecha / Lugar)

DOMICILIO: Martín Berindague 928 (Calle / Nro. / Teléf. / Ciudad o Localidad)

PROFESION U OCUPACION: Sereno

LUGAR: CASE CARGO: ____

IDEOLOGIA POLITICA: ____ CLASIFICACION: ____

DATOS COMPLEMENTARIOS: ____

Est. Civil / Cónyuge 1343481 / Hijos

Otros familiares

Fecha	Documentos	152688 ANTECEDENTES A REGISTRAR Fs. 2
17-4-74	Doc.1776	-Afiliado al Partido Comunista con el N°31931, fecha de ingreso; 8-6-68. (Microfilm Incautado a Rodney Arsmendi) Eval. B-2 (V)

J. C. J. ANTINACIONAL 6.7.76

Dpto. 1 152688

Apellidos VIEYTE

Nombres Hugo

Documentos C.C. BUB 9057-Sereno-Lancha/CASE

Afil.P.C.Nº31931

Ant, Secc: A B C D E G V

[X] [ ] [ ] [ ] [ ] [ ] [ ]

Secreto

152688 **ANTECEDENTES**

Fs. 4

Doc.0001/76.-(U) Aval. B-2.-

Edad: 44 años - Or.

Fecha de Ingreso: 8/6/68

Dom: Martín Berinduague 928.-

JUNTA DE COMANDANTES EN JEFE
S. I. D.

152689 -G

Dep. I Secc. I
Sub Secc. A/N
Ficha Nro. ..... Confec. 5-10-78

VIEYTES de QUINTAS — Apellidos
Amanda Ester — Nombres

DOCUMENTOS: C/C ..... (Serie, Nro.) C/I. ..... (Nro., Dpto.)

OTROS DOC. ..... (Pasaporte, Lib. Enrol., etc.)

NACIMIENTO: 47 años en 1972 (Fecha, Lugar)

DOMICILIO: Carlos María Nerrera 819, entre Emancipación y Hornos (Calle, Nro., Teléf., Ciudad o Localidad)

PROFESION U OCUPACION: .....

LUGAR: ..... CARGO: .....

IDEOLOGIA POLITICA: ..... CLASIFICACION: .....

DATOS COMPLEMENTARIOS: CASADA (Est. Civil) (Cónyuge) (Hijos)

.....
Otros familiares

152689

Fecha	Documentos	ANTECEDENTES A REGISTRAR	Fs. 2
4-10-78	Dec.1036 (0034)	-Afiliado al Partido Comunista con el Nº64123,fecha de ingreso:26-3-72.(Según Carné de Afiliado Incautado por las FF.CC.) Eval.A-1 (V)	

[redacted] GREMIOS

FOTO

Apellidos VIEYTES

Nombres Carlos A.

Fecha de Nacimiento

Lugar de Nacimiento

Est. Civil

Cred Cívica Céd. Identidad

Otros Documentos

Ocupación Candidato de la lista 22 (ADEOM)

Padre

Madre

Domicilio Ciudad

Otros datos

Imp. CHIESA Hnos. Ltda. 10.000 - 12 - 73

FICHA COMPLEMENTARIA

DOCUMENTO		152690 ANTECEDENTES Fs.2
Fecha	Origen	
24.10.73	Dec. 3725	- Figura como 17° candidato a la Asamblea Delegada de la lista 22 de Cooperativa Municipal ADECOM con el sublema "Honradez y Trababjo" para el período 1974/76.- Dicha lista es de tendencia comunista.- (00) Eval: A-1 (C
24.10.73	Dec. 3725	- Figura como 4° candidato a la Comisión Electoral de la misma lista que el texto anterior para el mismo período.- Eval: A-1. (C).- (00)
	27.3.78	Se contestó Mem (A) Nº.704 D.E.I. (Y).

JUNTA DE COMANDANTES EN JEFE

S. I. D.

26.11.81

152691-2

Dep. I F6.1 Secc. I

Sub Secc. A.N.

Ficha A.N. Confec.

VLEYTES CASALES — Hebert César

Apellidos — Nombres

DOCUMENTOS: C/C ..... Serie ..... Nº ..... C/I. 1.067.997 Nº ..... Dpto.

OTROS DOC. ..... Pasaporte ..... Lib. Enrol. ..... etc.

NACIMIENTO: 20 años — Oriental

Fecha — Lugar

DOMICILIO: Orestes Araujo 2071

Calle — Nº — Teléf. — Ciudad o Localidad

PROFESION U OCUPACION: .....

LUGAR: ..... CARGO: .....

IDEOLOGIA POLITICA: ..... CLASIFICACION: .....

DATOS COMPLEMENTARIOS: Soltero

Est. Civil — Cónyuge — Hijos

Otros familiares: [illegible]

Fecha	Documentos	152691 ANTECEDENTES A REGISTRAR Fs.2
18.09.81	Doc.1543/80	07.05.74 -Fue detenido por personal de D-5 de DNII, siendo indagado por su presunta participación en la colocación de Panfletos del partido Comunista en el interior del Consejo Central de Asignaciones Familiares. Eval.: A-1 (AN)
23/6/83	--------	Se contestó Memo. (A) Nº 1351/983 para la 2da. Div. del E.M.G.A. / (MS)

Imp. Nacional 716/79

DE DEFENSA

Dep. 1

Confeccionado el 14 de Enero de 1970

VARIOS

FOTO

Apellidos VIEYTES MARIÑO

Nombres Héctor Manuel

Fecha de Nacimiento (1) 22 años (1968)

Lugar de Nacimiento (2) Uruguay

Est. Civil (3) Soltero

Cred. Cívica: Céd. Identidad

Otros Documentos

Ocupación (4) Estudiante de Medicina

Padre

Madre

Domicilio (5) Luis Luisi 1390 Ciudad Montevideo

Otros datos:

FICHA COMPLEMENTARIA

DOCUMENTO		152692 ANTECEDENTES Fc. 2
Fecha	Origen	
13/IX/68	B.15(1)/D.	51 - Concurrió en un ómnibus, junto con Daniel LAMAS INFANTE, Celia PEREIRA ASUAGA, Roberto FABRE VAZQUEZ, Andrés BANDAG MARIÑO y Mario Rafael CRISPIERI PADOMBO, (todos estudiantes menos el último que es tabacalero); a la visita del Sr. Presidente de la República, a la ciudad de Florida. Cuando volvieron a Mdeo. fueron reconocidos por actividades subversivas y aprehendidos por funcionarios de Investigaciones de Mdeo.-Indica ①A/⑤

SERVICIO DE INTELIGENCIA
División I
(Seguridad)

SERVICIO DE INFORMACION DE DEFENSA
152693-8

Sección «A»
Act. Ant. Nac.
Ficha N.º 038557.

Nombres y Apellidos: VIEYTES, Humberto.-

Foto

Fecha de Nacimiento: .....

Lugar de Nacimiento: .....
(País - Ciudad o Localidad - etc.)

Cred. Civ.: Serie ..... N.º ..... Ced. Identidad: .....

Otros documentos: .....
(Pasaporte - Libreta Enrolam. - etc.)

Domicilio: .....
(Ciudad o Localidad) (Calle) (N.º) (Telef.)

Filiación

Edad Aparente ..... Color del Cutis .....

Color del Cabello ..... Estatura Aproximada .....

Complexión ..... Aspecto Social .....

Señas particulares .....

.....

Ficha confeccionada en Montevideo, el 7 de junio de 1962.-

152693

F5-2

ACTIVIDADES

(1) Laborales: Profesión ..... Lugar de trabajo Caja de Jubilaciones.-

Cargo ..... Antigüedad .....

Otras Actividades .....

.....

(2) Políticas: Ideología Castrista.- Actuación .....

Antecedentes Integrante Cté.Ejec.Apoyo Rev.Cubana de Func.Caja de Jubilaciones.-

Antecedentes familiares .....

(3) Sociales: Estado Civil ..... Religión ..... Figuración .....

Grado Instrucción ..... Lugares que frecuenta .....

(4) Económicas: Situación ..... Capital aprox. ..... Vehículo ..... marca y N.o

Otros datos .....

Datos Complementarios Informe Semanario "Marcha" del 6 de junio de 1961.-

Apreciación Personal Gral. .....

.....

.....

152693 ANTECEDENTES

Fecha	Origen	
3-VII-61	B77-D304-66	Firma declaración del Comité de Apoyo a la Revolución Cubana. 27/XI/1978 -Se contestó por Mem.(A) No. 3479/78 a la Universidad de la República.-(CC)

Fs.1

P E

MINISTERIO DE DEFENSA NACIONAL
S. I. D.

1526946

Dep. 1 Secc. I
Sub-Secc. A/N
Ficha Nro. ..... Confec. 23/VI/72

VIEYTES VALLARINO — Apellidos
Jorge Alberto — Nombres

DOCUMENTOS: C/C. ..... Serie ..... Nro. C/I. ..... Nro. ..... Dpto.

OTROS DOC. ..... Pasaporte ..... Lib. Enrol. ..... etc.

NACIMIENTO: 19 años 1972 — Fecha ..... Lugar

DOMICILIO: Gral. Flores 1680 — Calle ..... Nro. ..... Teléf. ..... Ciudad o Localidad

PROFESION U OCUPACION: .....

LUGAR: ..... CARGO: .....

IDEOLOGIA POLITICA: ..... CLASIFICACION: .....

DATOS COMPLEMENTARIOS: ..... Est. Civil ..... Conyuge ..... Hijos

..... Otros familiares

Fecha	Documentos	152694 ANTECEDENTES A REGISTRAR F.Z
16/V/972	J.P.M.P.M.	- Es detenido en una inspección efectuada en su domicilio:Gral.Hor-
27.11.72	4251 1439.	nos 4680, el día 16/V/.-(J).-(DD)
30/VI/72	Doc.1910	-Continúa siendo indagado en la D.N.I.I..-(JJ)
4.6.72	Doc.1272 JPM (PD)	-Fue detenido junto a CROSA ARTAGAVEYTIA María del Socorro en un allanamiento realizado en Gral.Hornos 4680. Permanecén detenidos en averiguación y están siendo indagados en la D.N.I.I.- (OO)
15/II/973	PARTE DIARIO J.PM.	-En la fecha fué trasladado desde la Jefatura de Policia de Montevideo al Gpo. de Artillería Nro. 1.- ((FF))
24/3/973	Doc. 434 J.P.M.	-El día 15/II/973, fué dejado en libertad, por así haberlo dispuesto el Poder Ejecutivo.- ((FF))
27.11.72	Doc.4239 JPM (PD) Nral.6	Según se informa recobró la libertad por Orden del Sr. Juez Militar de 3er. Turno.- (OO)
17/XI/1972	D.4471 J.P.M(Nr.49	-Por disposición del Sr. Jefe de Policía,se encuentra detenido en la J.P.M. a disposición del Poder Ejecutivo.-(C.C)
8-10-81	6105	- Figura en una relación de sediciosos uruguayos que se encuentran radicados en Suecia. Viajó desde Argentina el 14-2-75, al amparo del Comité Internacional para la Migración Europea , (C.I.M.E.).- Eval. A-1. (LA).-

FECHA	DOCUMENTOS	Vieytes Vallarino ANTECEDENTES A REGISTRAR 152694 Jorge Alberto Fs.3
22.7.83	18347/83 Pag.60	-1.9.82-Indica Idem al Doc.6105/81.-Eval A-2 (V)

FECHA	DOCUMENTOS	152694 ANTECEDENTES A REGISTRAR Fs. 4

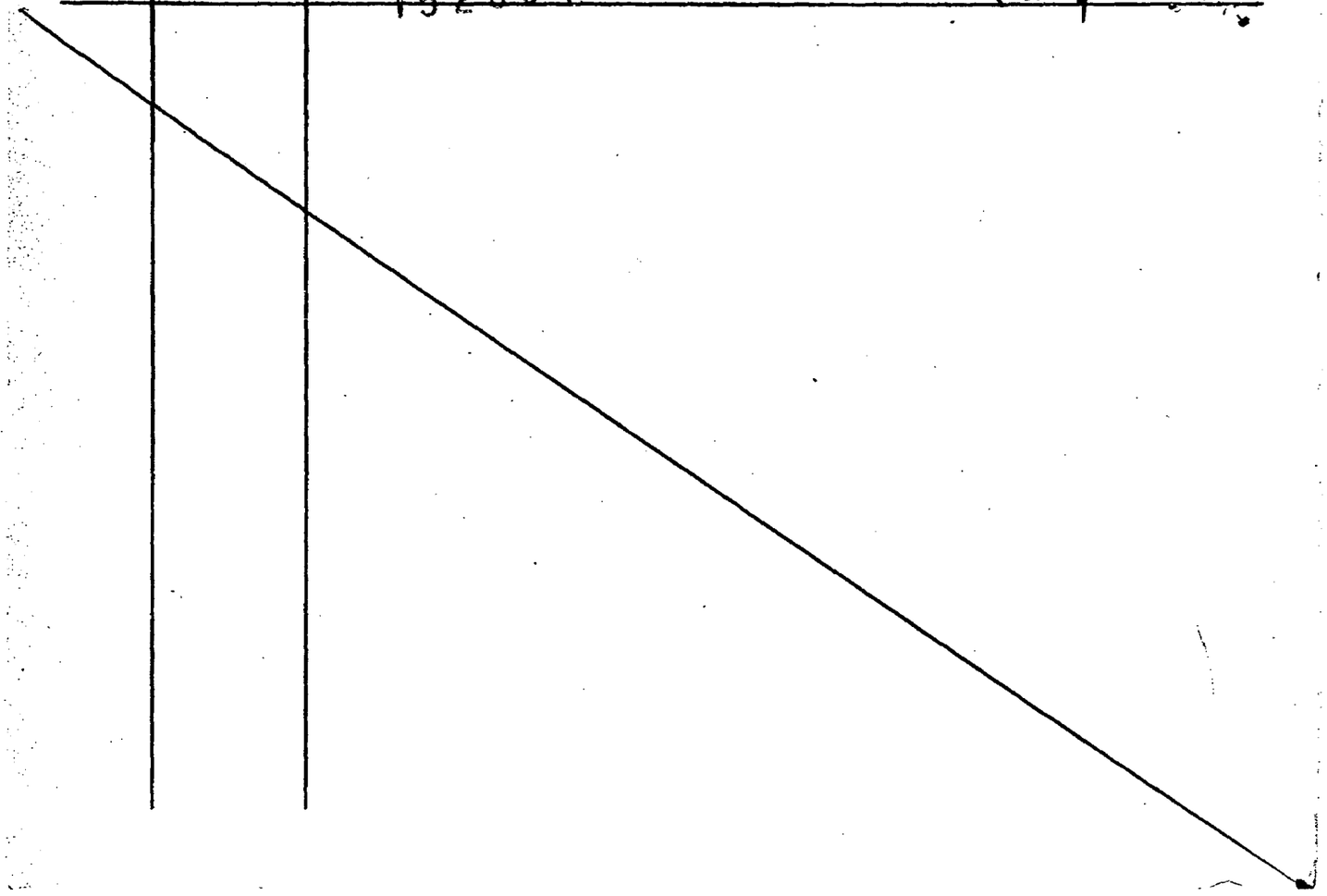

Dep. 1 152694 original

Confeccionado el 20.8.77. Fs. 5

VARIOS

FOTO

Apellidos VIETTES VILLARINO

Nombres Jorge A

Fecha de Nacimiento 14.12.52 22 años

Lugar de Nacimiento

Est. Civil

Cred Cívica Céd. Identidad

Otros Documentos

Ocupación

Padre

Madre

Domicilio Ciudad

Otros datos

IMP. CHIESA Hnos. Ltda. 3.000 - 5 - 76

FICHA COMPLEMENTARIA Fi.6

DOCUMENTO		152694 ANTECEDENTES
Fecha	Origen	
7.4.77.	Doc 0300	-Figura en una relación de ciudadanos Uruguayos que abandonaron la República Argentina,como refugiados al amparo del Comité Internacional para la Migración Europea(C.I.M.E.)entre el 26.12.1973 y el 27.2.77.- Viajó el día 14.2.75 con destino a Suecia.- Evaluación A-1 (JJ)

MINISTERIO DE DEFENSA NACIONAL
SERVICIO DE INFORMACION DE DEFENSA
M/F
152695-3

Fecha 26 de agosto de 1949

Ficha N° [illegible]

FOTO

Nombre VIEYTES, José

Nacionalidad

Profesión o actividad

Lugar de nacimiento

Documentos que posee

Domicilio Teléf

FILIACION

Edad aparente color del

cutis de los cabellos

estatura aspecto social

señas particulares

152695

F3.2

Fecha	Contenido
1) 11/VIII/45	Esp.Democratic

Lugares donde frecuenta

afiliado a

actividad política y donde actúa

Presunto Comunista

Antecedentes policiales

vehículos que posee o que guía

nombre y número de personas que forman su familia

DATOS COMPLEMENTARIOS

1) Integrante del Comité "AGUADA" de ayuda al Pueblo Español, filial de Casa de España.-

MINISTERIO DE DEFENSA
SERVICIO DE INFORMACION DE DEFENSA
~~SERVICIO DE INTELIGENCIA~~ /F
152696-1

fs.1

Fecha 26.X.948.
Ficha N.º [redacted]

FOTO

Nombre VIEYTES, Juan. F.

Nacionalidad Oriental.

Profesión o actividad Pintor.(artista)

Lugar de nacimiento

Documentos que posee

Domicilio 8 de Octubre 3215 Teléf.

FILIACION

Edad aparente color del

cutis de los cabellos

estatura aspecto social

señas particulares

Pasaporte

152696

Fs. 3

	Fecha	Contenido
1)	22.X.48	diario "Justicia"
2)	5.X.951	Justicia
3)	18.I.952	Justicia
4)	16.III.53	-III-B-Ast.32
5)	30-IX-950	III-B-Ast.13.
6)	17.X.958.	-El Popular.-

Lugares donde frecuenta

afiliado a

actividad política y donde actúa

COMUNISTA.

Antecedentes policiales

vehículos que posee o que guía

nombre y número de personas que forman su familia

DATOS COMPLEMENTARIOS

1) Firmante del manifiesto contra las torturas por el asunto del "Trocadero"

2) Presidente del Sindicato de Artistas Plásticos del Uruguay. Hace declaraciones en este semanario sobre el próximo Congreso Nal. de la Paz.-

3) Obtuvo el 2do. Premio de Affiches para el 2do. Festival Cinematográfico de Punta del Este. (JC).-

4) Fué suscriptor de Verdad con el No. 148.-

Fecha	Contenido

152696 DATOS COMPLEMENTARIOS Fc.3

VIEYTE, Juan F. Ficha No. 151

5) Adherente al Comité Nacional de Intelectuales pro-candidaturas comunistas.

6) Firmante de un manifiesto de 200 intelectuales en el que se invita a votar el Partido Comunista en las elecciones de XI/958.-

MINISTERIO DE DEFENSA NACIONAL — Dep. I — Secc. Fs. 1

S. I. D. — Sub-Secc. G

152697-9 — Ficha Nº 30.001 — Correl. 1968

VIEYTES — Juan M.
Apellidos — Nombres

DOCUMENTOS: C|C ..... C|I .....
Serie — Nº — Nº — Dpto.

OTROS DOC.: .....
Pasaporte — Lib. Enrol. — etc.

NACIMIENTO: .....
Fecha — Lugar

DOMICILIO: .....
Calle — Nº — Telef. — Ciudad o Localidad

PROFESION U OCUPACION: Obrero Portuario

LUGAR: ..... CARGO .....

IDEOLOGIA POLITICA ..... CLASIFICACION .....

DATOS COMPLEMENTARIOS .....
Est. Civil — Conyuge — Hijos

otros familiares

DOCUMENTOS	152697 ANTECEDENTES A REGISTRAR	Fs. 2
13-4-56		
[illegible].III.Gl Ast.1 30.4.57	Miembro de la Unión Solidaria de Obreros Portuarios.	
57.III.Gl Doc.4//Ast.5 21.6.57	Secretario General de la Unión Solidaria de Obreros Poertuarios Dirigente de la Socieadad de Capataces del Puerto de Montevideo En representación de esta organización obrera integra la Unión Solidaria de Obreros Portuarios.	
57.III.Gl Doc.1.//Ast.5	Miembro del Secretariado de la USOP.-	

SERVICIO DE INFORMACION DE DEFENSA
Dep. 1

Sección .....

MINISTERIO DE DEFENSA NACIONAL
SERVICIO DE INFORMACION DE DEFENSA
1/F

Ficha Nº 152698-7 confeccionada el 26-I-66

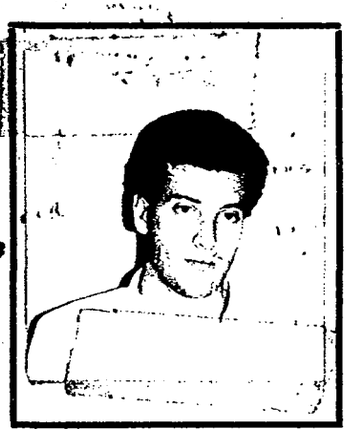

Apellidos VIEYTES VANRELL

Nombres Julio Alejo

Fecha de Nacimiento: 10 de Agosto de 1943

Lugar de Nacimiento: Montevideo

Cred. Civ.: BQB 9885 Ced. Identidad: 943.573

Prontuario: ..... F. Censal: .....

Padre: Julio Vieytes

Madre: Esmeralda Vanrell Esposa: Olga Berak

Domicilio: Gauchos 3961 Ciudad: Montevideo

Otros datos (Documentos y señas personales)

Auxiliar del Banco República.

FICHA COMPLEMENTARIA

Ft. 2

DOCUMENTO Nº	FECHA	ORIGEN	152698 ANTECEDENTES
	1-XII-965 21/X/65	B-68- D-3.- 75/2166	-Auxiliar del Banco República. Fue detenido en oportunidad de encontrarse en una Asamblea realizada dentro del Banco, siendo ésta violatoria de las Medidas Prontas de Seguridad existentes en ese momento.-

MINISTERIO DE DEFENSA NACIONAL 1526995
S. I. D.

Dep. 1 Secc. I
Sub-Secc. A/N
Ficha Nro..... Confec. .....

VIEYTES Flovs Julio Cesar
Apellidos Nombres

DOCUMENTOS: C/C. ..... C/I. .....
Serie Nro. Nro. Dpto.

OTROS DOC. .....
Pasaporte Lib. Enrol. etc.

NACIMIENTO: .....
Fecha Lugar

DOMICILIO: Acevedo Diaz 1070 41.7159 Montevideo
Calle Nro. Teléf. Ciudad o Localidad

PROFESION U OCUPACION: Bancario

LUGAR: Bco."Aldave y Martinez". CARGO: .....

IDEOLOGIA POLITICA: ..... CLASIFICACION: .....

DATOS COMPLEMENTARIOS: Casado (1) Iris Mensa de Vieytes (2)
Est. Civil Conyuge Hijos

Otros familiares

Fecha	Documentos	152699 ANTECEDENTES A REGISTRAR Fs 2
18/3/72.	Doc.367.	Junto con su esposo viajó a Chile el dia 20/2/72 Aprox. y regresarón el 27/2/72, fueron a buscar "refuerzos" que dejarón en Bs.As.(BB). Estos refuerzos sido traidos desde Buenos Aires por Irma Barcelan.-
8.5.72	893	Indica lo mismo que el Doc. anterior. Viajo el 3 de marzo regresando el 8 del corriente.-Indica (1) (2).-(DD) —
4.3.82		- Se hizo Memo (A) No.361/982 para el Dpto.C-2/ES.MA.CO.(SS)

MINISTERIO DE DEFENSA NACIONAL
S. I. D.

152699

Dep. I F503 Secc, I
Sub - Secc. G
Ficha Nro.____ Confec.____

VIEYTES FLOUS — Apellidos
Julio César — Nombres

DOCUMENTOS: C/C. ____ Serie ____ Nro. C/I. 833.995 Nro. ____ Dpto.

OTROS DOC. ____ Pasaporte ____ Lib. Enrol. ____ etc.

NACIMIENTO: 15.11.932 Fecha — Montevideo Lugar

DOMICILIO: Acevedo Díaz 1068 Calle Nro. ____ Teléf. Montevideo Ciudad o Localidad

PROFESION U OCUPACION: Bancario

LUGAR: Banco Aldave y Martínez CARGO: ____

IDEOLOGIA POLITICA: ____ CLASIFICACION: ____

DATOS COMPLEMENTARIOS: ____ Est. Civil ____ Conyuge ____ Hijos

Hijo de Julio y Julieta Otros familiares

Fecha	Documentos	152699 ANTECEDENTES A REGISTRAR Fs.4
30.7.74	D.N.I.I	Fué detenido el 30.6.73 en el local de la AEBU. (K)
4.3.82		- Se hizo Memo (A) No.361/982 para el Dpto.C-2/ES.MA.CO. (SS)-

S. I. D. 152700 -1

Sub - Secc. C/G.

Ficha Nro. ..... Confec. 13/9/73

VIEYTE — Julio Cesar

Apellidos — Nombres

DOCUMENTOS: C/C. ..... Serie ..... Nro. ..... C/I. ..... Nro. ..... Dpto.

OTROS DOC. ..... Pasaporte ..... Lib. Enrol. ..... etc.

NACIMIENTO: ..... Fecha ..... Lugar

DOMICILIO: ..... Calle ..... Nro. ..... Teléf. ..... Ciudad o Localidad

PROFESION U OCUPACION: .....

LUGAR: ..... CARGO: .....

IDEOLOGIA POLITICA: ..... CLASIFICACION: .....

DATOS COMPLEMENTARIOS: ..... Est. Civil ..... Cónyuge ..... Hijos

..... Otros familiares

Fecha	Documentos	152/00 ANTECEDENTES A REGISTRAR Fu2
4/VI/973	Doc.1185	-Este informe incluye a una serie de funcionarios del Ministerio de Relaciones Exteriores con cracterísticas negativas.- Dicho informe dice: "Fue Cónsul de la República en Marsella y se gastó los derechos consulares que había recaudado durante los meses de marzo, abril y 15 días de mayo de 1959.- Nombraron Juez sumariante a un tal Víctor Pomes, (hoy embajador en Rumania) separaron del cargo a VIEYTES y al Cónsul Gral. Ernesto KUHN TALAY y no pasó nada.- El padre de VIEYTE le hizo un giro bancario por unos U$S 3.742,07 (agosto 1959) y pudo reponer lo que había gastado.- -Posteriormente fue designado Cónsul en Rijeka (Yogoeslavia) según decreto del 11/7/963 y posteriormente le adscribió al Ministerio el 19/12/67. Luego ascendió a Consejero del Servicio Exterior y con fecha 9/3/971, pasa a prestar servicios en la oficina Europea de las Naciones Unidas con Sede en Ginebra.- Entre otros cargos prestó servicios en la Secretaría del Director Gral. (Cnel Barros).- ((FF)) **Eval.F-6.-**

Offe. 995/75-ONSC
Hem: 1270/75- SID

NOMBRE: VIEYTE VIDAL- Julio César-

Doc.I.: 152700 Profesión: C/6 #3

Dom: Trabajo: Func.M.de R.Exteriores

Antecedentes: Ideología Comunista.-

17-VI-71- Militante del Movimiento Popular Unitario (integrante del Fidel)-Fue entrevistado por Periodistas del diario el "POPULAR".-con motivo de cumplir 5 años el mencionado movimiento.-

REGISTROS: VIEYTE: Julio César

4-VI-73-Este informe incluye a una serie de Func.del M. de R.Ext.con características negativas.-

Dicho informe dice:" Fue Cónsul en la Rpca.de Marsella, [redacted] y se gastó los derechos consulares que había recaudado

152700

durante los meses de marzo -abril- y 15 días de mayo de 1959 El Padre le hizo un giro bancario por unos US$ 3.742.07 (8 de 1959)-y pudo reponer lo que había gastado.-Posteriormente fue designado Consul en RIJEKA.-Yugoeslavia-por Decreto del 11-VII-63-y posteriormente se ascribió al Ministerio el 19-XII-67 .- Ascendió a Consejero del Servicio Exterior y con fecha 9-III-71- pasa a prestar servicios en la Ofc. Europea de las Naciones Unidas con Sede en Ginebra.-Entre otros cargos prestó servicios en la Secretaría del Director Gral.Cnel.Barros.-Se deja constancia de que a pesar de la similitud de nombres, pueden no tratarse de las personas solicitadas.-De tratarse de las mismas, se soliciten datos ampliatorios.-

Ficha confeccionada el 30/3/1973.-

Fs. 1

MINISTERIO DE DEFENSA NACIONAL
S. I. D.

152701-9

Dep. 1 Sec. 1

Sub-Secc. A/N

Ficha Confec.

~~VIEYTES~~ Apellidos ..... Julio César Nombres

DOCUMENTOS: C/C. ..... Serie ..... Nro. C/I ..... Nro. ..... Dpto.

OTROS DOC. ..... Pasaporte ..... Lib. Enrol. ..... etc.

NACIMIENTO: ..... Fecha ..... Lugar

DOMICILIO: ..... Calle ..... Nro. ..... Teléf. ..... Ciudad o Localidad

PROFESION U OCUPACION: .....

LUGAR: ..... CARGO: .....

IDEOLOGIA POLITICA: Comunista.- ..... CLASIFICACION: .....

DATOS COMPLEMENTARIOS: ..... Est. Civil ..... Cónyuge ..... Hijos

19352

..... Otros familiares

Fecha	Documentos	152701 ANTECEDENTES A REGISTRAR F 2
17/6/71	75-2356	-Militante del Movimiento Popular Unitario (Integrante del Frente Izquierda de Liberación) Fué entrevistado por periodistas del diario "EL POPULAR", con motivo de cumplir 5 años el mencionado Movimiento (PP).-
4.3.82		- Se hizo Memo (A) 361/982 para el DPTO.C-2/ES.MA.CO. (SS)-

152702-7 Fs. 1

JUNTA DE COMANDANTES EN JEFE

S. I. D.

V A R I O S

Dep. I Secc. I

Sub Secc. XIX

Ficha Nº ..... Confec. 5.5.81

VIEYTES SONEIRA — Manuel

Apellidos — Nombres

DOCUMENTOS: C/C ..... C/I. .....

Serie Nº Nº Dpto.

OTROS DOC. .....

Pasaporte Lib. Enrol. etc.

NACIMIENTO: .....

Fecha Lugar

DOMICILIO: José Belloni 4865 .....

Calle Nº Teléf. Ciudad o Localidad

PROFESION U OCUPACION: .....

LUGAR: ..... CARGO: .....

IDEOLOGIA POLITICA: ..... CLASIFICACION: .....

DATOS COMPLEMENTARIOS: .....

Cónyuge Hijos

Otros familiares

Fecha	Documentos	152702 ANTECEDENTES A REGISTRAR F 5.2
4.5.81 P.D 6a6	3442	-Propietario de la Camioneta,matrícula 103514,vista el 2.5.81 en el Cementerio del Norte,donde un grupo de personas intentaron colocar una plaqueta recordatoria al obrero de "Nordex" S.A,Jorge Emilio REYES MARQUEZ,fallecido el 1º de mayo de 1980. Dicho grupo fue dispersado por personal de la Secc.12º de policía,haciendo abandono del lugar en forma pacífica.(TT)

Imp. Nacional 716/79

Fs. 1

JUNTA DE COMANDANTES EN JEFE 152703-5

S. I. D.

Dep. I Secc. I

Sub Secc. A/N

Ficha Nro. ____ Confec. 9-10-78

VIEYTES PETRONI (Apellidos) María Celia (Nombres)

DOCUMENTOS: C/C ____ (Serie, Nro.) C/I. ____ (Nro., Dpto.)

OTROS DOC. ____ (Pasaporte, Lib. Enrol., etc.)

NACIMIENTO: 66 años en 1972 (Fecha, Lugar)

DOMICILIO: Carlos M. Herrera 819 (Calle, Nro., Teléf., Ciudad o Localidad)

PROFESION U OCUPACION: ____

LUGAR: ____ CARGO: ____

IDEOLOGIA POLITICA: ____ CLASIFICACION: ____

DATOS COMPLEMENTARIOS: Soltera (Est. Civil) [redacted] (Cónyuge) (Hijos)

(Otros familiares)

Fecha	Documentos	ANTECEDENTES A REGISTRAR 152703 Fs. 2
4-10-78	Doc.1036 (0102)	-Afiliado al Partido Comunista con el Nº64122,fecha de ingfes:20-3-72.(Según carné de afiliado ,incautado por las FF.CC.) Eval.A-1 (V)

JUNTA DE COMANDANTES EN JEFE

S. I. D.

152704-3

Dep. I 15.1 Secc. I

Sub Secc. A/N

Ficha Nº ..... Confec. 11.11.8

VIEYTES — Apellidos

Miguel — Nombres

DOCUMENTOS: C/C ..... Serie ..... Nº ..... C/I. ..... Nº ..... Dpto.

OTROS DOC. ..... Pasaporte ..... Lib. Enrol. ..... etc.

NACIMIENTO: ..... Fecha ..... Lugar

DOMICILIO: ..... Calle ..... Nº ..... Teléf. ..... Ciudad o Localidad

PROFESION U OCUPACION: .....

LUGAR: ..... CARGO: .....

IDEOLOGIA POLITICA: ..... CLASIFICACION: .....

DATOS COMPLEMENTARIOS: ..... Est. Civil ..... Cónyuge ..... Hijos

..... Otros familiares

Fecha	Documentos	152704 ANTECEDENTES A REGISTRAR F.2
0.16.81 CHCPNº 243/81 INGRESO SEC.5a. Mdeo.		11.11.81- Se contestó CHCP Nº243/81, Sec. 4a.Mdeo. a nombre de VIEYTES ROMERO, Miguel Washinton, SIN ANTECEDENTES, la que registra : 1.11.80 - El titular manifestó en una entrevista "Energico rechazo hacia la actual política, teñida de un nítido liberalismo de corte financiero y ausente de características nacionales. La creciente presencia de capitales extrangeros, a través de los cuales se reduce la capacidad negociadora del país y esencialmente su misma soberanía -No pudiéndose comprobar que esta anotación corresponda al titular de la CHCP referida.(C)

Imp. Nacional 716/79

152705-0

JUNTA DE COMANDANTES EN JEFE
S. I. D.

ANTINACIONAL

Dep. I Fs. 1 Secc. I

Sub. Secc. A/N

Ficha N.º ..... Confec. 15.7.82

VIEYTES ZABALA — ZORAIDA CARMEN
Apellidos — Nombres

DOCUMENTOS: C/C B.A.B. 13147 C/I. 612.239
Serie N.º N.º Dpto.

OTROS DOC. .....
Pasaporte Lib. Enrol. etc.

NACIMIENTO: 3.2.1933 Montevideo
Fecha Lugar

DOMICILIO: Alfredo Navarro 3184apto.101
Calle N.º Teléf. Ciudad o Localidad

PROFESION U OCUPACION: Contadora

LUGAR: A.N.T.E.L. CARGO: .....

IDEOLOGIA POLITICA: ..... CLASIFICACION: .....

DATOS COMPLEMENTARIOS: casada
Est.Civil Cónyuge Hijos

HIJA DE: ORESTES ANTONIO Y CARMEN REINA
Otros familiares

[redacted]

Fecha	Documentos	152705 ANTECEDENTES A REGISTRAR Fs.2
28.4.79.	D.0607	-Delegado de Mesa en la Elecciones del Año 1971 por el Frente Amplio. Listas: 90; 190. Circuitos: 847, por el Departamento de Montevideo. EVALUACION: A-1.-
C.H.C.P. No.362/82 PERMANENCIA.MDEO.		-DATOS DE LA D.I.I.: Con fecha 6.7.77 solicita en Secc. 9na. Constancia sobre Anotaciones en ficheros Policiales de Inteligencia, expidiéndosele Categoría "C".- Con fecha 19.7.79 realiza gestión de Pasaporte con intenciones de viajar a México, EE.UU., Venezuela, Perú y Chile, motivado por turismo.- Con fecha 31.7.79 y según resolución ministerial se autoriza la entrega del documento de referencia. Figura en una nómina de Avaluadores de la Dirección de Asignaciones Familiares, de fecha 10.9.80.-
		-13.7.82: En la fecha se contestó dicha constancia a nombre del causante, para permanencia en ANTEL.-(MV)/-

SERVICIO DE INTELIGENCIA
División I
(Seguridad)

MINISTERIO DE DEFENSA NACIONAL
SERVICIO DE INFORMACION DE DEFENSA
M / F
152706-8

Sección -A- Fs.1
Act. Ant. Nac.
Ficha N.°

Nombres y Apellidos: VIEYTO, MOREIRA, Anselmo

Fecha de Nacimiento: .....

Lugar de Nacimiento: .....
(País - Ciudad o Localidad - etc)

Cred. Civ.: Serie ..... N.° ..... Ced. Identidad: .....

Otros documentos: .....
(Pasaporte - Libreta Enrolam. - etc.)

Domicilio: Montevideo, calle Rivera Indarte No.4158
(Ciudad o localidad) (Calle) (N.o) (Telef.)

Filiación

Edad Aparente ..... Color del Cutis .....

Color del Cabello ..... Estatura Aproximada .....

Complexión ..... Aspecto Social .....

Señas particulares .....

.....

Ficha confeccionada en MONTEVIDEO el febrero 20/962.-

152706

Faz

ACTIVIDADES

(1) Laborales: Profesión Empl.Público Lugar de trabajo Biblioteca del M.Def.Nacional.-

Cargo Gráfico Antigüedad

Otras Actividades Linotipista del diario comunista "El Popular".-

(2) Políticas: Ideología COMUNISTA Actuación

Antecedentes

Antecedentes familiares

(3) Sociales: Estado Civil Religión Figuración

Grado Instrucción Lugares que frecuenta

(4) Económicas: Situación Capital aprox. Vehículo
marca y N.o

Otros datos

Datos Complementarios

Apreciación Personal Gral.

VIEYTES

FICHA COMPLEMENTARIA Anselmo

F83

Documento		152706 Antecedentes
Fecha	Origen	
12-II-962	"El Popular" Pág.8	Obrero Gráfico. Su fotografía figura en el ejemplar mencionado de este diario.-

Documento		Antecedentes
Fecha	Origen	152706 Fs 9

SERVICIO DE INFORMACION DE DEFENSA

Dep. 1

15270 6

Fs. 5

Confeccionado el 18-11-74

V A R I O S

FOTO

Apellidos VIEYTO MOREIRA

Nombres Anselmo

Fecha de Nacimiento 45 años (1974)

Lugar de Nacimiento Uruguay

Est. Civil Soltero

Cred Cívica ..... Céd. Identidad .....

Otros Documentos .....

Ocupación Tipógrafo -Imprenta "La Alborada"

Padre .....

Madre .....

Domicilio Monte Caseros 1738 Ciudad .....

Otros datos .....

[illegible]

Imp. CHIESA Hnos. Ltda. 10.000 - 12 - 73

FICHA COMPLEMENTARIA Fs. 6

DOCUMENTO		ANTECEDENTES
Fecha	Origen	152706
2-7-74 PD.07.00	D606 a 07.00	26-6-74 -Fue identificado junto a otras personas en el interior del local de la "Asoc. de Prensa del Uruguay" donde se había concurrido al tenerse información de que en el mismo se realizaría una reunión por parte de los Inspectores del Consejo del Niño. Inspecionado el local arrojó resultados negativos.-(DD)

MINISTERIO DE DEFENSA NACIONAL 102700

S. I. D.

Dep. 1

Sub - Secc. G

Ficha Nro. _____ Confec. _____

VIEYTO MOREIRA (Apellidos) Anselmo (Nombres)

DOCUMENTOS: C/C. B.U.B. 12.934 (Serie / Nro.) C/I. 1.573.070 (Nro. / Dpto.)

OTROS DOC. _____ (Pasaporte / Lib. Enrol. / etc.)

NACIMIENTO: 21.1.929 (Fecha) Montevideo (Lugar)

DOMICILIO: Rivera Indarte 4158 (Calle / Nro.) _____ (Teléf.) Montevideo (Ciudad o Localidad)

PROFESION U OCUPACION: Empleado

LUGAR: "El Popular" CARGO: Tipógrafo

IDEOLOGIA POLITICA: Izquierdista CLASIFICACION: _____

DATOS COMPLEMENTARIOS: Casado (Est. Civil) Idalina Pereyra (Conyuge) _____ (Hijos)

Hijo de Marcelino Y rosa). (Otros familiares) [redacted]

Fecha	Documentos	152706 ANTECEDENTES A REGISTRAR
15.7.73	DNII	Fué detenido el 9.7.73 en el interior de el diario "El Popular", liberado el 15.7.73. (K)

Dep. 1

VARIOS

FOTO

Apellidos VIEYTO

Nombres José Marcelino

Fecha de Nacimiento

Lugar de Nacimiento

Est. Civil

Cred Cívica Céd. Identidad

Otros Documentos

Ocupación

Padre

Madre

Domicilio Ciudad

Otros datos

Imp. CHIESA Hnos. Ltda. 10.000 - 12 - 73

FICHA COMPLEMENTARIA

Fso2

DOCUMENTO		15270/ ANTECEDENTES
Fecha	Origen	
13.6.73	Doc.1252	- Es uno de los principales movilizadores de ganado de contrabando para Brasil de la zona de los departamentos de Cerro Largo y Treinta y Tres,-(SS)-

JUNTA DE COMANDANTES EN JEFE

S. I. D. 152708-4

Dep. I Secc. I

Sub Secc. A/N

Ficha Nº ..... Confec. 13.8.81

VIEYTO — Apellidos

Laura — Nombres

DOCUMENTOS: C/C ..... Serie ..... Nº ..... C/I. ..... Nº ..... Dpto.

OTROS DOC. ..... Pasaporte ..... Lib. Enrol. ..... etc.

NACIMIENTO: ..... Fecha ..... Lugar

DOMICILIO: ..... Calle ..... Nº ..... Teléf. ..... Ciudad o Localidad

PROFESION U OCUPACION: .....

LUGAR: ..... CARGO: .....

IDEOLOGIA POLITICA: ..... CLASIFICACION: .....

DATOS COMPLEMENTARIOS: Casado con Rogelio PANZERA ..... Est. Civil ..... Cónyuge ..... Hijos

[illegible] .....

Otros familiares

Fecha	Documentos	152708 ANTECEDENTES A REGISTRAR Fs.2
11.8.81	6872	- La causante es la madre de la sediciosa Laura PANZERA VIEYTO.Eval:A-1 (00)

Imp. Nacional 716/78

MINISTERIO DE DEFENSA NACIONAL 152709 10.06.82 *Dep. I* *Secc. I*

S. I. D.

Sub Secc.

Ficha Nro. ..... *Confec.* .....

VIEYTO ..... Robert .....

Apellidos *Nombres*

DOCUMENTOS: C/C ..... C/I. .....

Serie *Nro.* *Nro.* *Dpto.*

OTROS DOC. .....

Pasaporte *Lib. Enrol.* *etc.*

NACIMIENTO: .....

Fecha *Lugar*

DOMICILIO .....

Calle *Nro.* *Teléf.* *Ciudad o Localidad*

PROFESION U OCUPACION: .....

LUGAR: ..... CARGO: .....

IDEOLOGIA POLITICA ..... CLASIFICACION .....

DATOS COMPLEMENTARIOS: .....

Est. Civil *Cónyuge* *Hijos*

.....

Otros familiares

Fs.2

Fecha	Documentos	152709 ANTECEDENTES A REGISTRAR
02.06.82	15.533	Figura en una Nómina de Firmantes del Manifiesto de Residentes de Cerro Largo en Montevideo adherentes al Frente Amplio.- Eval.:A-1. (M) (VL) (GM) (LA).Indica ( ) ( ) ( ) ( ) ( ) .- (AÑO 1971)

JUNTA DE COMANDANTES EN JEFE

S. I. D.

152710-0

Dep. I Secc. I

Sub Se[illegible]/N

Ficha Nº ..... Confec. 17.2.83

VIEYTO OLIVERA ..... Tania Catslina .....

Apellidos Nombres

DOCUMENTOS: C/C. ..... C/I. .....

Serie Nº Nº Dpto.

OTROS DOC. .....

Pasaporte Lib. Enrol. etc.

NACIMIENTO: .....

Fecha Lugar

DOMICILIO: .....

Calle Nº Teléf. Ciudad o Localidad

PROFESION U OCUPACION: .....

LUGAR: ..... CARGO: .....

IDEOLOGIA POLITICA: ..... CLASIFICACION: .....

DATOS COMPLEMENTARIOS .....

Est. Civil Cónyuge Hijos

.....

Otros familiares

Fecha	Documentos	152710 ANTECEDENTES A REGISTRAR	Fs. 2
14.3.83	D.21993	- Es sindicada como simpatizante del "F.A.".- Cabe agregar que pese a la similitud de los nombres, podría no tratarse de la Tercer Titular que integrará la Mesa Receptora de Votos Circuito No.3, Serie G.L.C., del Departamento de Cerro Largo, para la las Elecciones Internas de los PP.PP. que se llevarán a cabo el 28 de Noviembre del corriente año.- Eval.A-1 (Y)	

152711-8 F5.1

JUNTA DE COMANDANTES EN JEFE

ANTINACIONAL

Dep. I Secc. I

Sub Secc. A/N

S. I. D.

Ficha Nº ..... Confec. 2.12.82

VIEYTO SILVA — YACK ROBERT

Apellidos — Nombres

DOCUMENTOS: C/C. G.A.C. 4967 (Serie, Nº) C/I. 34.429 C.Largo (Nº, Dpto.)

OTROS DOC. ..... (Pasaporte, Lib. Enrol., etc.)

NACIMIENTO: 29.4.1953 1a.Sección de Melo (Fecha, Lugar)

DOMICILIO: 1972-1979 Charrúa y Magallanes y Bvard.Artigas 2959 Mdeo. 1982 (actual) calle Justino Muniz No.341 C.Largo.

PROFESION U OCUPACION: Médico Medicina General- 1972- 1979 estudiante de Medicina

LUGAR: ..... CARGO: .....

IDEOLOGIA POLITICA: ..... CLASIFICACION: .....

DATOS COMPLEMENTARIOS casado (Est. Civil, Cónyuge, Hijos)

HIJO DE: JUAN JESUS Y NELIDA ROSA

Otros familiares

Fecha	Documentos	152711 ANTECEDENTES Á REGISTRAR	F.52
C.H.C.P.No.171/82.Secc. 2da.MELO.INGRESO.*		DATOS DE LA JEFATURA DE POLICIA DE CERRO LARGO: Incluído en la nómina de firmantes del manifiesto de residentes de Cerro Largo, en Montevideo-adherentes al Frente Amplio de fecha 10.10.971.- 1974:- Detenido en el interior de la Facultad de Medicina al producirse el estallido de cinco cohetes, fué trasladado al predio de la Guardia Republicana.- 2.7.974:- Recupera la libertad por orden Superior.- -15.11.82: En la fecha se contestó dicha constancia a nombre del causante, SIN ANOTACIONES en este Servicio, para ingreso en el Ministerio de Salud Pública, Hospital de Melo.-(MV).-	
10.12.82	D.22930	-Con fecha 24.8.82 solicitó C.H.C.P., la cual le fue expedida el 29.11.82, Cat. "B".- (MB)	
14.4.83	. . . .	Se contes o en Memo(A) Nº 774/83 para el M.S.P..- (uu)	

·MINISTERIO DE DEFENSA NACIONAL
S. I. D.

152712-6

Dep. 1 [redacted] Sec. 1
Sub-Secc. A/N

Ficha Nº____ Confs 28.3.73

VIGANO (3) PASTRANA — RUBEN (2) WALTER
Apellidos — Nom.

Alias: "FLACO MAURICIO" (4) (a) Mauricio

DOCUMENTOS: C/C. NKC 7.842(9) — C/I 1.984.229(8)
Serie Nro. — Nro. Dpto.

OTROS DOC. ____
Pasaporte — Lib. Enrol. — etc.

NACIMIENTO: (1) 26 años 9.9.47.(10)
Fecha — Lugar

DOMICILIO: (5) Cerrito No.209 apto.7 García Morales Nº1277 apto.6(11)
Calle — Nro. — Teléf. — Ciudad o Localidad

PROFESION U OCUPACION: (6) Docente

LUGAR: ____ CARGO: ____

IDEOLOGIA POLITICA: Extremista — CLASIFICACION: Comando Col 70

DATOS COMPLEMENTARIOS: (7) Casado
Est. Civil — Cónyuge — Hijos

[redacted]

Otros familiares

Fecha	Documentos	ANTECEDENTES A REGISTRAR -52742 F32
9.12.72 P.E.I No.	4310 2I	Integraba el Comando de la Col. 70 del MLN(Tupamaros). Este Doc. es una declaración de la Organización y funcionamiento de la Col 70.Indica la nueva línea a tomar por el MLN(La de bancar a los gremios que tengan mas posibilidades políticas y economicas).Integraba la Col 70 a)Grupos de formación(GAF y GEF).b)Trabajadores.C)Barriales.d)Estudiantes.En Sector Estudiantes el FER 68 era el apoyo del MLN con una capacidad de 1000 hombres para salir a la calle (DD)
22/3/73 21.3.73	"LaMañana"- Doc.611 Cdo.FF.CC Nro.772 (DD)	Procesado por: Conspiración seguida de actos preparatorios; asociaciones subversivas; rapiña y uso de documento o de un certificado falso, público o privado.-(H).
5/4/973	D.638	- Permanece detenido en el Reg. C.6.-(Integraba el Destacamento de la Col.6 antes de pasar a la Col.70.-(J).-
17.4.73 JPM PM	755 Anexo 2	Procesado el 21.3.73 por los delitos citados en el Doc. "La Mañana"del 22.3.73.Indica (2) (3).- (DD)
13.4.73	Cdo.FF.CC Nro.796	Integró el MLN desde el año 1970, reclutado por Jorge BLANCO (a)"Emilio" Se inicia en un G.A.F. de la Col.15. Recibe instrucción de armas cortas, e integra un grupo de Acción realizando dos acciones:Casa SAPELLI y Clinica PIEDRAS BLANCAS.Luego integra la Col.10, como responsable de un GAF efectúa vigilancia de un cronista del Diario "La Mañana" y diversos relevamientos.Pasa luego al destacamento 14 reorganizándolo, y luego al Destacamento 6 en el cual realizó la acción del secuestro de Bardesio.Efectuó vigilancia a integrantes de las FF.CC. Luego comanda la Col.70, en esta organiza el sector Estudiantil dividiendo las Facultades entre 3 sub-comandos.-Fue puesto a disposición de la Justicia Militar.Indica (DD)

ANTECEDENTES A REGISTRAR

92712

9/7/73	D.1502	Se encuentra detenido en el E.M.R.No.1 (Libertad).(GG).-
20/5/77	Doc.0475 PME	Figura en una nómina de privados de libertad en el ámbito del Ejército al 6/8/76. Lugar de Reclución: Unidades dependientes de la Div.E.1.- Eval.A-1.- (i).
20.5.77	0475(B)PME	-6.8.76:Det.24.11.72.Procesado.Eval.A-1(P).-
12.7.78	D.814	-Figura en relación de ALTAS al 31.5.78.ALTA al Bn.I.2. -Figura en relación de Movimientos de Recluídos al 31.5.78.Fué BAJA del Bn.I.2 el 22.5.78.-CAUSA DEL MOVIMIENTO:Libertad Provisional.-JUEZ:M.1a.I.5to.T.-FECHA DE DETENIDO:24.11.72.ANTECEDENTES:Art.60(V)60(I)numeral 2,CPM,5,61,242,344 CPO.Eval.A-1.- -Figura en relación de BAJAS del G.Art.1(por Traslado al Bn.I.2) Eval.A-1.- (i).
17-4-78	D.453	-Figura en una relación de Movimiento de Recluídos al 28-2-78. Fue condenado el 4-11-76,a 7 años y 6 meses de Penitenciaría. JUEZ:M.1a.I.5to.T.FECHA DE DETENIDO:24-11-72.ANTECEDENTES:Art. 60(V),60(I)inciso 6,60(XII),60(XI) inciso 1,2 y 3,7CPM;344 inciso 1,2 y 4,341 inciso 1,2,4,56 CPO;7CPM. Eval.A-1 (V)
19.2.82	D.12105	O.C.O.A. solicita su captura.Categoría C.Libertad Definitiva. CAUSAL:encontrándose bajo el régimen de "L.V", hacer abandono de domicilio sin comunicar a la unidad de control. EVAL:A-1. (VM).

FECHA	DOCUMENTOS	152712 ANTECEDENTES A REGISTRAR F54
16.03.82	D.12663	.- Figura en una relación de "Libertades Vigiladas", que no se han presentado para su control en los plazos estipulados en lo que ha transcurrido del presente año.- MOVIMIENTO: M.L.N.- UNIDAD DE CONTROL: Grupo de Artillería No.1.- Eval.A-1.-(FE)
16.02.82	D.6004/81/ 84	-Se encuentra comprendido en el Art.1o. literal b) del Acto Institucional No.4,por haber sido procesado el 25 / 1 / 73 por los delitos previstos en. C.P.M. 60(V) 60(I) Num6, 60 (XII), 7,7 C.P.O. 344, 61, 242, 5 EVALUACION A-1 (LA)
8.5.82 PEI/031/DLV/D-2	D.14591	- L.V. que no se presentó en su U. de Control, en lo que va del año,no habiendo indicios de que hiciera abandono del país.-Eva l A-1 (Y)
22.7.83	24862/83 Pag.84	-9.3.83-Figura en una relación procedente de la P.M.E..DE libertades vigiladas, categoría A ,B y C, otorgadas por la Justicia Militar.Detenido el 24.11.72, liberado el 17.4.78.- Eval A-1 (V)
22.7.83	18378/83	-2.9.82-Ficha del E.M.R.1 establece:Detenido el 24.9.72, Procesado por el Art.60 (XII) Art.60(V) C.P.M.344,242-C.P.C. Liberado por Comisión.Pertenece a la COL.70,Sector Estudiantil Eval B-2 (V)

1.9.83	1301/80 pág.5	En consolidado de P.M.E. del 30.06.80 figura como: L.Vigilada, Alta po pase a Cat."C", siendo su Unidad de Control el Gpo.A.1. Eval.A-1.(ME)
12.3.84	1003/77 Pag.212	26/SET/77: Idem Doc. Cdo FF.CC. Nº796/73 y 18378/83 Aportando: Abogado Defensor: Dr. Eusebio RODRIGUEZ.- Eval:A-1.- (SM)
23.3.84	1513/79 Pág.8	En Consolidado de P.M.E. de fecha 31.8.79 figura como "LL.VV" Se traslada su Unidad de Control del Bn.I.No2 al Gpo.A.1.-Eval:A-1(AD)

SERVICIO DE INTELIGENCIA
División I
(Seguridad)

MINISTERIO DE DEFENSA NACIONAL
SERVICIO DE INFORMACION DE DEFENSA
M/F
152713-4

Sección G
Fs. 1 Gremios
Ficha N° 1005

Nombres y Apellidos: VIGEZZI Hugo

Foto

Fecha y Lugar Nac.:

Cred. Civ.: Serie N.° Ced. Identidad:

Otros documentos:
(Pasaporte - Libreta Enrolam. - etc.)

Domicilio:
(Ciudad o Localidad) (Calle) (N.°) (Telef.)

Profesión:

Cargo y Lugar:

Ideol. Política: Actuación: Dirigente

Datos Complementarios: ADEOM

Apreciación General:

Ficha confeccionada: 28/2/66

Documento		152713 Antecedentes
Fecha	Origen	
12/2/66	El Popular	-Uno de los integrantes de la Mesa que prestigiaron el acto de homenaje al IX aniversario de El Popular, en el Palacio Sud América.-
20,5.82.	Doc.14990	Es mencionado en la página 161, del libro "EL COMUNISMO EN URUGUAY", figura en una nómina de dirigentes de ADEOM (Asociación de Empleados y Obreros Municipales).- Eval.A-1.- (FE)

FS-2

S. I. D. 127142 Fs-2 Ficha Nro. Confec. 29/5/75

/EGUREN (2)

VIGIL de GODIÑO — Adela Margarita.-
Apellidos — Nombres

de SILVA (3)

DOCUMENTOS: C/C. ____ C/I. 1.136.375 (6)
Serie Nro. Nro. Dpto.

OTROS DOC. ____
Pasaporte Lib. Enrol. etc.

NACIMIENTO: 3 de Marzo, de 1947 — Montevideo (I)
Fecha Lugar

DOMICILIO: Boulevar Artigas No. 1046 Apto. 1 — Montevideo.-
Calle Nro. Teléf. Ciudad o Localidad

Rambla Euskel Errría No. 3980 (4)

PROFESION U OCUPACION: **Estudiante de Magisterio (7)**

LUGAR: ____ CARGO: ____

IDEOLOGIA POLITICA: ____ CLASIFICACION: **EX-P.C.R (8)"P.V.P." (9)**
"O.P.R.33""R.O.E." (10)

DATOS COMPLEMENTARIOS: Casada — Roberto SILVA GODIÑO.- — [redacted]
Est. Civil Cónyuge Hijos

[redacted]
Otros familiares

Cutiz blanco, cabellos y ojos castaños.- (5)

Fecha	Documentos	152714 ANTECEDENTES A REGISTRAR F52
1/4/1975	Doc. 546	Es solicitada su captura, junto a la de su esposo por haberse establecido que en su domicilio se ocultó José Luis ABALDE ALVAREZ (Requerido No. 1049) integrante del P.C.R..- ((C.C)) Evaluación: A-1.- ((C.C))
26.6.75	Doc.1135	- Se requiere su captura por;estando bajo el régimen de "Libertad Vigilada" no haberse presentado en los plazos y lugar que la misma estipula.- Requerido No. 1136 Indica (I) al (5).- ((C.C))
5.9.75	1617	Requerido por la Justicia Militar, por encontrarse prófugo y sabérsele vinculado a organizaciones clandestinas.- (DD)
~~5/5/77~~	~~Doc.0411~~	~~Figura en una relación de integrantes del P.C.R. (Partido Comunista Revolucionario) ; estando actualmente radicada en la ciudad de Bs. As.; es compañera de Roberto Luis SILVA GODIÑO.- (L).~~
24.10.81	8879	- Indica lo mismo que el documento 546. Eval.: A-2.- (VL)
4.11.81	9243	- Indica 6.-Eval:A-2 (OO)
11.4.83	-25145/990 991.-	- Indica del (7) al (9).-EVAL.:A-2 (K)

FECHA	DOCUMENTOS	VIGIL EGUREN de GUDIÑO, Adela Margarita +23
02/05/83	26057 Pág.332	1971/78-En información referente al PCR, obtenida por el Dpto. III/SID, en este período, se establece: Según éste informe, existen indicios de que la causante se encuentre en la ciudad de Bs.As. Idem Doc. 1135/75. EVAL. A-2 (P)
27/09/83	D.29769 Pág.21, 65,84.-	-Indica Idem Doc.1135/75. EVAL.A-2 (P). Aporta (10).-

SERVICIO DE INFORMACION
DE DEFENSA

Dep. 1

Confeccionado el 26-V-1970.-

VARIOS

FOTO

Apellidos VIGIL EGUREN

Nombres Ana Cristina

Fecha de Nacimiento 23 años (1968)

Lugar de Nacimiento Uruguay

Est. Civil: Soltera

Cred. Cívica ..... Ced. Identidad 1.038.695

Otros Documentos .....

Ocupación Estudiante

Padre .....

Madre .....

Domicilio Costanera 3980 Ciudad Montevideo

Otros datos: .....

DOCUMENTO		ANTECEDENTES 152715 Fs-2
Fecha	Origen	
11-VIII-968	B72-D37 Parte 118	-Detenido por manifestación, pedres y arrojar panfletos contrarios a las Medidas Frontes de Seguridad.

División I
(Seguridad)

152716-7

Sección «A»
Act. Ant. Nac.
Ficha N. Beba

Nombres y Apellidos: VIGIL Beba

Foto

Fecha de Nacimiento:

Lugar de Nacimiento:
(País - Ciudad o Localidad - etc.)

Cred. Civ.: Serie N.º Ced. Identidad:

Otros documentos:
(Pasaporte - Libreta Enrolam. - etc.)

Domicilio:
(Ciudad o Localidad) (Calle) (N.º) (Telef.)

Filiación

Edad Aparente Color del Cutis

Color del Cabello Estatura Aproximada

Complexión Aspecto Social

Señas particulares

Ficha confeccionada en Montevideo el 5 de setiembre de 1963.-

152716

ACTIVIDADES

(1) Laborales: Profesión Teatro Lugar de trabajo F.-2

Cargo Antigüedad

Otras Actividades

(2) Políticas: Ideología Actuación

Antecedentes Firmó manffiesto de MIL CIEN INTELECTUALES DEL FIDEL

Antecedentes familiares

(3) Sociales: Estado Civil Religión Figuración

Grado Instrucción Lugares que frecuenta

(4) Económicas: Situación Capital aprox. Vehículo
marca y N.o

Otros datos

Datos Complementarios

Apreciación Personal Gral.

COMPLEMENTARIA Beba F 13

Documento		152716 Antecedentes
Fecha	Origen	
2-IX-964	El Popular B-75-(1)-D-300	-Firmante de un manifiesto de intelectuales en contra de la resolución de la OEA (ruptura de relaciones con Cuba).-
16/XII/965	75/2732	-Firmantes de un manifiesto de Docentes, Profesionales y Artistas; en contra de las Medidas de Pronta Seguridad.-

MINISTERIO DE DEFENSA NACIONAL
SERVICIO DE INTELIGENCIA
M/F

I. 152717-S

[redacted]

Fecha 30 - XII - 948.- Fs. 2

Ficha N.º [redacted]

FOTO

Nombre VIGIL DE TOST, Elida Rebeca

Nacionalidad

Profesión o actividad

Lugar de nacimiento

Documentos que posee

Domicilio Teléf.

FILIACION

Edad aparente color del

cutis de los cabellos

estatura aspecto social

señas particulares

[redacted]

	Fecha	Contenido
1)	30-XII-48	" Justicia "
2)	25.VII.50	Or.6/50 Bn.I.3
3	26/XI/50	Lista 163 P.C. en Paysandú

152717 Fr.2

Lugares donde frecuenta

afiliado a

actividad política y donde actúa

C O M U N I S M O .-

Antecedentes policiales

vehículos que posee o que guía

nombre y número de

personas que forman su familia

DATOS COMPLEMENTARIOS

1) Integrante de la Comisión de la campaña Aguinaldo de la 12a.-
2) Hizo la campaña de firmas por" Llamamiento de Estocolmo en la zona Industrial de Paysandú.-
3) 7to.Suplente a la Junta Departamental por Paysandú.-

MINISTERIO DE DEFENSA NACIONAL
SERVICIO DE INTELIGENCIA
SERVICIO DE INFORMACION DE DEFENSA

M / F

152718 - 3

Fecha Montevideo, 6 de setiembre de 1950.

Ficha N.º

F. 1

FOTO

Nombre VIGIL, Elvira.

Nacionalidad

Profesión o actividad

Lugar de nacimiento

Documentos que posee

Domicilio Teléf.

FILIACION

Edad aparente color del

cutis de los cabellos

estatura aspecto social

señas particulares

152718

	Fecha	Contenido
1)	26.VIII.50	Justicia.

Lugares donde frecuenta

afiliado a

actividad política y donde actúa

C O M U N I S M O.

Antecedentes policiales

vehículos que posee o que guía

nombre y número de

personas que forman su familia

DATOS COMPLEMENTARIOS

1) Tesorera del Comité Pro-Candidaturas Comunistas "Comité Femenino Julia Arévalo" del Seccional 18a. y 21a. Este Comité se constituyó el 12-Julio-950.-

2.500-15-IV-50

MINISTERIO DE DEFENSA NACIONAL
S. I. D.

Fs 7 Dep. I E Secc. I
Sub-Secc.
Ficha N.o ..... Confec. .....

752719-1

VIGIL GROMPONE (1) — Apellidos
Gonzalo.- Guillermo — Nombres
(a) Mario

DOCUMENTOS: C/C ..... Serie ..... N.o ..... C/I 1.176.013. (2) N.o ..... Dpto.

OTROS DOC. No.014865 — Pasaporte ..... Lib. Enrol. ..... etc.

NACIMIENTO ..... Fecha ..... Lugar

DOMICILIO: Antonio Costa — Calle; 3480 — N.o; ..... Teléf.; Montevideo (3) — Ciudad o Localidad

PROFESION U OCUPACION: Empleado (4)

LUGAR: Palacio de la Musica. (5) CARGO: .....

IDEOLOGIA POLITICA ..... CLASIFICACION "22 de Diciembre" M.L.N

DATOS COMPLEMENTARIOS ..... Est. Civil ..... Conyuge ..... Hijos

(1) Hermano de Mauricio.- ..... otros familiares

Ficha confeccionada el 23 de julio de 1970.-

Fecha	Documentos	52719 ANTECEDENTES A REGISTRAR ~~552~~
3-IV-968	79.-74.-	El grupo de canción de protesta, de su hermano y suyo, interpretaron en la jornada de "La noche de Viet-Nam", canciones escritas especialmente sobre el tema de la solidaridad con Viet-Nam.- Indica (1) .-
15/XI/68	75-673	Actuó en el acto organizado por estudiantes del Instituto Bauza en el local del Cte.Coord.Apoyo a la Rev.Cubana donde se efectuó un Homenaje al Che Guevara.(0)
22/8/72.	Doc.2786.	Se requiere su captura por sabérsele vinculada a la organización extremista autodenominada M.L.N.(Tupamaros).Requerido No.431.Indica.(1)a(5).
23.9.72	3436	Integrante del mov. autodenominado "22 de Diciembre" escindido (BB).
3.3.72 SUMI 109	2180	Fue detenido por personal de DNII junto a otras personas vienen siendo indagados respecto al hurto llevado a cabo contra CORAU.(DD).-
23.9.72 J.P.M.P.M.	3436	Integrante del Mov. autodenominado "22 de Diciembre" grupo escindido del Frente Nacional Revolucionario de Trabajadores,tambien la mayoria de sus integrantes pertenecen al MLN.Se denomina de esa manera ya que en esa fecha cayó el primer extremista Carlos Flores.Se mantiene profugo.(DD)
14.9.72 P.E.I 322	3036	Indica dirección,lugar de trabajo,documentos de identidad,etc.-(DD)
4/V/73	D.844	-Figura en una relación de requeridos que realizaron trámites o consultas ante el Consulado Uruguayo en Santiago de Chile antes del 1ro. de Marzo/1973.-(C.C)

FC3

FICHA COMPLEMENTARIA

DOCUMENTO		152719 ANTECEDENTES
Fecha	Origen	VIGIL GROMPONE, Gonzalo Guillermo
26.3.73	464	Su nombre figura en una relación de personas que con captura solicitadas poseen pasaporet validos, careciendose de nuneración correspondiente ya que se hayan realizando el trámite o ya se ha realizado y no ha sido comunicado.- (DD)
10/10/1973 6/12/73.	D.3317 Doc.4178.	- Figura en una nómina de ciudadanos uruguayos que fueron expulsados de CHILE.- (C.C)
16/XI/1973	Doc.3960	- Figura en una nómina de ciudadanos uruguayos que se encontraban detenidos en el Estadio Nacional de Santiago de Chile y que fueron entregados bajo responsabilidad de la Embajada de Suecia y viajarán a ese país proximamente.- (C.C)
7.3.73	255	Participó en varias rapiñas para el Mov "22 de Diciembre", como rapiña a oficinas de Conaprole, Taller Mecanico "Los Diablos Rojos" y otras (asalto a cobradores de UTE).-(DD)
6/12/73	Doc.4179	-Figura en una nómina de ciudadanos uruguayos que optaron por no regresar al Uruguay.- (C.C)

FICHA COMPLEMENTARIA FS.4

DOCUMENTO		152719 ANTECEDENTES
Fecha	Origen	
6/XII/1973	Doc. 4185	- Figura en una relación de requeridos detenidos por las autoridades chilenas.- (C.C)
6/12/1973	Doc. 4179	-Figura en una nómina de ciudadanos uruguayos que optaron por no regresar al Uruguay.-(C.C)
15/5/74	1053	Figura en una nómina de ciudadanos uruguayos que han abandonado la República de Chile en calidad de asilados o expulsados el 1/4/74.Expulsado.Viajó a Suecia.(VV)
28-5-1977	D.0645	- Agosto 1975: Actualmente se encuentra en Suecia formando parte de la autodenominada "Columna Che Guevara",conjuntamente con Arapey CABRERA SUREDA(a)"EL MANCO",José Alberto IGLESIAS PACHECO(a)"EL LOCO",Luis María DUBRA AMARELLE(a)"EL CHANTA",Juan Carlos MEDINA CONDINS(a)"CARLITOS",Gonzalo Gerardo ROMERO BASSANTA(a)"TANQUETA" y Julio Miguel BARAIBAR FIGUEREDO.(AA).-
6/4/83	25365/228	1968-Idem. doc. 79-44/968.- 1972-Idem. doc. 3436/72.- 22/8/72-Idem. doc. 2786/72.-

..//

FECHA	DOCUMENTOS	VIGIL GROMPONE ANTECEDENTES A REGISTRAR Gonzalo Guillermo
	//..	16/11/73-Indica idem. doc. 3960/73.- Fs. 5 1974-Viajó a Suecia.- Inf./s./975-Idem. doc. 0645/77.- Eval:A-2 (BR)
23.6.83	27076/83 Pág. 033.	- 04.11.82 - En información actu lizada a la fecha por el SID, se establece que figura como integrante de la columna "CHE GUEVARA" del M.L.N. en el exterior (Suecia).- Eval: A-2.- (AA).-
22.7.83	18347/82 Pag.73	-1.9.82-Indica Idem al Doc. 1053/74.-Eval A-2 (V)
8.6.84 Pág.196, 198 y 210.-	4680/72	22.08.72:En la fecha O.C.O.A.y Gpo.A.5 solicitan su captura por sabérsele vinculado al M.L.N.. 22.08.72:Por Requisitoria Nº73/72 de la fecha se solicita su captura por sabérsele vinculado al M.L.N.. requerido Nº431.-Eval:A-1(AD)

SERVICIO DE INFORMACION DE DEFENSA

Dep. 1

1527 20-9

Fs. 1

Confeccionado el 16.4.77

V A R I O S

FOTO

Apellidos VIGIL

Nombres Ismael

Fecha de Nacimiento

Lugar de Nacimiento

Est. Civil Casado Conyuge: Martha Giglio

Cred. Cívica Céd. Identidad

Otros Documentos

Ocupación

Padre

Madre

Domicilio Mahatma Ghandi 519 Ap. 501 Ciudad

Otros datos

Unos

CHIESA Hnos. Ltda. - 2.500 - 9/75

FICHA COMPLEMENTARIA Fs. 2

DOCUMENTO		152729 ANTECEDENTES
Fecha	Origen	
23.3.77 PD. 7 a 7	269	16.3.77 -Se efectuó una inspección en la finca de Antonio Costa 3480, al tenerse información de que en un auto de su propiedad transportaba a María Esther Giglio, la que efectuaría "contactos" con sediciosos. Constatandose que se encuentra de viaje por Europa conjuntamente con su esposa.- (DD)

Confeccionado el .....

Dep. 1

VARIOS

FOTO

Apellidos ..... VIGILI .....

Nombres ..... JUAN [illegible] .....

Fecha de Nacimiento .....

Lugar de Nacimiento .....

Est. Civil .....

Cred. Cívica ..... Céd. Identidad .....

Otros Documentos .....

Ocupación ....

Padre .....

Madre .....

Domicilio ..... Ciudad .....

Otros datos .....

....

....

Imp. B.M. y A. - 900 - XII - 1971.

FICHA COMPLEMENTARIA

F2

DOCUMENTO		152721 ANTECEDENTES
Fecha	Origen	
29.10.71.	B.16.D.1.	En diciembre de 1970, consta como Becario de la Universidad de la República, percibiendo un sueldo de $ 3.564.00. (W).

DE DEFENSA

Dep. 1

Confeccionado el 27-V-1970.-

VARIOS

FOTO

Apellidos VIGIL EGUREN

Nombres Julio Daniel

Fecha de Nacimiento 19 años (1968)

Lugar de Nacimiento Uruguay

Est. Civil Soltero

Cred. Cívica ..... Ced. Identidad 1.136.354

Otros Documentos .....

Ocupación Estudiante del Instituto de Enseñanza de la Construcción.

Padre .....

Madre .....

Domicilio Rambla Euskalerria 3980 Ciudad Montevideo

Otros datos: .....

[redacted]

FICHA COMPLEMENTARIA

F 2.

DOCUMENTO		ANTECEDENTES
Fecha	Origen	2722
23-VIII-968 30/4/73 Anex. 1B.	B72-D37 Parte 142 D.904 P.P.I. E.M.G.E.	-Detenido por violación del Decreto de Medidas Prontas de Seguridad.- Aparece en una relación de personas liberadas bajo vigilancia en el mes de marzo/73, con el nombre de JULIO VIGIL. Se presume sea la misma persona.-(H).

MINISTERIO DE DEFENSA NACIONAL
S. I. D.

159722

Dep. I Secc. I
Sub - Secc. G
Ficha Nro.____ Confec.____

VIGIL EGUREN — Julio Daniel
Apellidos — Nombres

DOCUMENTOS: C/C. B.C.B. 20392 C/I. 1.136.354
Serie Nro. Nro. Dpto.

OTROS DOC. ____
Pasaporte Lib. Enrol. etc.

NACIMIENTO: 17/10/948 Montevideo
Fecha Lugar

DOMICILIO: Euskalerría 3980 Malvin Montevideo
Calle Nro. Teléf. Ciudad o Localidad

PROFESION U OCUPACION: Ayudante técnico de Ingeniero

LUGAR: ____ CARGO: ____

IDEOLOGIA POLITICA: ____ CLASIFICACION: ____

DATOS COMPLEMENTARIOS: ____
Est. Civil Conyuge Hijos

Padre: Julio María Vigil Madre: Adela Eguren..
Otros familiares Viuda

Fecha	Documentos	152722 ANTECEDENTES A REGISTRAR
2/5/73	2155	Figura como postulante a ingreso a la Dirección General de Aeropuertos Nacionales. (K)

División I
(Seguridad)

152723-3

Act. Ant. Nac.
Ficha N.º [redacted]

Nombres y Apellidos: VIGIL, Luis.-
ECHEVERRIA (1)

Fecha de Nacimiento: .....

Lugar de Nacimiento: Uruguay (2)
(País - Ciudad o Localidad - etc.)

Foto

Cred. Civ.: Serie ZB N.º 1618 (Ced. Identidad: .....

Otros documentos: .....
(Pasaporte - Libreta Enrolam. - etc.)

Domicilio: PLACIDO ELLAURI 3279 Luis Lamas 3260 (4)
(Ciudad o Localidad) (Calle) (N.º) (Telef.)

Filiación
- Edad Aparente ..... Color del Cutis .....
- Color del Cabello ..... Estatura Aproximada .....
- Complexión ..... Aspecto Social .....
- Señas particulares .....
- [redacted]

Ficha confeccionada en Montevideo, el 6 de marzo de 1963.-

152723 F52

ACTIVIDADES

(1) Laborales: Profesión Doctor.- Lugar de trabajo .....
Veterinario (Estado) (5)
Cargo ..... Antigüedad .....

Otras Actividades Docente

(2) Políticas: Ideología COMUNISTA.- Actuación .....

Antecedentes 27 titular al Senado por FIDEL, en las elecciones de noviembre de 1962, por el Dpto. de Artigas.-

Antecedentes familiares .....

(3) Sociales: Estado Civil ..... Religión ..... Figuración .....

Grado Instrucción ..... Lugares que frecuenta .....

(4) Económicas: Situación ..... Capital aprox. ..... Vehículo .....
marca y N.o

Otros datos Firmante declaración profesionales universitarios apoyo a Cuba.-

Datos Complementarios .....

Apreciación Personal Gral. .....

30.XI.961	El Popular	Firmante de un manifiesto de Universitarios por la Unión de las Izquierdas.
21.XII.961	El Popular	Propició acto del Partido Comunista.
8.VI.962	El Popular	Firmante de un manifiesto anti-imperialista.
6.X.962	Marcha	Firmante de un manifiesto del Movimiento de Trabajadores de la Cultura.

Año 1966. Lista "FIDEL 2001" -Figura como 2do. Suplente del 9a. Título a la Cámara de Senadores en las listas del "Frente Izquierda de Liberación" en las Elecciones Nacionales del corriente año.-

11.XI.966 **B-75 -D-630** **-Figura en un llamamiento a apoyar al "FRENTE IZQUIERDA DE LIBERACION" y a votar sus listas en las elecciones correspondientes al año en curso, llamamiento éste que es formulado por los trabajadores de la cultura de dicho Frente.**

12/XI/68 B75- D489 El Popular da cuenta de Su internación en un nosocomio (CASMU) refiriendose al mismo como (nuestro compañero) (R)

13.8.77 Doc. 0834 Año 1962-Firmante de un manifiesto de Profesionales Universitarios ante la situación Cubana. Eval. A-2 (BB).-

Documento		152723 Antecedentes F 4
Fecha	Origen	
12/5/1970.- Archivo.1972	75-1937	-Según artículo del diario "EL POPULAR", es periodista del mismo y encargado de la sección "Ciencia y Técnica", del mencionado diario, se encuentra internado en el Sanatorio Nro. I del C.A.S.M.U., recuperandose luego deuna intervención quirúrgica.- (PP).-
DEP:III/71	Informe Especial30 (23)	-Es agitador en los ámbitos de enseñanzaliderado por el Dr.Liberoff.(E)
8/I/976	Doc.0001	-Afiliado al Partido Comunista el 12/X/959 con el Nº10.377.(Microfilm incautado a Rodney ARISMENDI) Eval.: B-2. Indica (1)(2)(3)(4)5)(RR)
20/7/77	D.0717	-29.7.960 "MARCHA": Firmante de un manifiesto de apoyo a la Revolución Cubana. (MM).-
		10/7/78-Se remitieron datos identificatorios por Mem.(A) No. 685 (Corte Electoral).- (U)

8.VI.62 "EL POPULAR" D-1564/80	Suscribe un Manifiesto de Profesionales, Intelectuales, Artistas, Estudiantes, Trabajadores; que se Pronuncian por un Frente de las Fuerzas Democráticas y Antimperialistas, sin exclusiones, -(J).-

FECHA	DOCUMENTOS	152723	ANTECEDENTES A REGISTRAR	Fs 6

J. C: J.

Dpto. 1

952723 Fs 7

Apellidos VIGIL MATUVERRIA

Nombres Luis

No.10377.

Documentos: AFILIADO AL PARTIDO COMUNISTA.

Ant, Secc: A B C D E G V

☐ ☐ ☐ ☐ ☐ ☐ ☐

Secreto

152723 **ANTECEDENTES**

F8

Fecha ing: 12.10.59.

Or.

Dom: Luis Lamas 3260

CC: AZB.1618.

Ocup: Veterinario (Estado).

8.1.76.Doc.0001.Eval: B - 2. (Y).

952724-1 F 1

NOMBRE VIGIL HOWE de GIL, Matilde.

EDAD

DIRECCION

C. C. o C. IDENTIDAD C.C.: Serie B.M.B. Nº 8667.-

NACIONALIDAD uruguaya.

PROFESION

FECHA DE EXTRACCION Figura en una lista de uruguayos que votaron en el año 1972 en la Provincia de Córdoba, República Argentina (Of.93/75 del 4-Set-975, del Agreg.Mil.Urug.en Argentina).- (FALTA DOCUMENTO) [redacted]

SERVICIO DE INTELIGENCIA

Div. I (Seguridad)

Sección.....

MINISTERIO DE DEFENSA NACIONAL
SERVICIO DE INFORMACION DE DEFENSA
Ficha N.º 152725-B

IVI / F

Ficha N.º..... **confeccionada el** 19-IX-963.-

Foto

Apellidos VIGIL AMARO,

Nombres Pablo.-

Fecha de Nacimiento: 7-VII-1947.-

Lugar de Nacimiento: 10a.Sección de Montevideo.-

Cred. Civ.:..... **Ced. Identidad:**.....

Padre: Luis Ignacio Vigil Mutuberría.-

Madre: Zulma Amaro Balparda.-

Domicilio: Rambla Wilson No. 519 Apto. 201.- **Ciudad:**.....

Otros datos (Documentos y señas personales).....

.....

.....

FICHA COMPLEMENTARIA

Documento			152725 Antecedentes F2
N.o	Fecha	Origen	
1)	22-VIII-963	.-Mem. 16-VIII-963 del S.del I. Identificación No.2 A./963.-	1) Es oriental, soltero de 16 años de edad, hijo de Luis Ignacio Vigil Mutuberría, y de Zulma Amaro Palparda, nacido el 7 de Julio de 1947, en la 10a. Sección de esta Ciudad, se domicilia en Rambla Wilson No. 519 Apto. 201, de ocupación estudiante de Secundaria (4to. año), en el Liceo No. 7, Joaquín Suárez. Alpreguntársele las razones por las cuales fuera detenido en la noche de hoy, expresó que participó en lamanifestación organizada por la Federación de Estudiantes Universitarios del Uruguay, la que partió de la Explanada de la Universidad. Que al llegar a la Plaza de Cagancha, recogió una piedra del suelo, arrojándola contra la sede del Consulado Español.- Agregó fué laúnica piedra que arrojó, y que lo hizo como señal de repudio al actual régimen de Gobierno existente en España.- Agregó que no es afiliado a organización política o gremial alguna.-

MINISTERIO DE DEFENSA NACIONAL
SERVICIO DE INFORMACIONES DE DEFENSA

M / F

Fi. 152726-6

Fs 1 [redacted].

FOTO

Fecha Montevideo, 17-octubre-1958

Ficha [illegible]

Nombre VIGIL, Raquel

Nacionalidad

Profesión o actividad Titiritera

Lugar de nacimiento

Documentos que posee

Domicilio Teléf.

F I L I A C I O N

Edad aparente color del

cutis de los cabellos

estatura aspecto social

señas particulares

[redacted]

152726

F2

Fecha	Contenido
1) 17.X.958	.-El Popular.-

Lugar donde frecuenta .....

..... afiliado a .....

..... actividad política y donde actúa

.....

Antecedentes policiales .....

..... vehículos que posee o que guía

..... nombre y número de

personas que forman su familia .....

.....

.....

DATOS COMPLEMENTARIOS

1) Firmante de un manifiesto de 200 intelectuales en el que se invita a votar por el partido comunista en las próximas elecciones de XI/958.-

.....

.....

F 2

JUNTA DE COMANDANTES EN JEFE

S. I. D.

152727-4

Dep. I Secc. I

Sub Secc. A/N

Ficha Nro. ____ Confec. 28-9-78

VIGIL de CABAY (Apellidos) Violeta (Nombres)

DOCUMENTOS: C/C AZB 2553 (Serie / Nro.) C/I. ____ (Nro. / Dpto.)

OTROS DOC. ____ (Pasaporte / Lib. Enrol. / etc.)

NACIMIENTO: 38 años en 1962 (Fecha / Lugar)

DOMICILIO: Oserie 1286 apto. 1 (Calle / Nro. / Teléf. / Ciudad o Localidad)

PROFESION U OCUPACION: Labores

LUGAR: ____ CARGO: ____

IDEOLOGIA POLITICA: ____ CLASIFICACION: ____

DATOS COMPLEMENTARIOS: ____

Est. Civil [redacted] Cónyuge Hijos

Otros familiares

Fecha	Documentos	152727 ANTECEDENTES A REGISTRAR F2
17-4-74	Doc.1776	-Afiliado al Partido Comunista con el Nº 19089, fecha de ingreso: 31-12-62. (Microfilm Incautado a Rodney Arismendi) Eval. B-2 (V)

JUNTA DE COMANDANTES EN JEFE

S. I. D.

52727

Dep. I Secc. I

Sub Secc. A/N

Ficha No. ..... Confec. .....

25/06/83

VIGIL ..... Violeta .....

Apellidos Nombres

DOCUMENTOS: C/C. ..... C/I. .....

Serie No. No. Dpto.

OTROS DOC. .....

Pasaporte Lib. Enrol. etc.

NACIMIENTO: .....

Fecha Lugar

DOMICILIO: .....

Calle No. Teléf. Ciudad o Localidad

PROFESIÓN U OCUPACIÓN: .....

LUGAR: ..... CARGO: .....

IDEOLOGÍA POLÍTICA: ..... CLASIFICACIÓN: "P.C."

DATOS COMPLEMENTARIOS .....

Est. Civil Cónyuge Hijos

.....

Otros familiares

FECHA	DOCUMENTOS	152727 ANTECEDENTES A REGISTRAR F 4
25/06/83	D.26314 Pág.364	-13/08/76. Según material incautado a SERGIO BARREIRO NUÑEZ, el causante figura como responsable de la Planilla del Control de Cobros del Partido Comunista. 21/08/72. A la fecha, integra la Agrupación "Van Troi Seccional 18a. y 24a. EVAL.A-2 (P)

J. C. J. ANTINACIONAL F 5 6.7.76

Dpto. 1 45272

Apellidos VIGIL de CABAY

Nombres Violeta

Documentos: Labores-C.C. AZB 2553 - Afil.P.C. Nº19089

Ant, Secc:	A	B	C	D	E	G	V
	X						

Secreto

152727 **ANTECEDENTES** F 6

Doc.0001/76.-(U)

~~Eval. B-2.~~

~~Edad: 39 años - Or.~~

Fecha de Ingreso: 31/12/62

Dom: Osorio 1286/1 Ellauri y Luis Lamas.-

Fs. 2 [redacted]

SERVICIO DE INTELIGENCIA

Div. I (Seguridad)

Sección .....

MINISTERIO DE DEFENSA NACIONAL
SERVICIO DE INFORMACIÓN DE DEFENSA
M/F
952728-2

Ficha N.º ..... confeccionada el 5-III-65

Foto

Apellidos VIGIL de MORATORIO .....

Nombres Zulma .....

Fecha de Nacimiento: .....

Lugar de Nacimiento: .....

Cred. Civ.: ..... Ced. Identidad: .....

Prontuario: ..... F. Censal: .....

Padre: .....

Madre: .....

Domicilio: ..... Ciudad: .....

Otros datos (Documentos y señas personales) .....

.....

.....

FICHA COMPLEMENTARIA

F2

Documento			152728 Antecedentes
N.º	Fecha	Origen	
B-75(1) D-974	25-I-965	El Popular.-	Figura en una nota que el Dr. Mario Garcia Inschaustegui(Cubano) dirigiera al Cté. por Cuba de su mismo nombre, en agradecimiento a anterior enviada por este Cté. en oportunidad de que el mencionado representara a Cuba en la reunión del CEPAL llevada a cabo en Santiago de Chile.-

Ficha confeccionada el 9/1974

MINISTERIO DE DEFENSA NACIONAL

S. I. D.

152729-0

PE

+1

Dep. 1 Sec. 1

Sub - Secc. A/N

Ficha Nro..... Confec. .....

VIGIONI — Apellidos

Daniel — Nombres

DOCUMENTOS: C/C..... Serie ..... Nro. ..... C/I..... Nro. ..... Dpto

OTROS DOC. ..... Pasaporte ..... Lib. Enrol. ..... etc.

NACIMIENTO: ..... Fecha ..... Lugar .....

DOMICILIO: ..... Calle ..... Nro. ..... Teléf. ..... Ciudad o Localidad

PROFESION U OCUPACION: .....

LUGAR: ..... CARGO: .....

IDEOLOGIA POLITICA: ..... CLASIFICACION: .....

DATOS COMPLEMENTARIOS: ..... Est. Civil ..... Cónyuge ..... Hijos

.....

Otros antecedentes

Fecha	Documentos	152729 ANTECEDENTES A REGISTRAR F2
10/5/74	1109	Fech.det. 30 Abr.74 U.act. de rec. GRP.A.1 (VV)

952730-8 F1

JUNTA DE COMANDANTES EN JEFE

S. I. D.

Dep. I Secc. I

Sub Secc. A/N

Ficha Nro. ____ Confec. 28-9-78

VIGLIANO (Apellidos) John Edison (Nombres)

DOCUMENTOS: C/C ..... (Serie, Nro.) C/I. ..... (Nro., Dpto.)

OTROS DOC. ..... (Pasaporte, Lib. Enrol., etc.)

NACIMIENTO: 31 años en 1965 (Fecha, Lugar)

DOMICILIO: Carlos A. López 5220 (Calle, Nro., Teléf., Ciudad o Localidad)

PROFESION U OCUPACION: Texril-Lana

LUGAR: SUR CARGO: .....

IDEOLOGIA POLITICA: ..... CLASIFICACION: .....

DATOS COMPLEMENTARIOS: ..... (Est. Civil, Conyuge, Hijos)

..... (Otros familiares)

Fecha	Documentos	152730 ANTECEDENTES A REGISTRAR #2
17-4-74	Doc.1776	-Afiliado al Partido Comunista con el Nº-2950,fecha de ingreso: 28-6-65.(Microfilm Incautado a Redney Arismendi) Eval.B-2 (V)

SERVICIO DE INTELIGENCIA

Dep. I (Seguridad)

Sección

MINISTERIO DE DEFENSA NACIONAL
SERVICIO DE INFORMACION DE DEFENSA

M/F

Ficha No confeccionada el 25-V-965.

152731-6

Foto

Apellidos VIGLIECCA

Nombres Carlos.-

Fecha de Nacimiento:

Lugar de Nacimiento:

Cred. Civ.: Ced. Identidad:

Prontuario: F. Censal:

Padre:

Madre:

Domicilio: Ciudad:

Otros datos (Documentos y señas personales)

FICHA COMPLEMENTARIA F2

Documento			152731 Antecedentes
N.º	Fecha	Orígen	
-75-(1) -1005.	3.X.64	"ACCION" "EPOCA"	-Firmante de una carta dirigida por "Más de 100 jóvenes al Padre Ponce De León y remitida a la prensa para su publicación en la que expresan su solidaridad con la actitud del mencionado Párroco, criticando a las autoridades por la represión de los desórdenes ocurridos en el Aeropuerto Nacional de Carrasco en oportunidad de retirarse del país los integrantes de la representación diplomática Cubana.-
-D-36.	22-XI-966.		-Figura en una lista de los adherentes a la "Agrupación de Avanzada Universitaria"(ADAU).-
	30/XII/81		- Se contestó por Memo Nº 2605/81 para el 2do. Sub-Director del S.I.D. (GM).-
9.83	30218/5		Indica idem B.75 Doc.36.Eval:A-1 (00)
1.84	. . . . .	. . .	Se contestó en Memo(A)Nº 76/84 para Dpto.II/S.I.D. (i)

DE DEFENSA

Dep. 1

Confeccionado el 20/10/71 F 2

VARIOS

FOTO

Apellidos Vigliecca

Nombres Hector

Fecha de Nacimiento .....

Lugar de Nacimiento .....

Est. Civil .....

Cred. Cívica ..... Céd. Identidad .....

Otros Documentos .....

Ocupación .....

Padre .....

Madre .....

Domicilio ..... Ciudad .....

Otros datos .....

FICHA COMPLEMENTARIA

DOCUMENTO		152732 ANTECEDENTES F2
Fecha	Origen	
9/5/71	El popular	Residente de T y Tres adherido al Frente Amplio(X)
15.12.983.	1949/79 Pág.001	"EL POPULAR" 2.10.968: Firmante de una nómina de adherentes a la Sociedad de Arquitectos del Uruguay en solidaridad con la Universidad y por el pronto levantamiento de las M.P.S.-(FE)

VARIOS

13.08.82 F 1

JUNTA DE COMANDANTES EN JEFE

S. I. D.

152733-2

Dep. I Secc. I

Sub Secc. A/N

Ficha Nº ..... Confec. .....

VIGLIETTI ..... Ariel .....

Apellidos Nombres

DOCUMENTOS: C/C. ..... C/I. 1.203.486 .....

Serie Nº Nº Dpto.

OTROS DOC. .....

Pasaporte Lib. Enrol. etc.

NACIMIENTO: .....

Fecha Lugar

DOMICILIO: .....

Calle Nº Teléf. Ciudad o Localidad

PROFESION U OCUPACION: .....

LUGAR: ..... CARGO: .....

IDEOLOGIA POLITICA: ..... CLASIFICACION: .....

DATOS COMPLEMENTARIOS .....

Est. Civil Cónyuge Hijos

.....

Otros familiares

[redacted]

Fecha	Documentos	ANTECEDENTES A REGISTRAR
		152733 F2
05.08.82	17469	Ab/82-Firma un documento junto a otros alumnos del Liceo No.3 solicitando la derogación de varias disposiciones en vigencia y la realización de mejoras en dicho Instituto. Dicha solicitud motivó 10 días de suspensión a todos los alumnos. Eval.A-1 (GM)(LA)

Fs. 1

JUNTA DE COMANDANTES EN JEFE 152734-0 Dep. I Secc. I

S. I. D. Sub Secc. A/N

Ficha No. ..... Confec. .....

VIGLIETTI ..... Cedar .....
Apellidos Nombres

"BXX"

DOCUMENTOS: C/C. ..... **C/I.** .....
Serie No. No. Dpto.

OTROS DOC. .....
Pasaporte Lib. Enrol. etc.

NACIMIENTO: .....
Fecha Lugar

DOMICILIO: .....
Calle No. Teléf. Ciudad o Localidad

PROFESIÓN U OCUPACIÓN: .....

LUGAR: ..... **CARGO:** .....

IDEOLOGÍA POLÍTICA: ..... **CLASIFICACIÓN:** .....

DATOS COMPLEMENTARIOS .....
Est. Civil Cónyuge Hijos

.....
Otros familiares

SERVICIO DE INFORMACION
DE DEFENSA

152735-7 F 7

Dep. 1

Confeccionado el 20 de octubre de 1970.-

Apellidos VIGLIETTI LEDESMA

Nombres .- César

FOTO

Fecha de Nacimiento (1) 16 años (1968).-

Lugar de Nacimiento (2) Oriental.

Est. Civil (3) Soltero.-

Cred. Cívica ..... Ced! Identidad .....

Otros Documentos .....

Ocupación (4) Estudiante.-

Padre .....

Madre .....

Domicilio X Garibaldi s/n (6) ..... Ciudad .....

Otros datos (5) Hijo del Cnel. (R) Cédar VIGLIETTI [redacted]

FICHA COMPLEMENTARIA

F2

152755

DOCUMENTO		ANTECEDENTES
Fecha	Origen	
-IX-1968?-	B.44.- D.15	.- Detenido por violación de las Medidas Prontas de Seguridad, en Minas y entregado a sus padres.- Indica (1) al (5).- Evaluación A-2.
11.10.73	Doc. 3373	Secretario del comité de Músicos del Frente Amplio. ...qq...
23/XI/971	"El Popular" 2818	-Firma un Manifiesto de protesta, junto a otros integrantes del Comité de Músicos del F.A.-(J)
20/8/71	75_3022	-Participa de la parte artistica de un acto realizado por el Frente Izquierda de Liberación en el día de fecha._(PP)._
26/2/976	D.0281	-De acuerdo a las declaraciones de PABLO LEIVA en setiembfe/73 concurre a Minas con la finalidad de dar clases sobre uso y manejo del material de propaganda;-de la U.J.C.- Las reuniones se efectúan en la casa de DANIEL LECHONA.- Eval. F-2.(J)

F3

FICHA COMPLEMENTARIA

DOCUMENTO		152735 ANTECEDENTES VIGLIETTI LEDESMA Cédar.
Fecha	Origen	
22.V.76.	Doc.692. Inf.D,N,I,I,	-Candidato a la Cámara de Representantes en carácter de Suplente, en la lista 1001,(PDC)"Frente Amplio"(en las elecciones de 1971. 17.II.73: Interpretó varias canciones en un fogón criollo que se realizó en la Paloma, Rocha, Fogón organizado por el Comité de Base del Frente Amplio. Eval: A - 1. (Y)
22.V.76.	Doc.694.	-Figura en una relación de personas que han pedido asilo en la Embajada de México en Uruguay. (Y)
20.V.76.	Doc.0690. Carp.Asilados. Archivo Mueble 22.	-Se establece que se encuentra asilado en la Embajada de México en Uruguay.)Y).
27;7.76 PD. 7 a 7	961	16.7.76 -Hizo abandono del País con destino a México en el vuelo No. 516 de la Cía. Pan American.- (DD)
22.7.83	24743/83 Pag.06	-3.3.83-Indica Idem al Doc. 694/76. y Doc.961/76. Eval A-1 (V)
22.7.83	25349/83 Pag.08	-28.3.83-Indica Idem al Doc. 961/76.-Eval A-2 (V)

FICHA COMPLEMENTARIA F4

DOCUMENTO		152735 ANTECEDENTES
Fecha	Origen	
10.9.83	Doc.26314 Pag.2197	-1971-78: En información referente al F.C. obtenida por el Dpto.III/SID, en éste período se establece que el causante tiene el (a) de "El Guitarrista Chico" según nómina de alías incautada a MASSERA en OCT/975.-Eval:A-2.- (SM)
5.7.84	1851/79 pag.6	-Indica Idem B.44 D.15, aportando fecha de detención: 2.8.69.Eval:A-1(M) Indica (6)

MINISTERIO DE DEFENSA NACIONAL

S. I. D.

A/N 152736-5

Dep. I · · · T I Secc. I

12.05.82

Sub Secc. G

Ficha Nro. ..... Confec.....

VIGLIETTI — Apellidos

Cedue — Nombres

DOCUMENTOS: C/C ..... Serie ..... Nro. C/I. ..... Nro. ..... Dpto.

OTROS DOC. ..... Pasaporte ..... Lib. Enrol. ..... etc.

NACIMIENTO: ..... Fecha ..... Lugar

DOMICILIO: ..... Calle ..... Nro. ..... Teléf. ..... Ciudad o Localidad

PROFESION U OCUPACION: .....

LUGAR: ..... CARGO: .....

IDEOLOGIA POLITICA: ..... CLASIFICACION: .....

DATOS COMPLEMENTARIOS: ..... Est. Civil ..... Cónyuge ..... Hijos

..... Otros familiares

[redacted]

F2

Fecha	Documentos	152736 ANTECEDENTES A REGISTRAR
6.05.82	14.543/82	-Mencionado página/s 124 del libro "TESTIMONIO DE UNA NACION AGREDIDA". -EVALUACION : A-1.-(GM) (LA).-

Fecha de confeccionado 13/5/972

P E

MINISTERIO DE DEFENSA NACIONAL
S. I. D.

152737-3

Dep. I 71 Secc. I

Ficha Nro..... Confec. .....

VIGLIETTI SANDE — Apellidos
Ernesto Bernardino — Nombres

DOCUMENTOS: C/C. BDB 18524 (1) — Serie — Nro. C/I. 817.141 (2).- — Nro. — Dpto.

OTROS DOC. ..... — Pasaporte — Lib. Enrol. — etc.

NACIMIENTO: 06.10.38 (3). - Montevideo - — Fecha — Lugar

DOMICILIO: Geronimo Piccioli No. 3319 (4).- — Calle — Nro. — Teléf. — Ciudad o Localidad

PROFESION U OCUPACION: Profesor de la U.T.U. (5).-
Maestro De Taller de la Escuela Industrial de la Unión (Larravide y Joanicó)

LUGAR: ..... CARGO: .....

IDEOLOGIA POLITICA: ..... CLASIFICACION: .....

DATOS COMPLEMENTARIOS: ..... — Est. Civil — Conyuge — Hijos

..... — Otros familiares

Fecha	Documentos	152737 ANTECEDENTES A REGISTRAR F2
6/5/972	D-894	El día 2 de Mayo, fueron distribuidos panfletos dentro de la citada escuela. La persona encargada de traerlos, es la mencionada. (NN)
9-IV-73	Doc. 647 F-2-	-Figura en una lista de Trabajadores de la Enseñanza Industrial y Agraria donde se hace un llamamiento a incorporarse al Frente Amplio.- (UU)
12.10.83.	.....	.- Se hizo Memo (A) No.2323/83 para la U.T.U.(SS).-
18.10.83.	D.30998/022	.- Indica del (1) al (5).-(SS)

SERVICIO DE INFORMACION DE DEFENSA
Dep. I

Sección .....

MINISTERIO DE DEFENSA NACIONAL
SERVICIO DE INFORMACION DE DEFENSA
M / F

Ficha Nº 152738-1 confeccionada el 26-IV-966.-

FOTO

Apellidos VIGLIETTI DE PIÑEYRO

Nombres Lila

Fecha de Nacimiento: .....

Lugar de Nacimiento: .....

Cred. Cív.: ..... Ced. Identidad: .....

Prontuario: ..... F. Censal: .....

Padre: .....

Madre: .....

Domicilio: ..... Ciudad: .....

Otros datos (Documentos y señas personales) .....

FICHA COMPLEMENTARIA F2

Documento			152738 ANTECEDENTES.
Nº	Fecha	Origen	
	1965	77/149	-Recibe una tarjeta de su yerno, Milton Valenzuela, quien se encuentra haciendo un curso en la URSS.-

15-1

JUNTA DE COMANDANTES EN JEFE "VARIOS" 152739-9 Dep. I Secc. I

S. I. D. Sub Secc. A/N

Ficha N.º ..... Confec. 10.9.83

VIGLIETTI LEDESMA(4) SILVIA (1)

Apellidos Nombres

DOCUMENTOS: C/C. ..... C/I. .....

Serie N.º N.º Dpto.

OTROS DOC. .....

Pasaporte Lib. Enrol. etc.

NACIMIENTO: .....

Fecha lugar

DOMICILIO: Darwin 3503 (2) Manuel Rodriguez Correa 3970(3)

Calle N.º Teléf. Ud

PROFESION U OCUPACION: .....

LUGAR: IMPASA CARGO: .....

IDEOLOGIA POLITICA: ..... CLASIFICACION: .....

DATOS COMPLEMENTARIOS: .....

Est. Civil Cónyuge Hijos

Hna.: Graciela VIGLIETTI Hija del Cnel. Viglietti

Otros familiares

[redacted]

Fecha	Documentos	152739 ANTECEDENTES A REGISTRAR
10.9.83	30080/1	- 2.9.83:en la fecha se establece que la causante siendo funcionaria de IMPASA esta permanentemente informada de los hechos a ocurrir, tal es el caso de la huelga de hambre y de los hechos del 25.8.83; asimismo se establece que la misma se cuidaría de no hablar en presencia de personas que no sustentan sus ideas. Su hermana también trabaja como enfermera en IMPASA.- Eval.:A-2.- (MB)
12-10-83	31199/001	6-10-83. En la fecha se establece que integra la Comisión de Finanzas de la "Coordinadora de la Salud"; destacándose que la mencionada Coordinadora es integrante del PIT; cuya tarea fundamental es fomentar el sindicalismo dentro de la saluda; señalándose que puede presumirse que la actual Coordinadora sea una continuación de la ex-Federación de la Salud (FUS) que fuera declarada ilícita; Eval.A-2 (SI) Indica (1) Se confeccionó PEI No.120/83 al E-II; A-2; N-2; OCOA. Eval.B-3 (SI).
12.3.84	8401443/2 P.D.	-29.2.84.--Detenida por integrar la Mesa en una reunión gremial de la "Coordinadora de la Salud",la que no estaba autorizada.Eval:A-1.(TT)

Fecha	Documentos	52739 ANTECEDENTES A REGISTRAR D-5
14.3.84	8401239/034	Aporta información registrada por doc. 31199. Eval. A-2 (SI)
12.4.84	8402472/001	Indica (2). Eval.A-2 (SI)
15.5.84	8403266/1 P.D.	10.5.84:Fue interrogada en relación al llamado a concentración frente al Ministerio de Salu Pública, expresando que dicha decisión había sido tomada el 9.5.84 en una asamblea de la coordinadora "PRO-FUS" realizada en la "Casa del Médico", donde formó parte de la Mesa de dicha coordinadora. Fue comunicada de que la misma no podía llevarse a cabo por no estar autorizada. Posteriormente es entrevistada por periodistas, junto a otros dirigentes y luego ingresa a la Secretaría de Estado.Cabe destacar que acudió a dicha secretaría en virtud a una solicitud de entrevista formulada al Ministerio, teniendo como cometido hallar salidas favorables a la crítica situación salarial de los trabajadores de la Salud.Eval.A-1.Indica(3) y(4) (ME)

Fecha	Documentos	152739 ANTECEDENTES A REGISTRAR 824
22.5.84	8403450/1 P.D.	17.5.84:Concurrió, junto a otros dirigentes, al Ministerio de Trabajo y Seguridad Social, convocado por el Sub-Secretario. Se acordó formar una Comisión, para tratar los temas de fijación de Salarios Justos y la situación laboral, comenzando a trabajar el 19.5.84.Posteriormente junto a los otros integrantes de la FUS, prometió levantar las medidas de fuerza implantadas. Eval.A-1.(ME
5.6.84	8403639/3 P.D.	25.5.84:En su calidad de Presidenta de la Federación Uruguaya de la Salud, presió la Mesa de una Asamblea General realizada en el Platense Patín Club, donde se trató el tema de los salarios y los pasos a seguir.Eval. A-1.(ME)
5.6.84	8403315 027	10.5.84. Aporta información registrada por Doc.8403366 Eval.A-2 (SI)

VARIOS 152740-7 +1

JUNTA DE COMANDANTES EN JEFE
S. I. D.

Dep.I Secc. I
Sub Secc. **A/N**
Ficha Nro. 15.5.82

VIGLIOLA — Apellidos
Armando — Nombres

DOCUMENTOS C/C. ..... Serie ..... Nro. C/I. ..... Nro. ..... Dpto.

OTROS DOC. ..... Pasaporte ..... Lib. Enrol. ..... etc.

NACIMIENTO: ..... Fecha ..... Lugar

D O M I C I L I O ..... Calle ..... Nro. ..... Teléf. ..... Ciudad o Localidad

PROFESION U OCUPACION: .....

LUGAR: ..... CARGO: .....

IDEOLOGIA POLITICA: ..... CLASIFICACION: .....

DATOS COMPLEMENTARIOS: ..... Est. Civil ..... Cónyuge ..... Hijos

..... Otros familiares

[redacted]

FECHA	DOCUMENTOS	152740 ANTECEDENTES A REGISTRAR	F2
06.10.81	D. 8457	-Integrante al 8/10/73 de Logia Masónica "JOSE MARTI". Evaluación: A-2 . (VL) (LA).-Indica ( ) ( ) ( ) ( ) ( ).	

VARIOS

F1

JUNTA DE COMANDANTES EN JEFE

S. I. D.

152741-5

Dep.I Secc. I

Sub Secc. A/N

Ficha Nro. ..... Confec. 13.5.82

VIGLIOLA — Apellidos

Ernesto — Nombres

DOCUMENTOS C/C. ..... Serie ..... Nro. C/I. ..... Nro. ..... Dpto.

OTROS DOC. ..... Pasaporte ..... Lib. Enrol. ..... etc.

NACIMIENTO: ..... Fecha ..... Lugar

D O M I C I L I O ..... Calle ..... Nro. ..... Teléf. ..... Ciudad o Localidad

PROFESION U OCUPACION: .....

LUGAR: ..... CARGO: .....

IDEOLOGIA POLITICA: ..... CLASIFICACION: .....

DATOS COMPLEMENTARIOS: ..... Est. Civil ..... Cónyuge ..... Hijos

..... Otros familiares

F 2

FECHA	DOCUMENTOS	152741 ANTECEDENTES A REGISTRAR
06.10.81	D. 8457	-Integrante al 8/10/73 de Logia Masónica "LIBRES PENSADORES". Evaluación: A-2 . (VL) (LA).-Indica ( ) ( ) ( ) ( ) ( ).

JUNTA DE COMANDANTES EN JEFE 152742-3 Dep. I Secc. I

S. I. D.

Sub Secc. A/N

Ficha Nro. ..... Confec. .....

VIGLIOLA GORLERO — Julio Manuel

Apellidos — Nombres

DOCUMENTOS: C/C BNB-495 C/I. .....

Serie Nro. Nro. Dpto.

OTROS DOC. .....

Pasaporte Lib. Enrol. etc.

NACIMIENTO: 68 años (1967).-

Fecha Lugar

DOMICILIO: Av. Brasil 1776

Calle Nro. Teléf. Ciudad o Localidad

PROFESION U OCUPACION: Vendedor de Frutas

LUGAR: ..... CARGO: .....

IDEOLOGIA POLITICA: ..... CLASIFICACION: .....

DATOS COMPLEMENTARIOS: [redacted]

Est. Civil Conyuge Hijos

.....

Otros familiares

F 2

Fecha	Documentos	152742 ANTECEDENTES A REGISTRAR
31.5.76	Doc.0754	-Afiliado al Partido Comunista con el Nro.29893, fecha ingreso: 19.12.67, seccional: Ciudad.- Eval: B-1 (M).-

SERVICIO DE INTELIGENCIA
División I
(Seguridad)

MINISTERIO DE DEFENSA NACIONAL
SERVICIO DE INFORMACION DE DEFENSA
M / F
152743-1

Sección -A-
Act. Ant. Nac.
Ficha N.º [redacted].

Nombres y Apellidos: VIGLIOLA, Oscar.-

Foto

Fecha de Nacimiento: .....

Lugar de Nacimiento: .....
(País - Ciudad o Localidad - etc.)

Cred. Civ.: Serie ..... N.º ..... Ced. Identidad: .....

Otros documentos: .....
(Pasaporte - Libreta Enrolam. - etc.)

Domicilio: Barros Arana 5060.-
(Ciudad o Localidad) (Calle) (N.º) (Telef.)

Filiación
- Edad Aparente ..... Color del Cutis .....
- Color del Cabello ..... Estatura Aproximada .....
- Complexión ..... Aspecto Social .....
- Señas particulares .....

Ficha confeccionada en Montevideo, el [illegible] julio de 1962.-

152743

F2

ACTIVIDADES

(1) Laborales: Profesión ..... Lugar de trabajo .....

Cargo ..... Antigüedad .....

Otras Actividades .....

.....

(2) Políticas: Ideología Castrista.- ..... Actuación .....

Antecedentes A filiado al Movimiento de Solidaridad con Cuba, con el No. de Carnet 1002.-

Antecedentes familiares .....

(3) Sociales: Estado Civil ..... Religión ..... Figuración .....

Grado Instrucción ..... Lugares que frecuenta .....

(4) Económicas: Situación ..... Capital aprox. ..... Vehículo ..... marca y N.o

Otros datos Informe de la Div. I.- Seguridad.-

Datos Complementarios .....

Apreciación Personal Gral. .....

.....

.....

Confeccionado el .....

V A R I O S

FOTO

Apellidos VIGLIOLA OLIVA

Nombres Oscar

Fecha de Nacimiento .....

Lugar de Nacimiento .....

Est. Civil .....

Cred. Cívica ..... Céd. Identidad 375.927

Otros Documentos .....

Ocupación Conductor de CUCTSA.- Chapa 269 Coche 38

Padre .....

Madre .....

Domicilio ..... Ciudad .....

Otros datos .....

IMP. CHIESA Hnos. Ltda. 3.000 - 5 - 76

FICHA COMPLEMENTARIA F2

DOCUMENTO		ANTECEDENTES 52744
Fecha	Origen	
17.5.76	Doc.0678	- Figura en una relación de conductores y guardas de CUCTSA, de 18 autobuses que no hicieron efectiva la colocación de banderas de Urutuay y Chile tal como los había invitado la I.M.M. a hacerlo, el día 21.4.76 que vino a nuestro país el presidente chilemo.- (SS) EVAL:A - 1.-

División I
(Seguridad)

152745-6

Act. Ant. Nac.
Ficha N.º 0250.

Nombres y Apellidos: VIGLIONE, Rómulo.-

Fecha de Nacimiento: .....

Lugar de Nacimiento: .....
(País - Ciudad o Localidad - etc.)

Cred. Civ.: Serie ..... N.º ..... Ced. Identidad: .....

Otros documentos: .....
(Pasaporte - Libreta Enrolam. - etc.)

Foto

Domicilio: Minas.-
(Ciudad o Localidad) (Calle) (N.º) (Telef.)

Filiación

Edad Aparente ..... Color del Cutis .....

Color del Cabello ..... Estatura Aproximada .....

Complexión ..... Aspecto Social .....

Señas particulares .....

.....

Ficha confeccionada en Montevideo, el 9 de agosto de 1964.-

152745

F2

ACTIVIDADES

(1) Laborales: Profesión ..... Lugar de trabajo .....

Cargo ..... Antigüedad .....

Otras Actividades .....

.....

(2) Políticas: Ideología ..... Actuación .....

Antecedentes .....

Antecedentes familiares .....

(3) Sociales: Estado Civil ..... Religión ..... Figuración .....

Grado Instrucción ..... Lugares que frecuenta .....

(4) Económicas: Situación ..... Capital aprox. ..... Vehículo .....
marca y N.o

Otros datos .....

Datos Complementarios .....

Apreciación Personal Gral. .....

.....

.....

Documento		152745 Antecedentes F3
Fecha	Origen	
17-VI-1964. 24-VI-964	B-28-D-26. B-75-(1)D292 "EPOCA"	- Firmante de una "DECLARACION PUBLICA" remitida al Sr. Ministro de Relaciones Exteriores, publicada en el Diario "La Unión" de la Ciudad de Minas, de fecha 16-VI-1964, declaración ésta, en contra de la proyectada reunión de la O.E.A. para estudiar el caso Cuba y firmada por conocidos elementos izquierdistas de ese Departamento.-
4-XI-964.-	B-28-D-49.-	-Domiciliado en la ciudad de Minas.-
31-V-1968.-	B.44.- D.7.-	Figura en una relación de simpatizantes del P.C. en MINAS.-

SERVICIO DE INFORMACION 152746-4
DE DEFENSA
Dep. 1

Confeccionado el 9.11.72. FI

VARIOS

FOTO

Apellidos VIGLIONE

Nombres Francisco .R .

Fecha de Nacimiento

Lugar de Nacimiento

Est. Civil

Cred. Cívica Céd. Identidad

Otros Documentos

Ocupación

Padre

Madre

Domicilio Ciudad

Otros datos

CHIESA Hnos. Ltda - 8.000 - 3 - 72

FICHA COMPLEMENTARIA

DOCUMENTO		152746 ANTECEDENTES
Fecha	Origen	
1971.	Lista 9988	Candidato como 20º. titular a la Cámara de Representantes por el Dpto. de Montevideo, sub. lema "Frente del Pueblo". (W)

F2

JUNTA DE COMANDANTES EN JEFE

S. I. D.

Dep. I Secc. I

152747-2 Sub Secc. A/N

Ficha Nro. _____ Confec. 11.4.83

VIGLIONE D'ELISEO — Apellidos

María Nuncia — Nombres

DOCUMENTOS: C/C ..... Serie ..... Nro. C/I. ..... Nro. ..... Dpto.

OTROS DOC. ..... Pasaporte ..... Lib. Enrol. ..... etc.

NACIMIENTO: ..... Fecha ..... Lugar

DOMICILIO: ..... Calle ..... Nro. ..... Teléf. ..... Ciudad o Localidad

PROFESION U OCUPACION: .....

LUGAR: ..... CARGO: .....

IDEOLOGIA POLITICA: ..... CLASIFICACION: .....

DATOS COMPLEMENTARIOS: ..... Est. Civil ..... Cónyuge ..... Hijos

..... Otros familiares

F2

Fecha	Documentos	152747 ANTECEDENTES A REGISTRAR
11.4.83	25637/83 PAG.003(A) 008 (PR)	El requerido Jose Tomás GREBE VIGLIONE, realizó una solicitud ante el Consulado de Distrito de la República Argentina relativo a la legalización de un Poder General Amp[illegible] a favor de la caus nte. Eval.A-1.(ME)

SERVICIO DE INFORMACION
DE DEFENSA
Dep. 1

152/46-0

Confeccionado el 11.1.73 F1

VARIOS

FOTO

Apellidos VIGNA

Nombres Aldo

Fecha de Nacimiento

Lugar de Nacimiento

Est. Civil

Cred. Cívica Céd. Identidad

Otros Documentos

Ocupación

Padre

Madre

Domicilio Ciudad

Otros datos

PEDRO

Imp. CHIESA Hnos. Ltda. 4.000 - 11 - 72

FICHA COMPLEMENTARIA

DOCUMENTO		152748 ANTECEDENTES
Fecha	Origen	
1971.	Lista 988 PDC F.A	Candidato como 22 titular a la Junta Departamental por el dpto de Maldonado sub lema Unidad Frentista (SS)

...DE COMANDANTES EN JEFE

S. I. D. 152749-8

(a) Emilio (13)

Dep. I Secc.

Sub Secc. A/N

Ficha Nro. Confec.

VIGNA IGOA — Apellidos

Daniel Orlando — Nombres

DOCUMENTOS: C/C BZB 36754 (6) — Serie Nro.

C/I. 1.173.834 (8) — Nro. Dpto.

OTROS DOC. ..... — Pasaporte Lib. Enrol. etc.

NACIMIENTO: 17-IV-950 (10) — Fecha

Colonia (11) — Lugar

DOMICILIO: Santiago de Anca N.1441. (1) — Calle Nro.

J. M. SILVA 4375 (7) 39.09.71 (9) — Teléf. Ciudad o Localidad

WALDALDE 2536 BIS (15)

PROFESION U OCUPACION: E/T. MEDICINA 2º AÑO (12)

LUGAR: ..... CARGO: .....

IDEOLOGIA POLITICA: ..... CLASIFICACION: "P.C.R." (14)

DATOS COMPLEMENTARIOS: Casado (4) Martha Olga [illegible] (5)

Est. Civil — Cónyuge — Hijos

Hermana de la reclusa Isabel VIGNA (2) Hermano: Juan M. VIGNA [illegible] Hijo de Iracema Silvana [illegible] (3)

Otros familiares

Fecha	Documentos	152749 ANTECEDENTES A REGISTRAR Fs 2
[redacted]	[redacted]	[redacted]
20/5/77	Doc.0475 PME	Figura en una nómina de privados de libertad en el ámbito del Ejército al 6/8/76. Lugar de Reclución: EMIR 1.- Eval.A-1.- (i).
20.5.77	0475(B)PME	-6.8.76:Det.2.1.75.Procesado.Eval.A-1(P).-
16.2.81	P.E.I.	/-16.2.81 :Mantuvo contacto con su hermana, la reclusa
D.E.I.	23/D-2/81	ISABEL VIGNA, conjuntamente con la "LL.VV" RAQUEL NUÑEZ MUTTER. Le manifestó que está última se casó con MIGUEL, cuya filiación se desconoce y que en dicha ceremonia se encontró con gran cantidad de gente conocida, algunas de ellas "L.V" como ANGELA BAUBETA, ELENA ZAFFARONI, NORA ROGGERI, y GRACIELA SOUZA, con cuyo novio antiguo conocido del E.M.R.1., concurrió al Club Goes a jugar al Basketbal. Dicha información se obtuvo en el E.M.R. 2. EVALUACION A-1 (HH).-
8.7.83	426/80 Pag. 01	-8.8.80: Liberado del EMIR I en la fecha.-Eval.A-1 (Y)

FECHA	DOCUMENTOS	152749 ANTECEDENTES A REGISTRAR Fs 3
3?.03.81 P.E.I.23/	D.2347 D-2/81	- Durante una visita hecha a su hermana la reclusa Isabel VIGNA, le comenta a ésta que empezaría a trabajar en las Oficinas de una Fábrica de Parquet cerca de su domicilio. EVAL.: A-1 (EE). Indica (1) (2)
29.06.81	Doc. 5303	*Montevideo, 2 de abril de 1981. Es mencionado en la lista de visitas recibidas por María Isabel VIGNA IGOA, durante el presente año. Eval.: A-2 (AN) Indica: (3)
26.12.81	D.10619	Recluso No. 1759.- Es visitado en el E.M/R. Nº1 por su esposa: Martha Olga BEJEREZ VIDAL, de profesión Médica.- Eval. A-1.- (FE) Indica (4) y (5)
16.02.82	D. 5757/81/ 48	-Figura en una relacion de la Corte Electoral, de ciudadanos inscriptos en el Registro Civico Nacional, que se encuentran comprendidos en el Art. 1, Literal "B" del Acto Institucional No. 4, con prohibicion de ejercer el derecho de voto. (Procesados por delitos de "Lesa Nacion").EVALUACION A-1(VL) Indica (6) (7)
16.02.82	D.6004/81/ 64	-Se encuentra comprendido en el Art.1o. literal b) del Acto Institucional No.4,por haber sido procesado el 28/II 1975 por los delitos previstos en. C.P.M. 60 (V) C.P.O. EVALUACION A-1 (LA)

FECHA	DOCUMENTOS	952749 ANTECEDENTES A REGISTRAR Fs 54
...03.82	D.10166/81 194	Fue internado en el C.G.I.O.R. en M.P.S. desde 2-4-71 al 24-4-71 por detención en la vía pública .Evaluacion.A-1 (GM) Indica (8) (9) (10) (11) (12) ( ) ( ) ( ) ( ) ( ).
13.5.82.	D.14818	Figura en el 8vo. lugar como titular del Consejo Directivo por la lista No.2 de la "Agrupación Organización y Lucha" de CASMU, continuando en actividad en la Sección de Telefonos del Sanatorio No.1.- Eval.B-2.-(FE)
28/04/83	26057 Pág.266	1971/78- En información referente al P.C.R., obtenida por el Dpto. III/SID, en este período, se establece: Detenido en E.M.R. 1.- (Indica 13 y 14).- Eval:A-2 (F)
22.7.83	24739/83 Pag.58	-3.3.83-Figura en una relación de libertades vigiladas categoría "C", procedente de la P.M.E..Unidad de control: Bn.I.2.Detenido el 2.1.75, liberado el 8.8.80.Pertenece al P.C.R.- Eval A-1 (V)
22.7.83	24862/83 Pag.82	-8.3.83-Indica Idem al Doc. 24739/83.-Eval A-1 (V)
25.7.83	18378/82	- 09.02.82- Ficha del E.M.R. 1 establece: Detenido 2.1.75 Procesado Art. 60 (V) del Cap. VI bis del C.P.M.. Pertenece al M.L.N. Cargo o tarea Integrante del Comité Regional Aguada. . Indica 15. EVAL B-2 (B)

FECHA	DOCUMENTOS	VIGNA IGOA — ANTECEDENTES A REGISTRAR
24.8.83	1301/80 pág.23	En consolidado de P.M.E. del 30.06.80 figura como: 23.03.80: Sent.2a.I.: 5 años y 6 meses P.- Juez 1a.I. 1er.T.- 11.06.80: Condenado: L.Definitiva.-Eval.A-1 (ME)
26.9.83	30722/2	26.8.83 - En la fecha se establece que mantiene contacto con Adela AMY, madres de la reclusa Adela VAZ. Eval:B-2 (00)
8.11.83	566/980 Pág.21,04	En Consolidado de la P.M.E. de fecha 31.8.80, figura como : 8.8.80: Bajá del EMR 1 por "L.D."- Lib.Vig. Altá por pase a Cat."A", siendo su Unidad de Control el BN.I.2.-Eval. A-1.-(FE)
1.2.84	8400259/2	16.12.83 - En la fecha se establece que mantiene contacto con Carlos ESPINOLA(Hermano de la reclusa Mercedes ESPINOLA).Eval:B-2 (00)
15.2.84	8400068/2	30.12.83:Indica idem Doc. 8400259.Eval B-2 (BR) .-
19.3.84	8401537/ 001	-9.2.979: Se encuentra recluido en el EMR No.1. Su hermana Isabel VIGNA IGOA se encuentra recluida en el EMR No.2. Eval. A-1 (TL).-

JUNTA DE COMANDANTES EN JEFE 152750-6 Dep. I F1 Secc. I

S. I. D. VARIOS Sub Secc. A/N

Ficha Nº ..... Confec. 25.01.92

VIGNA (1) OGDA(1) Juan Marcelino(2)
Apellidos Nombres

DOCUMENTOS: C/C BZB 36810(4) C/I. 1.286.460(3)
Serie Nº Nº Dpto.

OTROS DOC. .....
Pasaporte Lib. Enrol. etc.

NACIMIENTO: 25.10.1953(5) Colonia(6)
Fecha Lugar

DOMICILIO: Lezica 5794(desde 1976)(7)
Calle Nº Teléf. Ciudad o Localidad

PROFESION U OCUPACION: Changador(desde 1972)(8)

LUGAR: ..... CARGO: .....

IDEOLOGIA POLITICA: ..... CLASIFICACION: .....

DATOS COMPLEMENTARIOS: .....
Est. Civil Cónyuge Hijos

Hijo de:Guillermo Orlando e Iracema(9)

Hermano de María Isabel VIGNA IGOA - Daniel VIGNA IGOA, Hijo de Iracema Silvana IGOA de VIGNA
Otros familiares

Fecha	Documentos	152750 ANTECEDENTES A REGISTRAR F2
29.06.81	Doc. 5303	*Montevideo, 2 de abril de 1971. Es mencionado en la lista de visitas recibidas por María Isabel VIERA LAO, durante el presente año. Eval.: A-2 (AN)
24.8.83	D.14818 Pág.1192	1971:Delegado de Mesa del P.D.C.,Frente Socialista en las Elecciones Nacionales de la fecha,Circuito 2744,Lista 808-90(José M.Silva 4340). 28.3.78:Solicita en Secc.21a.Cosntancia de Anotaciones en Ficheros Policiales de Inteligencia.-Eval:A-2(Ind.1 al 9)(AN

División I
(Seguridad)

152751-4

Act. Ant. Nac.
Ficha N° 0374.

Nombres y Apellidos: VIGNA, Leonel. Arturo (1)

VARIOS

Foto

Fecha de Nacimiento: .....

Lugar de Nacimiento: .....
(País - Ciudad o Localidad - etc.)

Cred. Civ.: Serie ..... N.° ..... Ced. Identidad: 1.413.735 (2)

Otros documentos: .....
(Pasaporte - Libreta Enrolam. - etc.)

Domicilio: Avda. Italia Nro.2707 (3)
(Ciudad o Localidad) (Calle) (N.°) (Telef.)

Filiación

Edad Aparente ..... Color del Cutis .....

Color del Cabello ..... Estatura Aproximada .....

Complexión ..... Aspecto Social .....

Señas particulares .....

.....

Ficha confeccionada en Montevideo, el 30 de mayo de 1962.-

152751

ACTIVIDADES

(1) Laborales: Profesión Médico. Lugar de trabajo .....

Cargo Med. de Policlínica (4) Antigüedad .....

Otras Actividades - (5) Medico de Policlínica en el Centro Nro. 3 de Asignaciones Familiares.-

(2) Políticas: Ideología Castrista.- Actuación .....

Antecedentes Firmante declaración profesionales universitarios apoyo a Cuba.-

Antecedentes familiares .....

(3) Sociales: Estado Civil ..... Religión ..... Figuración .....

Grado Instrucción ..... Lugares que frecuenta .....

(4) Económicas: Situación ..... Capital aprox. ..... Vehículo marca y N.o .....

Otros datos .....

Datos Complementarios Informe Div.I.- Seguridad.-

Apreciación Personal Gral. .....

Fecha	Documentos	152751 ANTECEDENTES A REGISTRAR	Fs3
26.11.71	MARCHA Pág.28	Firmante de un Manifiesto de Adhesión de Medicos al Frente Amplio.-(KK)	
26.XI.71	D.0350	Manifiesta su adhesión al Frente Amplio.- (SS) Eval. B-2 Indica del (1) al (5)	
16.5.74	Doc.1072	Indica lo mismo que "MARCHA",26.11.71 Pag.28.-	
13.8.77	Doc. 0834	Año 1962-Firmante de un manifiesto de Profesionales Universitarios ante la situación Cubana. Eval. A-2 (BB).-	
30-11-78	Doc. 1636	- Idem Inf. MARCHA Pág. 28.- (C)	
11.10.83	31109/5	Indica idem al doc. 0350/71. Eval.A-2.(ME)	

DE DEFENSA
Dep. I

152752 -2

Act. Ant. Nac.

Nombres y Apellidos: VIGNALE (1) SEMPOLI (8) Yolanda (2) Adelaida

Fecha de Nacimiento: 22.5.25 (3)

Lugar de Nacimiento: Montevideo (4)
(País - Ciudad o Localidad - etc.)

Cred. Cív.: Serie AVA 7.980 (5) Ced. Identidad: 395.151 (6)

Otros documentos:
(Pasaporte — Libreta Enrolam. — etc.)

FOTO

Domicilio: Brandzen 2147 (7) entre Paullier y Requena
(Ciudad o Localidad) (Calle) Nº Teléf

Filiación

Edad aparente ..... Color del Cutis .....

Color del Cabello ..... Estatura Aproximada .....

Complexión ..... Aspecto Social .....

Señas particulares .....

.....

Ficha confeccionada en Montevideo el 18 de diciembre de 1964.

Fórm. 1

ACTIVIDADES

(1) **Laborales:** Profesión Titirera **Aux.laboratorio(8)** Lugar de trabajo **Hosp.Clínicas(9)**

Cargo ..... Antigüedad .....

Otras Actividades .....

.....

(2) **Políticas:** Ideología ..... Actuación .....

Antecedentes .....

Antecedentes familiares .....

(3) **Sociales:** Estado Civil ..... Religión ..... Figuración .....

Grado Instrucción ..... Lugares que frecuenta .....

(4) **Económicas:** Situación ..... Capital aprox. ..... Vehículo .....
marca y Nº

Otros datos .....

Datos Complementarios .....

Apreciación Personal Gral. .....

.....

.....

VAZQUEZ ALE — FICHA COMPLEMENTARIA — Yolanda F3

Documento		152752 ANTECEDENTES
Fecha	Origen	
5-XI-961	BM-XI/XII/61 pág. 17.	Con motivo del conflicto de Salud Pública habló en acto realizado en la fonoplatea de CX30 Radio Nacional.
11-XI-966	B-75 -D-630	-Figura en un llamamiento a apoyar al "FRENTE IZQUIERDA DE LIBERACION" y avotar sus listas en las elecciones correspondientes al año en curso, llamamiento éste que es formulado por los trabajadores de la cultura de dicho Frente.
4.1.75	Fich. de Hos. Clinicas	Ind. (1) al (7)
17-6-75	Doc.1092	-Figura en una relación de funcionarios del Hospital de Clínicas, dado de baja por no haber firmado la Declaración Jurada de Fe Democrática.(8)(9) Eval.:A-2 (RR)
8/I/976	Doc.0001	-Afiliada al Partido Comunista el 28/XI/967 con el Nº 29.613.(Microfilm incautado a Rodney ARISMENDI) En este documento aparece el año 1930 como su fecha de nacimiento. Eval.: B-2. (RR)
18.12.76	Doc.1575	Indica lo mismo que el Doc. 1092.-Eval.A-2.-(0)-.

Documento		ANTECEDENTES 152752 FG
Fecha	Origen	
17-4-74	Doc.1774	-Indica lo mismo que el documento anterior. Eval.B-2 (V)

MINISTERIO DE DEFENSA NACIONAL

S. I. D. 152752

Dep. I F5 Secc. I

Sub Secc. G

Ficha Nro. ____ Confec. 3.4.76

VIGNALE SEMPOL (1) Yolanda Adelaida (2)

Apellidos Nombres

DOCUMENTOS: C/C AVA 7.580 (3) C/I. 395.151 (4)

Serie Nro. Nro. Dpto.

OTROS DOC. ____

Pasaporte Lib. Enrol. etc.

NACIMIENTO: 22.5.925 (5)

Fecha Lugar

DOMICILIO: ____

Calle Nro. Teléf. Ciudad o Localidad

PROFESION U OCUPACION: Funcionaria Transfusionista

LUGAR: Hospital de Clínicas CARGO: Aux. 2º lab. (6)

IDEOLOGIA POLITICA: ____ CLASIFICACION: ____

DATOS COMPLEMENTARIOS: ____

Est. Civil Cónyuge Hijos

Otros familiares

152752 F6

Fecha	Documentos	ANTECEDENTES A REGISTRAR
4.3.76	0288	Figura como candidata para integrar la Comisión Directiva de la Asociación de Funcionarios del Hospital de Clínicas durante el período 1960-1961. Dicha Asociación es de dirigencia izquierdista. Se postula por la lista No.1 Lema "Por un presupuesto justo y apoyo al Cooperativismo". (E).- (Eval. A-1) Candidata a Titular de la Comisión Directiva por la lista Nº 3. Lema "Por la vivienda propia". Sub Lema "Por la compensación por antigüedad". (E).- (Eval. A-1) Candidato para integrar la Comisión Directiva durante el período 1962-1963, por la lista No. 3. Lema "Por la Unidad de los funcionarios". Sub Lema "Por reivindicaciones inmediatas". (E).- (Eval. A-1) Candidata a Titular de la Comisión Directiva durante el período 1968-1969. Se postula por la lista No. 8. Lema "Nuevas formas de lucha". (E).- (Eval. A-1) Candidata a Titular de la Comisión Directiva durante el período 1967-68. Se postula por la lista No. 100. Lema "Unidad Gremial". (E).- (Eval. A-1)
8.2.75	Ficha H. Clínicas	- Indica del (1) al (6)

FICHA COMPLEMENTARIA

Documento		152752 Antecedentes. F7
Fecha	Origen	
18.12.76	D.1575 Eval.A-2	- Figura en una relación de funcionarios del Hospital de Clínicas, dado de baja por no firmado el Juramento de Fe Democrática.-(O)-.
7/XI/77	D. 1163	-Se postuló como candidato en las listas Nº3 y Nº8, de tendencia marxista, para integrar Comisiones Directivas y Fiscales de la Asociación de Funcionarios del Hospital de Clínicas, entre los años 1965/1973.-No lleva evaluación.-(LL).-
26/2/982	12221/17	Funcionario del Hospital de Clinicas paso a situacion de disponibilidad el 05.06.79 en aplicacion del Acto Institucional N.7 de fecha 27/6/977.EVALUACION. A-1. (GM) Indic (2) ( ) ( ) ( ) ( )
31.1.84	786/79 pag.3	-Indica ídem Doc.0001/76,aportando: -19.7.78-En la fecha se establece que figura en una relación de funcionarios del Hospital de Clínicas enmarcados en la Cat."C".de C.H.C.P.Eval:B-2(M).-

DE DEFENSA

Dep. I

169

152753-0

Gremios

Ficha Nº Vigna

F1

Nombres y Apellidos: VIGNA Orlando

Foto

Fecha y Lugar Nac.: .....

Cred. Cív.: Serie ..... Nº ..... Ced. Identidad: .....

Otros documentos: .....
(Pasaporte - Libreta Enrolam. - etc.)

Domicilio: .....
(Ciudad o Localidad) (Calle) , (Nº) (Teléf.

Profesión: .....

Cargo y Lugar: .....

Ideol. Política: ..... Actuación: Dirigente. Movimiento Nal. de A
Apoyo a la Escuela Pública.-

Datos Complementarios: .....

Apreciación General: .....

90320

Ficha confeccionada: 17/4/67

Documento		152753 Antecedentes F2
Fecha	Origen	
27/8/63	--------	Presidente del Movimiento Nacional de Apoyo y Defensa de la Escuela Pública.-

DE DEFENSA
Dep. 1

152754 – 8 Confeccionado el 10.11.72. +1

VARIOS

FOTO

Apellidos VIGNA

Nombres Orlando

Fecha de Nacimiento

Lugar de Nacimiento

Est. Civil

Cred. Cívica Céd. Identidad

Otros Documentos

Ocupación Inspector (1)

Padre

Madre

Domicilio Ciudad

Otros datos

CHIESA Hnos. Ltda - 8.000 - 3 - 72

FICHA COMPLEMENTARIA

F2

DOCUMENTO		152754 ANTECEDENTES
Fecha	Origen	
1971.	Lista 9988	Candidato demo 11º.titular a la Cámara de Representantes,por el Dpto.de Montevideo,sub.lema "Frente del Pueblo".- (W).
4/6/75	D. 1024	-Figura en una lista del Ministerio Trabajo y Seguridad Social como notorio Izquierdista. Sus hijos están prófugos por presuntas vinculaciones al MLN. Fallecido el 23/5/75.- (U). (Puede no tratarse del mismo). Indica (1) -Eval. B-2 -

MINISTERIO DE DEFENSA NACIONAL
S. I. D.

152755-S

Dep. I Secc. I

Sub-Secc. A/N

Ficha Nro. ..... Confec. .....

VIGNA — Pedro

Apellidos — Nombres

DOCUMENTOS: C/C. ..... Serie ..... Nro. ..... C/I. ..... Nro. ..... Dpto. .....

OTROS DOC. ..... Pasaporte ..... Lib. Enrol. ..... etc. .....

NACIMIENTO: ..... Fecha ..... Lugar .....

DOMICILIO: ..... Calle ..... Nro. ..... Teléf. ..... Nueva Helvecia Ciudad o Localidad

PROFESION U OCUPACION: .....

LUGAR: ..... CARGO: .....

IDEOLOGIA POLITICA: ..... CLASIFICACION: .....

DATOS COMPLEMENTARIOS: ..... Est. Civil ..... Conyuge ..... Hijos .....

..... Otros familiares .....

Fecha	Documentos	152755 ANTECEDENTES A REGISTRAR #2
22/4/72	717	Se procede a allanar a unas personas que según informacione estarian realizando actividades subversivas,resultando del allanamiento que todos los allanados pertenecian al P.D.C y estaban vinculados con sacerdotes tales como ARRIET y JOSE M. BIDEGAIN.-El material incautado fue enviado al Servicio de Material y Armamento.- (DD)
31/V/972 D	1209 PPI	
R2 Hoja	12.-(J).-	

JUNTA DE COMANDANTES EN JEFE

S. I. D.

152756-3

Dep. I [redacted] Secc. I

[redacted] A/N

Ficha No. [redacted] Confec. 29.4.8

..VIGNA..... .....Raúl.....

Apellidos Nombres

DOCUMENTOS: C/C. ..... C/I. .....

Serie No. No. Dpto.

OTROS DOC. .....

Pasaporte Lib. Enrol. etc.

NACIMIENTO: .....

Fecha Lugar

DOMICILIO: .....

Calle No. Teléf. Ciudad o Localidad

PROFESIÓN U OCUPACIÓN: .....

LUGAR: ..... CARGO: .....

IDEOLOGÍA POLÍTICA: ..... CLASIFICACIÓN: .....

DATOS COMPLEMENTARIOS .....

Est. Civil Cónyuge Hijos

.....

Otros familiares

FECHA	DOCUMENTOS	152756 ANTECEDENTES A REGISTRAR #2
29.4.83.	26243/34	Entre los días 13 y 17 de Marzo se realizó en la localidad de Jacinto Arauz de la República Argentina la Asamblea Sinodal en la cual se procedió a la elección de la Mesa Valdense la cual quedó integrada por el causante y Ariel ROSTAN como Consejeros, Ricardo C. RIBEIRO como Moderador, Hugo MALAN Vice-Modelador y Margy ROLAND como Secretaria.-Eval.A-1.-(FE)

F 1

MINISTERIO DE DEFENSA NACIONAL
S. I. D.

152757-1

Dep. 1 Sec. 1
Sub - Secc. A/N
Ficha Nro..... Confec. 27/2/75

VIGNA (Apellidos) Susana (Nombres)

DOCUMENTOS: C/C. ..... (Serie / Nro.) C/I. ..... (Nro. / Dpto)

OTROS DOC. ..... (Pasaporte / Lib. Enrol. / etc.)

NACIMIENTO: ..... (Fecha / Lugar)

DOMICILIO: ..... (Calle / Nro. / Teléf. / Ciudad o Localidad)

PROFESION U OCUPACION: DIBUJANTE

LUGAR O.S.E. CARGO: .....

IDEOLOGIA POLITICA: ..... CLASIFICACION: .....

DATOS COMPLEMENTARIOS: ..... (Est. Civil / Cónyuge / Hijos)

..... (Otros familiares)

Fecha	Documentos	152757 ANTECEDENTES A REGISTRAR F2
7/I/75	D. 3319	De conocidas ideas pro- tupamaras.- Participa en reuniones de carácter político- gremial; que se llevan a cabo en horario de oficina y en el Organismo.- En ellas participan técnicos y ayudantes de Ingeniero.-Lo resuelto en las asambleas, le es comunicado para su ejecución.-(J)

MINISTERIO DE DEFENSA NACIONAL
S. I. D.

152757

Dep. I 21.10.74 Secc. I
Sub - Secc. G
Ficha Nro.____ Confec.____

VIGNAS[illegible] Susana
Apellidos Nombres

DOCUMENTOS: C/C.____ C/I.____
Serie Nro. Nro. Dpto.

OTROS DOC. ____
Pasaporte Lib. Enrol. etc.

NACIMIENTO: ____
Fecha Lugar

DOMICILIO: ____ Dpto. MONTEVIDEO
Calle Nro. Teléf. Ciudad o Localidad

PROFESION U OCUPACION: DIBUJANTE

LUGAR: O.S.E. CARGO: ____

IDEOLOGIA POLITICA: Pro-tupamaro CLASIFICACION: ____

DATOS COMPLEMENTARIOS: ____
Est. Civil [redacted] Conyuge Hijos

Otros familiares

Fecha	Documentos	152757 ANTECEDENTES A REGISTRAR
25.973	D. 3056	Integrante de reuniones gremiales-políticas que se realizan en OSE, en horario de oficina y no autorizadas.- Es de ideología "pro-tupamara".- Evaluación B-3.-(I).-
7.1.75	Doc. 3319	-Indica Idem. al Doc. anterior.-(W)

DE DEFENSA

Dep. 1

Confeccionado el 18/4/1973 +2

VARIOS

FOTO

Apellidos VIGNA DE LEON

Nombres Teresa Isabel

Fecha de Nacimiento

Lugar de Nacimiento

Est. Civil

Cred. Cívica Céd. Identidad

Otros Documentos

Ocupación

Padre

Madre

Domicilio Tres Cerros 1967 Ciudad

Otros datos

CHIESA Hnos. Ltda - 8.000 - 3 - 72

FICHA COMPLEMENTARIA

F2

DOCUMENTO		152758 ANTECEDENTES
Fecha	Origen	
26/9/1972	D. 3321 J.P.M.(N. 4)	- Fué detenida en su domicilio,adonde se concurrió en procura de la detención de su ex-esposo Walter DICONCA . Luego de ser indagada,en razón de que no se encontróa esa persona allí,fué dejada en libertad por Orden Superior.-(C.C)

JUNTA DE COMANDANTES EN JEFE 152759 -7

S. I. D.

G Dep. I Sec. I

Sub Secc. A/N 16.6.

Ficha No. ..... Confec. 83

VIGNALE GATTO de FERRAND Alicia Isabel

Apellidos Nombres

DOCUMENTOS: C/C. ..... **C/I.** 746.491

Serie No. No. Dpto.

OTROS DOC. .....

Pasaporte Lib. Enrol. etc.

NACIMIENTO: .....

Fecha Lugar

DOMICILIO: .....

Calle No. Teléf. Ciudad o Localidad

PROFESIÓN U OCUPACIÓN: .....

LUGAR: ..... **CARGO:** .....

IDEOLOGÍA POLÍTICA: ..... **CLASIFICACIÓN:** .....

DATOS COMPLEMENTARIOS .....

Est. Civil Cónyuge Hijos

.....

Otros familiares

FECHA	DOCUMENTOS	152759 ANTECEDENTES A REGISTRAR +2
16.6.83	2195/79 Pag.02	- 24.11.972: Integra la Lista No.31, Lema "UNIDAD SOLIDARIDAD Y LUCHA", de las Oficinas Centrales para las Elecciones de la Federación ANCAP, a realizarse en el día de la fecha.- 28.5.976: Es baja de ANCAP.- Eval.A-1 (Y)

DE DEFENSA

Dep. 1

Confeccionado el 28-XI-1969.-

VARIOS

FOTO

Apellidos VIGNALE PEIRANO (1)

Nombres Héctor

Fecha de Nacimiento

Lugar de Nacimiento

Est. Civil

Cred. Cívica: Céd. Identidad

Otros Documentos

Ocupaeión Arquitecto

Padre

Madre

Domicilio Ciudad

Otros datos:

FICHA COMPLEMENTARIA F2

DOCUMENTO		152760 ANTECEDENTES
Fecha	Origen	
I-1966	B75-D1455	-Firmó manifiesto del Partido Demócrata Cristiano, apoyando su Plan de Gobierno para las próximas elecciones nacionales.-
/1971. SUMI	32. D. 2105.-	-Localiza en la puerta de la finca sita en Río Negro [illegible], donde funciona el Molino PEIRANO; unos 50 Manuales de Guerrilla, titulados: "MINI -MANUAL" "CARLOS MARIGHELLA" y "MATERIAL DIFUNDIDO POR LA GUERRILLA"(J).- INDICA:①

MINISTERIO DE DEFENSA NACIONAL
S. I. D.

152760

Dep. 1 Secc. F 3 Sub-Secc. G
Ficha Nº..... Confec 10.12.69

VIGNALE PEIRANO Héctor
Apellidos Nombres

DOCUMENTOS: C/C ..... Serie ..... No. C/I ..... No. ..... Dpto.

OTROS DOC.: ..... Pasaporte ..... Lib. Enrol. ..... etc.

NACIMIENTO: ..... Fecha ..... Lugar

DOMICILIO: Brasil 2405 7.20.13
Calle No. Telef Ciudad o Localidad

PROFESION U OCUPACION: Arquitecto

LUGAR: ..... **CARGO** .....

IDEOLOGIA POLITICA ..... **CLASIFICACION** .....

DATOS COMPLEMENTARIOS .....

Est. Civil [illegible] Conyuge ..... Hijos .....

Otros Familiares .....

FECHA	DOCUMENTOS	ANTECEDENTES A REGISTRAR
3.66	EPOCA	152760 F4 -Secretario de la Sociedad de Arquitectos del Uruguay, pa ra el período 1966/67.-

SERVICIO DE INFORMACION DE DEFENSA

152761-3

F1

Dep. 1

Confeccionado el 28-XI-1969.-

VARIOS

Apellidos VIGNALE PEIRANO (1)

Nombres Raúl Alberto.(2)

Fecha de Nacimiento 26.11.24(3)

Lugar de Nacimiento Mdeo. (4)

Est. Civil Casado (8)

Cred. Cívica: A.J.A.3621 (9) Céd. Identidad 274.268(10)

Otros Documentos

Ocupación Dr.-Médico(5)/Profesor Director de la Clínica Dermosifilopática-Facultad de Medicina (11)

Padre Bartolomé (6)

Madre Beatríz Margarita. (7)

Domicilio Palmar 2542 (1979) (12) Ciudad

Otros datos:

FICHA COMPLEMENTARIA

F2

DOCUMENTO		152761 ANTECEDENTES
Fecha	Origen	
21-XI-1966	B75-D1455	-Firmó manifiesto del Partido Demócrata Cristiano, apoyando su Plan de Gobierno para las próximas elecciones nacionales.-
16-5-74	Doc. 1072	- Figura en una relación de Médicos Docentes de la Facultad de Medicina que están adheridos al Frente Amplio.- Evaluación A-1.- (CC)
15.5.74 26.11.71	Doc. 1054 (V. 76) "MARCHA" (pag.28)	Figura en una relación de Médicos del Hospital de Clínicas como militante de Izquierda. Eval. F-6.- (I) "Firmante de un Manifiesto de Adhesión de Docentes de la Facultad de Medicina al "Frente Amplio" (KK).-
		7.4.78-Se contestó por MEMO(A)Nro. 225/78 para la DNII.-qq-.
29/8/978	-------	Se contestó en Memo. (A) No. 2771/978 para la UNIVERSIDAD(PP
		1.2.79-MEMO(A)Nº 213/78-Dpto.C-2/ESMACO.-qq-*

FECHA	DOCUMENTOS	152761 ANTECEDENTES A REGISTRAR F3
		VIGNALE PEIRANO, Raúl Alberto.
13.08.79	D.2528	D.N.I.I.:Registra las mismas anotaciones que el S.I.D.a-portándonos además:Con fecha 17.01.78 solicita en Secc.9na. Constancia sobre Anotaciones en Ficheros Policiales de Inteligencia Fer.N°131,expidiéndosele CATEGORIA "B".- 6/9/78:Integra nómina de docentes dada a publicidad el 28/6/68 por la Federación de Docentes Universitarios del Uruguay,que suscriben un COMPROMISO en el que rechazan y se comprometen a resistir todo tipo de intervención del P.E. en la Universidad de la República.-"EL DIARIO" del 19/VII/978,pág.6,figura como integrante de la comisión Fiscal de la Sociedad Uruguaya de Sexología.-Indica (1) al (7). -Por Nota N°1651/79/D,la Secretaría de Planeamiento,Coordinación y Difusión,solicita al S.I.D. el aval correspondiente,con respecto al causante, a efectos de que el mismo haga usufructo de una Beca al exterior(Argentina,Brasil,Colombia,y Estados Unidos),lo que esta Dirección APRUEBA por Meme.(A)N°1546/79 (2a.parte),con fecha 16/AGO/79.Indica (8) al (12).-(T).-
29.08.80	D.1222	-Por Nota N°2228/80/D,la Secretaría de Planeamiento,Coordinación y Difusión solicita al S.I.D. el aval correspondiente,con respecto al causante, a efectos de que el mismo haga usufructo de una Beca al exterior(Paraná-Rep.Argentina) lo que esta Dirección APRUEBA por Meme.(A)N°1360/80(2a.parte con fecha 11/SET/80.-(T).-

... ///

FECHA	DOCUMENTOS	152761 ANTECEDENTES A REGISTRAR F4
20.07.81	D.6133	Por Nota Nº 1579/81/D, la Secretaría de Planeamiento, Coordinación y Difusión solicita al S.I.D. el aval correspondiente con respecto al causante, a efectos de que el mismo haga usufructo de una Beca al exterior (Guayaquil), lo que esta Dirección APRUEBA por Memo. (A) Nº 1259/81, (3a. parte), con fecha 31.07.81. (T).-
3/4/81	D.2516	-7/7/80-Presenta recurso ante el Delegado del SID en Mdeo. por adjudicación de Constancia de Habilitación Cat. "B" el que es elevado por el Sr. Delegado el 27/3/81.-(U). 03/8/81 - Por Exp. Nº 597/D-I/81 se comunica al Delegado del SID en el Dpto. de Montevideo que esta Dirección ha resuelto mantener al causante en la Cat. "B" de Const. de Hab., debiéndosele notificar su posibilidad de acceder a otras instancias. (E)
17.10.81 P.I.(A)	D.8730 Nº256/81	DNII: Con fecha 31/8/981, se notifica en la DNII., que se le mantiene la Categoría asignada, teniendo la posibilidad de acceder a otras instancias.-(T).-
20.07.81	D.6133	Por Nota Nº 1579/81/D, la Secretaría de Planeamiento, Coordinación y Difusión solicita al S.I.D. el aval correspondiente, con respecto al causante, a efectos de que el mismo haga usufructo de una beca al exterior (Guayaquil-Ecuador), lo que esta Dirección APRUEBA por Memo. 1259/81, 3a. parte, de fecha 03.08.81. (T).-

JUNTA COMANDANTES EN JEFE
Dep. 1

152762 - 1

F1

Confeccionado el 20.9.76

V A R I O S

FOTO

Apellidos VIGNALE

Nombres Rita

Fecha de Nacimiento

Lugar de Nacimiento

Est. Civil

Cred Cívica ..... Céd. Identidad .....

Otros Documentos

Ocupación Func. del Hosp. Vilardebó-Dietista-

Padre

Madre

Domicilio ..... Ciudad .....

Otros datos

IMP. CHIESA Hnos. Ltda. 3.000 - 5 - 76

FICHA COMPLEMENTARIA F2

DOCUMENTO		ANTECEDENTES
Fecha	Origen	152762
1.9.75	Doc. 1565	Figura en una relación de funcionarios del Hospital Vilardebó como simpatizante izquierdista-qq-Ev.:C-3.

JUNTA DE COMANDANTES EN JEFE

S. I. D.

F 2

152763 -9

Dep. I Secc. I

Sub Secc. A/N

Ficha Nº ..... Confec. 14.7.83

VIGNALI Laura

Apellidos Nombres

DOCUMENTOS: C/C. ..... C/I. .....

Serie Nº Nº Dpto.

OTROS DOC. .....

Pasaporte Lib. Enrol. etc.

NACIMIENTO: .....

Fecha Lugar

DOMICILIO: .....

Calle Nº Teléf. Ciudad o Localidad

PROFESION U OCUPACION: .....

LUGAR: ..... CARGO: .....

IDEOLOGIA POLITICA: ..... CLASIFICACION: .....

DATOS COMPLEMENTARIOS .....

Est. Civil Cónyuge Hijos

.....

Otros familiares

[redacted]

Fecha	Documentos	152763 ANTECEDENTES A REGISTRAR F2
14.7.83	28144/10	30.4.82. En reunión de la fecha se fundó A.S.C.E.E.P.(Asociación Social Cultural Estudiantes de la Enseñanza Pública nombrandose además su Comisión Fiscla de la cual forma parte el titular. Según los propios estatutos de esta Asociación dicha Comisión actuará hasta el 30.3.83.Eval.A-1.(ME)
8-9-83	29998/004	Indica Idem. anotación del 30-4-82. Eval.A-1 (SI).
9.3.84	8401291/001	-Indica idem documento 28144/83. Eval. A-1 (TL)

JUNTA DE COMANDANTES EN JEFE

S. I. D.

152764

Sub Secc. A/N

Ficha Nº ..... Confec. .....

VIGNART de RODRIGUEZ — Elsa

Apellidos — Nombres

DOCUMENTOS: C/C. ..... C/I. 278.386-4

Serie — Nº — Nº — Dpto.

OTROS DOC. .....

Pasaporte — Lib. Enrol. — etc.

NACIMIENTO: .....

Fecha — Lugar

DOMICILIO: .....

Calle — Nº — Teléf. — Ciudad o Localidad

PROFESION U OCUPACION: .....

LUGAR: ..... CARGO: .....

IDEOLOGIA POLITICA: ..... CLASIFICACION: .....

DATOS COMPLEMENTARIOS .....

Est. Civil — Cónyuge — Hijos

.....

Otros familiares

Fecha	Documentos	152764 ANTECEDENTES A REGISTRAR F2
09.07.82	16.712/31	A través del Servicio Paz y Justicia dirige carta al Sr. Presidente de la República, la cual firma junto a otras madres de sediciosos detenidos, solicitando Amnistía para los mismos. - Eval.: A-1. Indica ( ) ( ) ( ) ( ) (M) (VL) (GM) (LA).

JUNTA DE COMANDANTES EN JEFE

S. I. D.

152765 -4

Dep. I F 2 Secc. I

Sub Secc. A/N

Ficha Nº ..... Confec. 8-3-83

VIGNART BIGGIANO (Apellidos) Esterlina (Nombres)

DOCUMENTOS: C/C. B.C.B. 12943 (Serie / Nº) C/I. 366.612(Mont) (Nº / Dpto.)

OTROS DOC. (Pasaporte / Lib. Enrol. / etc.)

NACIMIENTO: 68 años (982) (Fecha / Lugar)

DOMICILIO: Br. Artigas 1045 (Calle / Nº / Teléf. / Ciudad o Localidad) Montevideo

PROFESION U OCUPACION: Jubilado

LUGAR: PARTIDO COLORADO CARGO:

IDEOLOGIA POLITICA: SANGUINETTI-ZORRILLA Nov/982 CLASIFICACION: CONVENCIONAL

DATOS COMPLEMENTARIOS SOLTERO (Est. Civil / Cónyuge / Hijos)

Otros familiares

Fecha	Documentos	152765 ANTECEDENTES A REGISTRAR F2
13/1/83	23691/063	Electo AS Suplente del Organo Deliberante Nacional del Partido COLORADO por el Departamento de MONTEVIDEO Hoja de Votación A.B.X. de acuerdo al resultado de las Elecciones Internas de los Partidos Políticos habilitados, efectuadas el 28-XI-82. — Eval. A-1 (XX).

152766-2 #1

JUNTA DE COMANDANTES EN JEFE

S. I. D.

Dep. I Secc. I

Sub Secc. A/N

Ficha Nro. ____ Confec. 28-9-78

VIGNAX GUERRERO (Apellidos) Olga (Nombres)

DOCUMENTOS: C/C ATB 5492 (Serie / Nro.) C/I. ____ (Nro. / Dpto.)

OTROS DOC. ____ (Pasaporte / Lib. Enrol. / etc.)

NACIMIENTO: 34 años en 1967 (Fecha / Lugar)

DOMICILIO: Ramón y Cajal 2457 (Calle / Nro. / Teléf. / Ciudad o Localidad)

PROFESION U OCUPACION: Preparadora Cuero

LUGAR: ____ CARGO: ____

IDEOLOGIA POLITICA: ____ CLASIFICACION: ____

DATOS COMPLEMENTARIOS: ____

Est. Civil [redacted] Cónyuge Hijos

Otros familiares

F2

Fecha	Documentos	152766 ANTECEDENTES A REGISTRAR
17-4-74	Doc.1776	-Afiliado al Partido Comunista con el Nº29229,fecha de ingreso:13-11-67.(Microfilm Incautado a Rodney Arismendi) Eval.B-2 (V)

JUNTA DE COMANDANTES EN JEFE 152767-0 Dep. I F1 Secc. I

S. I. D. Sub-Secc. A/N

Ficha Nº ..... Confec 9-10-79

VIGNEAUX — Apellidos

Alfredo Anibal — Nombres

DOCUMENTOS: C/C ..... Serie ..... Nº ..... C/I. ..... Nº ..... Dpto.

OTROS DOC. ..... Pasaporte ..... Lib. Enrol. ..... etc.

NACIMIENTO: ..... Fecha ..... Lugar

DOMICILIO: ..... Calle ..... Nº ..... Teléf. ..... Ciudad o Localidad

PROFESION U OCUPACION: Contador (2)

LUGAR: ..... CARGO: .....

IDEOLOGIA POLITICA: ..... CLASIFICACION: .....

DATOS COMPLEMENTARIOS: ..... Est. Civil ..... Cónyuge ..... Hijos

..... Otros familiares

Fecha	Documentos	152767 ANTECEDENTES A REGISTRAR F2
7-6-78	Doc.0680	-Al mes de Junio de 1978, integra la Comisión Administradora del Partido Colorado, (en calidad de Vocal).- (V)
7.3.80	"EL DIA" Pág.4.-	- Por resolución del Poder Ejecutivo integra la Comisión Administradora del Patrimonio del Partido Colorado, con exclusión absoluta de toda acción política.- (S) Indica. (1)
31.8.80	"EL PAIS" Pág.10 .-	- Integrante del Comité Ejecutivo Nacional Provisorio del Partido Colorado. (S).-
7/11/80	_____	Se contestó por Memo.(A) No 1738/80 del Dpto.C-2 del MI.RA.CO. (L).-

Imp. Nacional 716/79

DE DEFENSA

Dep. 1

Confeccionado el 22.5.1975

VARIOS

FOTO

Apellidos VIGNEAU RODRIGUEZ

Nombres Daniel Eugenio

Fecha de Nacimiento 18 años de edad (1972)

Lugar de Nacimiento Uruguay

Est. Civil

Cred. Cívica Céd. Identidad

Otros Documentos

Ocupación Empleado del Club de Golf

Padre

Madre

Domicilio Isauro Kuller 1809 Ciudad Montevideo

Otros datos

CHIESA Hnos. Ltda - 8.000 - 3 - 72

FICHA COMPLEMENTARIA

F2

DOCUMENTO		ANTECEDENTES
Fecha	Origen	152768
22. 7. 1972	D.2097 J.P.M.	Detenido en averiguación, a raíz de su vinculación con el Guardia de la Metropolitana Silvio RIOS PEREZ quien posiblemente fuera reclutado por elementos sediciosos .(C.C)
1-8-1972	D.2264. J.P.M.	- Recuperó su libertad por Orden Superior.-(C/C)

MINISTERIO DE DEFENSA NACIONAL
S. I. D.

1527696

Dep. I F1 Secc. I
Sub Secc. G
Ficha Nro. ..... Confec. 14.9.76

VIGNEAU M. de GALEANO María del Carmen
Apellidos Nombres

DOCUMENTOS: C/C ..... C/I. 560.295 (1)
Serie Nro. Nro. Dpto.

OTROS DOC. .....
Pasaporte Lib. Enrol. etc.

NACIMIENTO: 49 años en 1976 (2) Oriental
Fecha Lugar

DOMICILIO: Ana Monterroso de Lavalleja No.2001 (3)
Calle Nro. Teléf. Ciudad o Localidad

PROFESION U OCUPACION: Empleada (4)

LUGAR: Universidad de la Rpca, (5) CARGO: .....

IDEOLOGIA POLITICA: ..... CLASIFICACION: .....

DATOS COMPLEMENTARIOS: Casada (6)
Est. Civil Cónyuge Hijos

V0321

Otros familiares

Fecha	Documentos	152769 ANTECEDENTES A REGISTRAR
29.7.76 PD. 7 a 7	990	9.7.76 -Detenido conjuntamente con un grupo de personas en momentos que efectuaban una reunión no autorizada en el local de la Asociación Sindical del Uruguay. Para la misma contaron con la presencia del dirigente laboral internacional Carlos Luis Custer -representante de la Central Latinoamericana de Trabajadores. Los temas tratados estuvieron centrados en la situación del Sindicato de los Bancarios y de Salud Pública.- (DD)
29.7.76 PD. 7 a 7	993	12.7.76 -Fue internado en el régimen de MPS al integrar una reunión político gremial.- (DD)
13.8.76 PD. 7 a 7	1068	13.7.76 -Recuperó la libertad.- (DD)
15.4.82	D.2879	**Fue detenida en Lavalleja No. 1836 lugar donde funciona A.S.U., momento en que se realizaba una reunión no autorizada indagada la causante manifestó que fue avisada que pasara por A.S.U. por su compañera Nelly MARTINEZ, creyendo de que se trataba de temas relacionados con la creación de una Cooperativa de Alimentos.** Es de destacar que en dicha reunión Margot CUBILLA se refirió a la situación del Hospital de Clínicas en el sentido de Movimiento Sindical- Diferencia entre el actual y el anterior.- Asi mismo Luis Martinez habló sobre la situación ///

ANTECEDENTES A REGISTRAR

F3

///...

de la Universidad de la Rpca.- Eval.A -2.-Indica (1) al (6).- (FE)

F1

DE DEFENSA

Dep. 1

Confeccionado el 13 de Agosto de 1970

VARIOS

FOTO

Apellidos VIGNOLES

Nombres Ana Isabel Teresa

Fecha de Nacimienlo

Lugar de Nacimiento

Est. Civil

Cred. Cívica Ced. Identidad 1.160.353 (Mdeo.)

Otros Documentos

Ocupación

Padre

Madre

Domicilio Ciudad

Otros datos

FICHA COMPLEMENTARIA

F2

DOCUMENTO		ANTECEDENTES
Fecha	Origen	152770
22/IV/70	15(1)38	-El 24 de Marzo del cte. año se llevo a cabo en la Plaza Publica de Bella Union una reunion patrocinada por UTAA dentro del marco del encuentro "Obreros campesinos" en la cual estuvo presente y a la cual habrian concurrido elementos sediciosos .-
21/3/73	D. 348	- Indica lo mismo que el anterior.-(GG).-

SERVICIO DE INFORMACION DE DEFENSA

Dep. 1

152771-2 F1

Confeccionado el 26-V-1970.-

VARIOS

FOTO

Apellidos VIGNI DE SANTIAGO

Nombres Diego Alejandro

Fecha de Nacimiento 22 años (1968) - 31/III/946 (3)

Lugar de Nacimiento Uruguay

Est. Civil Soltero - Casado (4)

Cred. Cívica AUA 10.901 (5) Ced. Identidad 1.0.12.729. (1)

Otros Documentos

Ocupación Estudiante de Medicina (1968 al 75) - Profesor Ciencias Biológicas Liceo Miranda (1970 al 78) (6)

Padre Diego Alejandro (7)

Madre Sara (8)

Domicilio Estero Bellaco 2628 Ap.2 (Feb.70 1975) (2) Ciudad Montevideo

Otros datos: (1968 al 74) - Estero Bellaco 2633 (1974 al 78) (9)

DOCUMENTO		152771 ANTECEDENTES F2
Fecha	Origen	
13-VII-968	B72-D37 Parte-62	Detenido por violación del Decreto de Medidas Pronta de Seguridad.-
26.I.76.	Doc.0077.	idem B72-D37 Parte 62, fué detenido junto a otro estudiante de Medicina en Joaquín Suarez y 19 de Abril, por personal de custodia del Sr. Ministro de Educación y Cultura, por habérle faltado el respeto al citado Ministro de Estado. Indica: (1) (2) (Y).- Eval: A - 1.
No se ha podido ubicar el documento. F-3		21.2.78-Se contestó por MEMO(A)Nº3833/77 para el Dpto. C-2/Es.Ma.Co.-qq-.
28/VII/978	———	- Constancia de Habilitación para Cargos Públicos Nº 964 (Seccional 9ª). (E).-
		05/III/980 - Se contestó Constancia de Habilitación Nº 897/78, Secc. 9a. Indica (3) al (9). (E).-

Dep. I

Ficha Nº ..... confeccionada el 5-Mayo-[illegible]

ccion .....

FOTO

Apellidos VIGNI BORGES

Nombres Gladys Margot

Fecha de Nacimiento: .....

Lugar de Nacimiento: .....

Cred. Cív.: ..... Ced. Identidad: .....

Prontuario: ..... F. Censal: .....

Padre: .....

Madre: .....

omicilio: Asamblea 4590.- Ciudad: Montevideo.-

tros datos (Documentos y señas personales) Propietario del vehiculo FORD/55, Padrón 197.974, Matricula 480602.-

[illegible]

FICHA COMPLEMENTARIA

F2

Documento			152772 ANTECEDENTES
Nº	Fecha	Origen	
7/215.	6-XII-66		-Domiciliada en Asamblea 4590-Montevideo.- Propietario del vehículo Ford/55-padrón 197.974, con el que estuvo trabajando en el transporte de votantes a distintas mesas de Montevideo, durante las elecciones nacionales de 1966, para las listas del FIDEL.-

DE DEFENSA

Dep. 1

VARIOS

FOTO

Apellidos VICHI

Nombres Ricardo

Fecha de Nacimiento

Lugar de Nacimiento

Est. Civil

Cred. Cívica Céd. Identidad

Otros Documentos

Ocupación

Padre

Madre

Domicilio Ciudad

Otros datos

FICHA COMPLEMENTARIA

F2

DOCUMENTO		152773 ANTECEDENTES
FECHA	ORIGEN	
19.8.72	Doc. 2603	Importa desde U.S.A. 1 revl. S.W. Cal.38 corto, para uso personal..qq..

DE DEFENSA
Dep. I

Sección .....

MINISTERIO DE DEFENSA NACIONAL M/F
SERVICIO DE INFORMACION DE DEFENSA
152774-6

Ficha Nº ..... confeccionada el 25-IV-966.-

FOTO

Apellidos VIGNOLA

Nombres Ana

Fecha de Nacimiento: .....

Lugar de Nacimiento: .....

Cred. Cív.: ..... Ced. Identidad: .....

Prontuario: ..... F. Censal: .....

Padre: .....

Madre: .....

Domicilio: Brito del Pino 982 A.p.8 Ciudad: Montevideo

Otros datos (Documentos y señas personales) .....

Documento			152774 ANTECEDENTES
Nº	Fecha	Origen	
	1965	77/149	-Recibe correspondencia de Luis Alberto BRUNE desde la Universidad Patricio Lumumba en la URSS. El remitente le avida a la madre que va a hablar por Radio Moscú el 18 de Diciembre en el programa "Cartas a la Patria"y le pide que le avisen a Dutrenit que escuche Radio Moscú por si hubiese algún cambio.Un paquete enviado por la ~~int~~ destinataria por intermedio de la Sra.Badano.sSu esposa es NENUCHA.Fue funcionario bancario.-

Dep. 1

V A R I O S

FOTO

Apellidos VIGNOLA

Nombres HECTOR

Fecha de Nacimiento

Lugar de Nacimiento

Est. Civil

Cred. Cívica Céd. Identidad

Otros Documentos

Ocupación

Padre

Madre

Domicilio RIO DE LA PLATA 1522 592649 Ciudad

Otros datos

Imp. CHIESA Hnos. Ltda. 4.000 - 11 - 72

FICHA COMPLEMENTARIA +2

DOCUMENTO		152775 ANTECEDENTES
Fecha	Origen	
Dep.III.71	Informe Especial 23	-Es agitador en los ámbitos de enseñanza ,liderado por el Dr.Liberoff.(E)

Fs. 1

JUNTA DE COMANDANTES EN JEFE 152776-1

S. I. D.

DEP. I V SECC. I

SUB SECC. A/N

FICHA Nº ..... CONFEC. 7/11/78

VIGNOLA GUINOVARI — Apellidos

Jorge Edgardo — Nombres

DOCUMENTOS: C/C ..... Nº ..... Dpto. ..... C/I. 1.030.152 Serie ..... Nº

OTROS DOC. Reg. Fot Serie - 13.602 (1) Pasaporte ..... Li. Enrol. ..... etc.

NACIMIENTO: 16.2.945 Fecha ..... Montevideo Lugar

DOMICILIO: Bartolomé Mitre 1275(3) Comercio 2085 Calle ..... Nº ..... Pblo Ico de Chile 4283 apto 102 Teléf. ..... Mdeo Ciudad o Localidad

PROFESION U OCUPACION: Periodista

LUGAR: AGENCIA ANSA CX 16 CARVE CX 24(2) CARGO: REDACTOR

IDEOLOGIA POLITICA: ..... CLASIFICACION: .....

DATOS COMPLEMENTARIOS: ..... Est. Civil ..... Cónyuge ..... Hijos

Hijo de Rogelio Rufino y Elba Rosa

Otros familiares

FECHA	DOCUMENTOS	152776 ANTECEDENTES A REGISTRAR Fs. 2
Agosto 78.	Dept.6	-Concurrio a la Conferencia Regional de la FAO como periodista de AGENCIA ANSA.
29.03.82	D.13250.	Indica datos filiatorios.- (FE)
5/5/82	D.14442	Indica (1).- (FE)
3.6.83	26939/6	Acredi[illegible] ante la D[illegible] como periodista [illegible] cubrir la visita de SS. [illegible] los Reyes de España, [illegible] entre el 20 y el 22 de [illegible] del corriente. Ev 1:A-1 ([illegible])Ind.2
17.11.83	27003/323	Aporta datos filiatorios.-Eval:A-1(Indica 3 y 4)(AD)

ASUNTO PRENSA NACIONAL

V 05.3

JUNTA DE COMANDANTES EN JEFE

S. I. D.

152776

DEP. I SECC. I

SUB SECC. A/N

FICHA Nº ..... CONFEC. 23.XI.78

VIGNOLA — Apellidos

Jorge — Nombres

DOCUMENTOS: C/C ..... Nº ..... Dpto. C/I. 1.030.152 Serie ..... Nº

OTROS DOC. ..... Pasaporte ..... Li. Enrol. ..... etc.

NACIMIENTO: ..... Fecha ..... Lugar

DOMICILIO: ..... Calle ..... Nº ..... Teléf. ..... Ciudad o Localidad

PROFESION U OCUPACION: Periodista

LUGAR: AGENCIA ANSA CARGO: .....

IDEOLOGIA POLITICA: ..... CLASIFICACION: .....

DATOS COMPLEMENTARIOS: ..... Est. Civil ..... Cónyuge ..... Hijos

..... Otros familiares

[redacted]

FECHA	DOCUMENTOS	152776 ANTECEDENTES A REGISTRAR Fs. 4
Agosto 78		-Concurrió a la Conferencia Regional de FAO que se realizó en Mdeo. como periodista acreditado de la Agencia ANSA.
5/5/82	D. 14434	Indice lo mismo que el Doc Agosto/78 Dpto 6.- (FC)

JUNTA DE COMANDANTES EN JEFE 152776

S. I. D.

Dep. I Secc. I

Sub Secc. A/N

Ficha Nº ..... Confec. 11.10 79

VIGNOLA GUINOVART — JORGE

Apellidos — Nombres

DOCUMENTOS: C/C ..... C/I. .....

Serie — Nº — Nº — Dpto.

OTROS DOC. .....

Pasaporte — Lib. Enrol. — etc.

NACIMIENTO: .....

Fecha — Lugar

DOMICILIO: .....

Calle — Nº — Teléf. — Ciudad o Localidad

PROFESION U OCUPACION: .....

LUGAR: CX 16 Radio Carve CARGO: PERIODISTA

IDEOLOGIA POLITICA: ..... CLASIFICACION: .....

DATOS COMPLEMENTARIOS: .....

Cónyuge — Est. Civil — Hijos

.....

Otros familiares

[redacted]

Fecha	Documentos	152776 ANTECEDENTES A REGISTRAR	A 6
AGOST/80	DNII	- Sin antecedentes.	
12-4-82	D.13548	Periodista de CX 16 "RADIO CARUF".- (FE)	

Imp. Nacional 716/79

JUNTA DE COMANDANTES EN JEFE

S. I. D.

152776

DEP. I SECC. I

SUB SECC. A/N

FICHA Nº ..... CONFEC. 25.10.80

VIGNOLA GHINCVART — Jorge E gardo

Apellidos — Nombres

DOCUMENTOS: C/C ..... Nº ..... Dpto. C/I. 1.030.152 Serie Nº

OTROS DOC. ..... Pasaporte Li. Enrol etc.

NACIMIENTO: ..... Fecha Lugar

DOMICILIO: Embla.República de Chile 4283 apto. 102

Calle Nº Teléf. Ciudad o Localidad

PROFESION U OCUPACION: .....

LUGAR: AGENZIA NAZIONALE ST. ASSOCIATA CARGO: Redactor.

IDEOLOGIA ~~POLITICA~~: ..... CLASIFICACION: .....

DATOS COMPLEMENTARIOS: ..... Est. Civil Cónyuge Hijos

..... Otros familiares

[redacted]

FECHA	DOCUMENTOS	152776 ANTECEDENTES A REGISTRAR	Fs 8
NOV.80	DNII	SIN ANTECEDENTES. no se encuentra documento.- (FE)	

Imp. Nacional 1979/79

JUNTA DE COMANDANTES EN JEFE 152776 G.

S. I. D.

Dep. I Secc. I

Sub Secc. A/N

Ficha Nº ..... Confec. 12.3.82

VIGNOLA ..... JORGE .....

Apellidos Nombres

DOCUMENTOS: C/C .... C/I. .....

Serie Nº Nº Dpto.

OTROS DOC. .....

Pasaporte Lib. Enrol. etc.

NACIMIENTO: .....

Fecha Lugar

DOMICILIO: .....

Calle Nº Teléf. Ciudad o Localidad

PROFESION U OCUPACION: .....

LUGAR: ..... CARGO: .....

IDEOLOGIA POLITICA: ..... CLASIFICACION: .....

DATOS COMPLEMENTARIOS: .....

Est. Civil Cónyuge Hijos

.....

Otros familiares

Fecha	Documentos	152776 ANTECEDENTES A REGISTRAR Fs.10
10.3.82	D.12475	Integra el Consejo Directivo del Círculo de Periodistas de la Presidencia de la República con el cargo de Vicepresidente. EVAL:A-1. (VM).
	5.1.84	Memo(A)2905/83 1a.Parte para DINARP.-(i).-

152777-9 F I

JUNTA DE COMANDANTES EN JEFE

S. I. D.

Dep. I Secc. I

Sub Secc. A/N

Ficha Nro. ____ Confec. 11/X/78

MONDUERI de PORIEY (1)

VIGNOLA [illegible] — MARY ISABEL

Apellidos — Nombres

DOCUMENTOS: C/C BCA 44.475 (2) C/I. 1.169.418 (3)

Serie Nro. Nro. Dpto.

OTROS DOC. ____

Pasaporte Lib. Enrol. etc.

NACIMIENTO: ____

Fecha Lugar

DOMICILIO: ____

Calle Nro. Teléf. Ciudad o Localidad

PROFESION U OCUPACION: MAESTRA (4)

LUGAR: Esc. Nº 172 Mont. (5) CARGO: ____

IDEOLOGIA POLITICA: ____ CLASIFICACION: ____

DATOS COMPLEMENTARIOS: ____

Est. Civil Cónyuge Hijos

[illegible]

Otros familiares

F2

Fecha	Documentos	152777 ANTECEDENTES A REGISTRAR
2/X/78 PEI No.86/0/78	D.1278	-Figura en una relación de Docentes de Enseñanza Primaria afiliados al Partido Comunista Uruguayo.No.afiliado:61922 Eval.A-1(P).-
25.05.82	D. 15210/176	Funcionario del CONAE que fue sumariado en aplicación del procedimiento disciplinario previsto en la Ordenanza No. 17. Destituído por R. I. No.12/103/80, de 29/5/80.- Evaluación: A-1. Indica (1) (3) (3) (4) (VL)

SERVICIO DE INFORMACION
DE DEFENSA
Dep. 1

152777 Confeccionado el 3/1/73

FeB

VARIOS

FOTO

Apellidos VIGNOLA [redacted] MONDUERI de PORLEY

Nombres Mary Isabel

Fecha de Nacimiento

Lugar de Nacimiento

Est. Civil

Cred. Cívica Céd. Identidad

Otros Documentos

Ocupación

Padre

Madre

Domicilio Ciudad

Otros datos

[redacted]

Imp. CHIESA Hnos. Ltda. 4.000 - 11 - 72

854

FICHA COMPLEMENTARIA

DOCUMENTO		ANTECEDENTES
Fecha	Origen	152777
3/1/72	D.2379	-Esposa de Alvaro Porley Corbo quíen firmó una solicitu para efectuar un Lunch de camaraderia del FIDEL.(MM) d

DE DEFENSA
Dep. 1

152778 — Confeccionado el 3.2.72

VARIOS

FOTO

Apellidos VIGNOLA

Nombres MIGUEL ANGEL

Fecha de Nacimiento .....

Lugar de Nacimiento .....

Est. Civil .....

Cred. Cívica ..... Céd. Identidad .....

Otros Documentos .....

Ocupación CORRESPONSAL DEL PERIODICO " AHORA "

Padre .....

Madre .....

Domicilio ..... Ciudad .....

Otros datos .....

.....

.....

Imp. B.M. y A. - 900 - XII - 1971.

FICHA COMPLEMENTARIA

F2

DOCUMENTO		152770 ANTECEDENTES.
Fecha	Origen	
26.1.72.	" AHORA "	El reseñado es corresponsal del periódico " AHORA ". (W).
8.FEB.72	AHORA Doc. 9.-	Corresponsal de AHORA en la ciudad de Canelones.-(SS)-
16.6.979	- - - - -	Se contestó en Constancia de Habilitación para Cargos Públicos Nº 1680/78 de la Seccional 2da. de Canelones a nombre de MIGUEL ANGEL VIGNOLI ORTIZ.-(PP).-

JUNTA DE COMANDANTES EN JEFE

S. I. D.

152779-5

DEP. I V SECC. I

SUB SECC. A/N

FICHA Nº ..... CONFEC. 22.1.80

VIGNOLA GONZALEZ — Apellidos

Miguel Angel — Nombres

DOCUMENTOS: C/C ..... Nº ..... Dpto. C/I. 33.794 Serie Nº

OTROS DOC. ..... Pasaporte Li. Enrol etc.

NACIMIENTO: ..... Fecha Lugar

DOMICILIO: Florencio Sanchez 777 (Canelones) — Calle Nº Teléf. Ciudad o Localidad

PROFESION U OCUPACION: .....

LUGAR: "LA MAÑANA" "EL DIARIO" CARGO: Corresponsal Canelones

IDEOLOGIA POLITICA: ..... CLASIFICACION: .....

DATOS COMPLEMENTARIOS: ..... Est. Civil Cónyuge Hijos

..... Otros familiares

firma

F2

FECHA	DOCUMENTOS	152779 ANTECEDENTES A REGISTRAR
Ene.80	DNII	-Sin antecedentes.
22/4/82	D.14008	Indice datos filiatorios.- (FE)

Imp. Nacional 1933/79

SERVICIO DE INFORMACION DE DEFENSA
Dep. I

Sección .....

MINISTERIO DE DEFENSA NACIONAL
SERVICIO DE INFORMACION DE DEFENSA
M / F

Ficha Nº 152780-3 confeccionada el 21 abril 1966.-

FOTO

Apellidos VIGNOLA,

Nombres Oscar N.-

Fecha de Nacimiento: .....

Lugar de Nacimiento: .....

Cred. Cív.: ..... Ced. Identidad: .....

Prontuario: ..... F. Censal: .....

Padre: .....

Madre: .....

Domicilio: ..... Ciudad: .....

Otros datos (Documentos y señas personales) Arquitecto.

.....

.....

Fs-2

FICHA COMPLEMENTARIA

Documento Nº	Fecha	Origen	152780 ANTECEDENTES
B-75-D-899.-	4-Jun-965.-		- Arquitecto. Con motivo de la visita que realizara a la ciudad de Paysandú la Arquitecta NATALIA FILIPOVSKAIA (Vice Presidente de la Unión de Repúblicas Socialistas Soviéticas), fue recibida por el reseñado y personal Superior del Concejo Departamental, los que por su misión específica tienen relación con la profesión de la visitante.
15.12.983.	1949/79	P. 001	"EL POPULAR" 2.10.68: Firmante de una nómina de adherentes a la Sociedad de Arquitectos del Uruguay en solidaridad con la Universidad y por el pronto levantamiento de las M.P.S.-(FE)
	4.1.84	. . .	Se contestó en Memo(A) Nº 04/84 para D.G.S.S. (UU)

VARIOS

15.07.82

F 2

Dep. I Secc. I

Sub. Secc. A/N

Ficha N.º ..... Confec. .....

JUNTA DE COMANDANTES EN JEFE
S. I. D.

952781-1

VIGNOLA BASSI — Apellidos

Roberto Héctor — Nombres

DOCUMENTOS: C/C B.Q.B.12.970 — Serie / N.º

C/I. 01-321.166 — N.º / Dpto.

OTROS DOC. ..... — Pasaporte / Lib. Enrol. / etc.

NACIMIENTO: 25.07.19 — Fecha

Oriental — Lugar

DOMICILIO: Machado 3343 — Calle / N.º / Teléf. / Ciudad o Localidad

PROFESION U OCUPACION: Adscripto

LUGAR: A.N.C.A.P. CARGO: .....

IDEOLOGIA POLITICA: ..... CLASIFICACION: .....

DATOS COMPLEMENTARIOS: ..... — Est.Civil / Cónyuge / Hijos

..... — Otros familiares

W72981

Fecha	Documentos	152781 ANTECEDENTES A REGISTRAR F2
08.07.82	D.16.702	Baja como funcionario de A.N.C.A.P. por acogerse a los beneficios jubilatorios. Indica ( ) ( ) ( ). (GM) (LA).

JUNTA DE COMANDANTES EN JEFE

S. I. D.

952782-9

Dep. I F1 Secc. I

Sub Secc. A/N

Ficha Nº ..... Confec. 1.2.80

VIGNOLA CATTANEO (Apellidos) Susana Beatríz (Nombres)

DOCUMENTOS: C/C KBA 19.885 (Serie / Nº) C/I. 76.982 (Paysandú) (Nº / Dpto.)

OTROS DOC. ..... (Pasaporte / Lib. Enrol. / etc.)

NACIMIENTO: 4.10.52- Paysandú (Fecha / Lugar)

DOMICILIO: 1967/70 Ituzaingó 1240 Paysandú-1970 Canelones 1148 Apto. 702 (Calle / Nº / Teléf. / Ciudad o Localidad)

PROFESION U OCUPACION: Estudiante (Curso de Esc. deColaboradores de Médico)

LUGAR: actualmente Est. Sicología CARGO: .....

IDEOLOGIA POLITICA: ..... CLASIFICACION: .....

DATOS COMPLEMENTARIOS:. Soltera (Est. Civil / Cónyuge / Hijos)

Hija de Oscar Nelson y Angela María (Otros familiares)

Fecha	Documentos	152782 ANTECEDENTES A REGISTRAR F2
14.12.78	DNII	- 8.11.71- Figura en nómina publicada en el diario "El Telegrafo", titulada "Sanduceros radicados en Montevideo, adherentes al Frente Amplio. - Según Constancia de Hab. Nº 1.603/78 de la Secc. 2da. de Montevideo. (C)

Imp. Nacional 716/79

VARIOS

FOTO

Apellidos VIGNOLE

Nombres Angel

Fecha de Nacimiento

Lugar de Nacimiento

Est. Civil

Cred. Cívica Céd. Identidad

Otros Documentos

Ocupación

Padre

Madre

Domicilio Ciudad

Otros datos

CHIESA Hnos. Ltda - 8.000 - 3 - 72

FICHA COMPLEMENTARIA

DOCUMENTO		152785 ANTECEDENTES F2
Fecha	Origen	
1971.	Lista 9988. F. del P.	Candidato como 22º. titular a la Camara de Senadores, por el Dpto. de Montevideo, Canelones, Flores, Florida, S. Jose, Soriano, Paysandú, R. Negro, Durazno, Lavalleja, Tacuarembó, Rivera, C. Largo, Rocha, Maldonado, T. y Tres, Salto, Artigas, sub.lema "Frente del Pueblo".- (W).

Fecha	Documentos	152784 ANTECEDENTES A REGISTRAR Fs 2
[illegible]	D.2744	Aparece en una lista de pasajeros en la cual indica que viajó a [illegible], [illegible] y a China Comunista, la mencionada lista proviene de la [illegible] de [illegible] e Inteligencia.-(PP)
[illegible]	[illegible]	[illegible] grupo de [illegible] que [illegible] en [illegible] al [illegible] y [illegible] el 2[illegible]. [illegible] (2)
[illegible]	[illegible]	[illegible] con respecto a un viaje a China [illegible] Política en [illegible] del P.C.R.(Partido Comunista Revolucionario) [illegible] con el alias de "IRIS". Viajó con las siguientes personas: Jorge [illegible], Gilberto [illegible] Valdez [illegible] "PELE", [illegible], José Luis [illegible], [illegible], [illegible] y Raúl [illegible] [illegible]. Evaluación B-2 (2)
		[redacted]
[illegible]	[illegible]	[illegible] privados de libertad en el ámbito del [illegible] al [illegible] [illegible] 2.- Eval.A-1.- (1).
[illegible] ([illegible])		6/8/76. Detenido el 24/12/74. Procesado. Eval.A-1.- (1).

[illegible]		VIGNA LOA., Maria Isabel
[illegible]	Doc.- 5303	*Montevideo, 2 de abril de 1981. Se detallan las visitas recibidas por la causante durante el presente año: 18.01.81: Iracema Silvana LOA DE VIGNA (Madre) 01.02.81: Idem. 01.03.81: " y Juan M. VIGNA LOA (Hermano) 15.03.81: " Daniel VIGNA LOA (Hermano) 29.03.81: ". Eval.: A-2 (AM)
16.02.82	D. 5757/ 47	-Figura en una relacion de la Corte Electoral, de ciudadanos inscriptos en el Registro Civico Nacional, que se encuentran comprendidos en el Art. 1, Literal "B" del Acto Institucional No. 4, con prohibicion de ejercer el derecho de voto. (Procesados por delitos de "Lesa Nacion").EVALUACION A-1(VL) Indica (5) ( )
16.02.82	D.6004/81/ 64	-Se encuentra comprendido en el Art.1o. literal b) del Acto Institucional No.4,por haber sido procesado el 28/2/75 por los delitos previstos en. C.P.M. 60 (O) C.P.O. EVALUACION A-1 (LA)
18.1.83	23764 (pag.005) (64)	**Liberado por la Justicia Militar el 24.12.82. Domicilio al ser liberado es: J. Ma. Silva 4375 (mdeo). Eval.: A-1. (CA).**

FECHA	DOCUMENTOS	ANTECEDENTES A REGISTRAR 152784
16.02.83	D.24456 Pag.006 a 019 (BA)	-Alta por pase a Categoría "A" al 31/12/82.Unidad:BRIGADA EVAL: A-1.- (SM).-
18.3.83.	24324/83	FECHA DE DETENCION: 24.12.74, UNIDAD CAPTORA: OCOA, CONDENADO: 8 años, FECHA DE LIBERTAD PROBABLE: 24.12.82, Art.60(V), 60(I)-6-60(XIII) CPM. Eval.A-1.-(FE)
21.4.83	0661/80 pág.2	-3.6.80-Reclusa Nro.204, es visitada por su abogado defensor Hugo CATALIA, en el CPR/Nro.2.Eval: A-1(M).-
27/4/83	26057 Pag.248 y 139	-1971/78: En información referente al P.C.R., obtenida por el Dpto. III/SID, en este período, se establece: Idem. doc. 0475/77, aportando la siguiente información: Realizó un curso en China.- (P)
		- Se le menciona en información correspondiente a José Carmelo LIMA SANCHEZ de la siguiente forma:"Estaba en el trabajo de "Prensa Libre".- EVAL.A-2 (K) (Indica 1 at 5)
13.5.83.	26592/02	6/5/83: Mantiene contactos con Hilda DURAN cuñada de la Reclusa Esther URIBASTERRA.-Eval.A-1.-(FE)
20.5.83.	26838/03	17/5/83: Mantiene contactos con Olga CASTRO, madre de la Reclusa Elena VASILSKI.-Eval.B-2.-(FE)
11.7.83.	**28248/4**	**Indica IDEM. Doc.26838.-Eval.A-1.-(FE)**
19.7.83.	**28563/02**	**Indica IDEM. Doc.26838, aportando que los contactos se realizan en forma telefonica.-Eval.A-1.-(FE)**

22.7.83	24740/83 Pag.07	-3.3.83-Figura en una relación de detenidos en el E.M.R.2, procedente de la E.[illegible].E..Detenido el 24.12.74, pertenece al P.C.R.Liberada el 24.12.82.-Eval A-1 (V) (indica 6)
22.7.83 y 1[illegible]	24810/83 Pags.06	-4.3.83.-Indica Idem al Doc. 24456/83.Agrega:Detenida el 24.12.74, S.2da.I.25.3.80,8 años de Penitenciaria.Baja del E.M.R.2 el 24.12.82, libertad definitiva.Juez:1ra.I.1er.T. Eval A-1 (V)
11.8.83	29243/02	-30.6.83: en la fecha se establece que mantiene contactos con Margarita MARIN hermana de la reclusa María Cristina MARIN.- [illegible] (MB) -8.7.83: en la fecha se establece que mantiene contactos con Olga CASTRO madre de la reclusa Elena VASILSKIS.- Eval.:B-2.- (MB)
29.8.83	29688/2	-15.7.83: en la fecha se establece que mantiene contactos con Ricardo BARREIRO amigo de la reclusa Cristina MARIN; con Olga RIVERA madre de la reclusa Stella SARAVIA.- Eval.: B-2.- (MB)
21.10.83	31144/2	Indica Idem. Docs. 29243 y 29688.- Eval.:B-2.- (MB)

FECHA	DOCUMENTOS	152784 ANTECEDENTES A REGISTRAR	6
26.9.83	30722/2 y 4	Ampliando doc. 29243 se establece con fecha 26.8.83 que mantiene contacto con :Adela AMY, madre de la reclusa Ade la VAZ.Eval:B-2 (00)	
1.11.83	31417/2	7.10.83 - En la fecha se establece que mantiene contacto con Olga RIVERA(Madre de la reclusa Stella SARAVIA)Eval: B-2 (00)	
12-11-83	31661/002	30-9-83. En la fecha se establece que mantiene contactos con Abraham VASILSKIS, padre de la reclusa Elena VASILSKIS. Eval.B-2 (SI)	
16.11.83	31881/2	21.10.83 - En la fecha se establece que continúa los contactos con Olga CASTRO.Eval:B-2 (00)	
29.11.83	32197/02	11.11.83: En la fecha se establece que mantiene contacto con Olga CASTRO. Eval. B-2 (TL).-	
28.12.83	33163/2	9.12.83 - En la fecha se establece que mantien contacto con Margarita GARRIDO,madre de la reclusa Cristina MARIN y que continúa los contactos con Olga CASTRO.Eval:B-2 (00)	

25.2.84	8401144/002	10.2.84 En la fecha se establece que mantiene contactos con Carlos ESPINOLA, hermano de la reclusa Mercedes ESPINOLA. Eval.B-2 (SI)
18.3.84	8401537/001	-09.2.979: Se encuentra recluída en el EMR No.2. Su hermano Daniel VIGNA se encuentra recluído en el EMR No.1. Eval. A-1 (TL)
23.3.84	8401538/001	-17.4.979: Aporta datos patronimicos. Eval.A-1 (TL).-
12.4.84	8402570 pag.2	-Indica Idem Doc. 31881.Eval:B-2(M).-
27.4.84	8402494/2	30.3.84 - En la fecha se establece que mantiene contacto con Olga CASTRO en el domicilio de aquella y con Margarita MARIN(Hermana de la reclusa María Cristina MARIN).Eval:B-2 (OO)
14.5.84	8403141/02	13.4.84 En la fecha se establece que mantiene contactos con Olga CASTRO, madre de la reclusa Elena VASILSKIS. Eval.B-2 (SI)
14.5.84	8403066/002	5.4.84: En la fecha se establece que mantiene contactos con Gustavo ALSINA(esposo de la reclusa Ivonne KLINGER) en forma personal. Con motivo del casamiento de la causante se realizó una reunión el el domicilio de la "L.V" María L. SASALLE, a la que concurrieron Abrahan VASILSKIS Judith LEVTON, Leonor ALBAGLI, Alicia SASSARINI,

...///

Fecha	Documentos	152784 ANTECEDENTES A REGISTRAR
	...///	Norma de los S[illegible]CS, Terosita CUADRADO todas "LL.VV". Eval.B-2 (TL).-
24.5.84.	8401541/6	18.4.79:En la fecha se establece que integra una nómina de reclusas que pertenecen al P.C.R.-Eval.A-1.-(FE)
12.5.984	8403796/2	Indica IDEM. Doc.8403141.-Eval.B-2.-(FE)
14.6.84	8403997/02	-24.5.84: En la fechase establece que mantiene contactos con Olga CASTRO madre de la reclusa Elena VASILSKIS en forma personal, Eval.B-2 (TL).-
17.7.84	....	Memo(A)1438/84 para el C-2 ESMACO.-(i).-

SERVICIO DE INFORMACIONES
DE DEFENSA
Dep. 1

152/82-0 Confeccionado el 17/1/73

VARIOS

FOTO

Apellidos VIGNOLI

Nombres Florencio

Fecha de Nacimiento

Lugar de Nacimiento

Est. Civil

Cred. Cívica Céd. Identidad

Otros Documentos

Ocupación

Padre

Madre

Domicilio Ciudad

Otros datos

Imp. CHIESA Hnos. Ltda. 4.000 - 11 - 72

FICHA COMPLEMENTARIA

FZ

DOCUMENTO		152785 ANTECEDENTES
Fecha	Origen	
1971.	Lista 988 PDC F.A	Candidato como 3 suplente del 16 titular a la Junta Departamental por el dpto. de Maldonado sub lema Unidad Frentista.(SS)

Dep. 1

Apellidos VIGNOLES CALLANDER

Nombres ALBERT NORMAN

Fecha de Nacimiento 23.5.07.

Lugar de Nacimiento Montev.

Est. Civil

Cred. Cívica BBA. 1.995. Céd. Identidad 143.279.

Otros Documentos P.P. 167.597.

Ocupación

Padre

Madre

Domicilio Mangaripé 1733. Ciudad

Otros datos

CHIESA Hnos. Ltda - 8.000 - 3 - 72

FICHA COMPLEMENTARIA

F2

DOCUMENTO		152786 ANTECEDENTES
Fecha	Origen	
5.6.72.	Doc. 1904.	El día 15 de Junio de 1972, solicitó pasaporte para viajar a Europa.- (W).

(Seguridad)

152787-8

Act. Ant. Nac. [illegible]
Ficha N. [illegible]

Nombres y Apellidos: VIGNOLES Antonio

Foto

Fecha de Nacimiento: .....

Lugar de Nacimiento: .....
(País - Ciudad o Localidad - etc.)

Cred. Civ.: Serie ..... N.º ..... Ced. Identidad: .....

Otros documentos: .....
(Pasaporte - Libreta Enrolam. - etc.)

Domicilio: .....
(Ciudad o Localidad) (Calle) (N.º) (Telef.)

Filiación

Edad Aparente ..... Color del Cutis .....

Color del Cabello ..... Estatura Aproximada .....

Complexión ..... Aspecto Social .....

Señas particulares .....

.....

Ficha confeccionada en Montevideo el 5 de setiembre de 1963.-

152787

F2

ACTIVIDADES

(1) Laborales: Profesión agricultor Lugar de trabajo .....

Cargo ..... Antigüedad .....

Otras Actividades .....

.....

(2) Políticas: Ideología ..... Actuación .....

Antecedentes Firmó manifiesto anti-imperialista.El Popular del 8.VI.962.-

Antecedentes familiares .....

(3) Sociales: Estado Civil ..... Religión ..... Figuración .....

Grado Instrucción ..... Lugares que frecuenta .....

(4) Económicas: Situación ..... Capital aprox. ..... Vehículo .....
marca y N.o

Otros datos .....

Datos Complementarios .....

Apreciación Personal Gral. .....

.....

.....

8.VI.62 "EL POPULAR" D 1564/80	-Suscribe un Manifiesto de Profesionales, Intelectuales, Artistas, Estudiantes, Trabajadores; que se Pronuncian por un Frente de las Fuerzas Democráticas y Antimperialistas, sin exclusiones.-(J).-

JUNTA DE COMANDANTES EN JEFE
S. I. D.

152788 - 6

E
Dep. I

B-1

Sec. I

Sub Secc. A/M

Ficha Nro. _____ Confec. 5/IX/1963

VIGLIETTI INDART — Apellidos
DANIEL ALBERTO — Nombres

DOCUMENTOS: C/C [illegible] — Serie Nro. — C/I. 713.420 — Nro. Dpto.

OTROS DOC. _____ — Pasaporte Lib. Enrol. etc.

NACIMIENTO: 1939 Uruguay(Hospital Militar) — Fecha Lugar

DOMICILIO: Rincón 387 Cerro Largo 984 Ap.204-Andes 1122 Ap.602 — Calle Nro. Teléf.
Montevideo — Ciudad o Localidad

PROFESION U OCUPACION: Guitarrista - Artista (1)

LUGAR: _____ CARGO: _____

IDEOLOGIA POLITICA: _____ CLASIFICACION: M.L.N (T) (2)

DATOS COMPLEMENTARIOS: Divorciado — Est. Civil Cónyuge Hijos

Hijo de un Coronel Retirado.-

Otros familiares

Fs-2

Fecha	Documentos	ANTECEDENTES A REGISTRAR
8/VI/962 D-156480	El Popular	-Firmó manifiesto anti-imperialista.-
10/IX/63	Inf.A.C. No.27	-Izquierdista integrante del Personal del SODRE.-
8/III/65 9/III/65 12/III/65 18/III/65 20/III/65	B-75(1) D.346,403 486,526, 527 y 555 Epoca El Popular.-	-Intervino en la IX Jornadas Internacionales de Poesía que se llevó a cabo desde el 8 al 14 de marzo en la sede de la Agrupación Universitaria, sito en Agraciada 1464 piso 13, y del 14 al 24 en Piriápolís en el local de la Asociación de Fomento y Turismo, la misma fué auspiciada por el Ministerio de Instrucción Pública y Previsión Social, Consejo Departamental, Comisión Nacional de Turismo, Asociación de
10/V/965	B-15-D.20	Fomento de Piriápolis, Bodega Santa Rosa, ONDA y SODRE.-
18/IV/65	B-75(1)D.411 Epoca	-Actuó en calidad de guitarrista en el Primer Festival Latinoamericano de Folklore, realizado en Salta República Argentina.-
6/IV/65 D.383	B-75(1) El País	-Idem.doc. anterior.-
Julio 965	B-75-D. 1096	-Participó en la SEMANA UNIVERSITARIA DE TREINTA Y TRES. Por lo cual es mencionado en la revista "LA GACETA DE LA UNIVERSIDAD", Publicación Oficial de la Universidad de la República, editada periódicamente por el Departamento de Publicaciones de la Universidad, Avda. 18 de julio 1824 e impresa en la Imprenta Nacional.-

VIGLIETTI INDART, Daniel Alberto (2)

FECHA	DOCUMENTOS	ANTECEDENTES A REGISTRAR 115-B-388
9/VI/965	75/931 Epoca	-Interviene en el Ciclo de Cámara organizado por el diario "EPOCA" para la Operación Reconstrucción del diario de referencia.Este ciclo se realizará en la Sala del Cine Universitario del Uruguay,entre los meses de junio,julio y agosto del corriente año.-
23/VIII/965	39/8	-Con motivo de la inauguración del Instituto Cultural Uruguayo Soviético, hizo acto de presencia dando un pequeño concierto de guitarra.-
29/VIII/965	75/1614	-En el diario "El Popular" de la fecha se publica una nota comunicando la Inauguración de la filial "San José" del Instituto Cultural Uruguayo-Soviético(I.C.U.S.) con Sede en la ciudad del mismo nombre, participando el reseñado en la parte artística de este acto.-
1/XII/65 2/XII/65	75/2722 75/2674	-En el diario"El Popular" de la fecha se invita a concurrir al llamado "Acto Testimonio" que se llevará a cabo en Casa de Galicia, en la fecha donde intervendrán diversas personalidades que forman el Movimiento de Trabajadores de la Cultura del FIDEL.El reseñado actuará como folklorista en el acto apertura.-
Año 1966	Lista "FIDEL"	-Figura como 23er. Titular a la Cámara de Senadores para el cargo de Senador en las listas del Frente Izquierda de Liberación" en las elecciones Nacionales del corriente año
5/I/966	B-75-D. 177	-En el diario "EPOCA" de la fecha se publica una información con motivo de iniciarse el nuevo año de actividades de este periódico que organizó el ciclo de Cámara Musical

.../

FECHA	DOCUMENTOS	152788 ANTECEDENTES A REGISTRAR
	///...	Viva, dentro del plan de recuperación de este diario, a la vez que agradece la intervención en el mismo de una serie de músicos dentro de los cuales se encuentra el reseñado.-
11/XI/66	B-75-D-630	-Figura en un llamamiento a apoyar al Frente Izquierda de Liberación y a votar sus listas en las elecciones correspondientes al año en curso, llamamiento éste que es formulado por los trabajadores de la cultura de dicho Frente.-
20/XI/66	B-77-D.224	-Figura en una relación de personal de T.V. Canal 5(S.O.D.-R.E) del año 1964.En la misma figura como perteneciente al funcionariado en comisión o c/complementos.-
20/VII/67	B-79-D-27	-Actuó en el Festival de la Canción Rebelde que se realizó en el Platense Patín Club.-
21/VII/67	LPJPM	-En el día de ayer partió con destino a Praga (Checoeslovaquia)acompañado de ENRIQUE PASTORINO,ARIEL COLLAZO, CARLOS ELICHIRIGOITY y de otros elementos comunistas.Vía SAS.Delegación de Uruguayos a OLAS.-
24/XI/67 415 "EL	B-75-D-SOL"	-Habla de su experiencia sacada del Encuentro de la Canción de Protesta realizado en la Habana.-
21/II/68	75/667	-En homenaje al CHE cantará canciones alusivas a dicho homenaje.Organiza ESPAÑA DEMOCRATICA.(0).-
14/III/68	B.75/D.493	-El Popular de la fecha publica un reportaje que se le efectuó en base a los "matices de la protesta en sus canciones".También informa que de Cuba viajó a Europa(París, ...//

FECHA	DOCUMENTOS	ANTECEDENTES A REGISTRAR 75-3788
	///...	.Londres, Praga y parte de España)(R).-
19/VI/68	B-75-D. 492	-El mismo al igual que otros artistas de izquierda viene recibiendo amenazas anónimas.Ha participado en la velada artística denominada "La Noche de la Libertad", también ha actuado en beneficio de los trabajadores del Canal 5 y en actos por Cuba.(R).-
9/VII/68	B.75-D. 680	-Intervino en un acto artistico de solaridad con Cuba realizado en el teatro Odeon evocando su estadía en Cuba.(O).-
27/VII/68	B.75-D. 679	-Actuó con motivo de recordar un nuevo homenaje del asalto al Cuartel de Moncada en el Palacio del Platense.(O).-
30/IX/68	B-22-D.5	-20-IX-68-En esta fecha se llevó a cabo en la "Casa de la Cultura" de la ciudad de Minas, una de las tres jornadas Universitarias programadas.Amenizo el acto el conocido concertista.-
9/X/68	B-75-D. 769"El Popular"	-Actuó en la celebración del 19no. Aniversario de la R.D.A que se celebró el lunes 7 de octubre en el cine Monumental (R).-
10/X/68	75-700	-Participa como interprete en un disco que se lanza a la venta titulado "Che Vive".(O).-
9/XI/68	B-75-D. 760	-Actuó en el acto de homenaje organizado por el grupo estudiantil "Francisco Bauzá", al guerrillero Ernesto Che Guevara.(R).-

FECHA	DOCUMENTOS	ANTECEDENTES A REGISTRAR FS-6 152788
15/XI/68	B.75-D. 673	-Actuó en el acto organizado por el Cté.Coord.Apoyò a la Rev.Cubana organizado por estudiantes del Instituto Bauzá en homenaje al Che Guevara.(O).-
3/V/69 "El	75-1227 Popular"	-Se le hizo un reportaje en "El Popular" el 3 de mayo de 1969.(PP).-
6/XII/69 1123 "El	75-D. Popular"	-Actuó en la Clausura de cursos del Taller Escuela Plásti- ca y Artesanía cito en Rivera 2219(C.C.).-
12/XI/69	79/112	-Es mencionado en el mismo.(H.H).-
22/IV/70	15(1)38	-El 24 de marzo del Cte.año se llevo a cabo una reunión en la Plaza Publica de Bella Unión patrocinada por UTAA dentro del marco del encuentro "Obreros Campesinos" en el cual estuvo presente y a la cual habrian concurrido elemen tos sediciosos.-
16/X/70	B-75-D. 738	-Integra la lista de redactores de la Sección espetaculos de Marcha.-
25/X/70	D.19-23	-El día 30.X.970, realizó un recital en el Club Fraternidad organizado por el Semanario "El Libertario" con una concu- rrencia de unas 100 personas. Además se exhibieron películas en la Sociedad Italiana en la cuales eran sobre divulgación cultural auspiciada por I.C.U.S.(Instituto Cultural Urugua- yo Soviético).Lo acontecido se llevó a cabo en la C. de San José.(LL).-

FECHA	DOCUMENTOS	ANTECEDENTES A REGISTRAR 1528/78
11.V.72	J.P.M. (P.D.)	-En la fecha fue detenido en averiguación por la Policía, junto al Profesor de Música Angel MAROZZI GALLO.Permanece siendo indagados en la Cárcel Central de Jefatura.(FF).-
13.V.72	D.3074 SUMI 164	-Detenido junto a Miguel Angel MAROZZI GALLO en averiguación.(C.C.).-
23.V.72	D.1090 J.P.M.	-Está siendo indagado en la D.N.I.I.(C.C.).-
31/V/72	D.1218 J.P.M. (PD)	-Indica lo mismo que el Doc. anterior(OO).-
3.VI.72	J.P.M. (P.D.)	-En la fecha luego de indagado fue dejado en libertad junto a Marozzi Gallo.(FF).-
6.6.72	D.3089 SUMI No. 183	-Indica lo mismo que el Documento J.P.M.(P.D.) con fecha 3.6.72.(OO).-
7.6.72	D.1422 JPM(PD)	-Según se informa recobró la libertad por orden del Sr. Juez Militar.-(OO).-
16/6/72	D.1569	-Allanado su domicilio, se incauta un cassete en el cual estaba grabada una canción titulada "La toma de Pando",en ella se relatan los sucesos acaecidos en el copamiento de Pando.(DD).-
Año 1973	Inf.Dir.	-Estúvo en Cuba junto con varios sediciosos, posiblemente para realizar cursos sobre guerrillas, inteligencias,...//

FECHA	DOCUMENTOS	152788 ANTECEDENTES A REGISTRAR Fs-8
	//..	comunicaciones y técnica de lucha urbana.(C.C.).-
19/3/73	D.348	-Figura en una relación de personas no residentes en la localidad, que concurrieron el 24 de marzo de 1970, a un acto que se llevó a cabo en la plaza pública de C. Bella Unión, organizada por UTAA y denominado:"CONGRESO OBRERO CAMPESINO", que contó con asistencia de delegaciones de FEUU y otras organizaciones.-(GG).-
6.8.73	D.2134	-Figura en una relación de personas que han recibido correspondencia y material bibiográfico desde Cuba.(SS).-
28.12.73	D.4491	-El "Comité Artiguista de Resistencia" ha comenzado una campaña de ventas de bonos, los que son vendidos entre adeptos a la fracción Uruguaya, contandose entre ellos Viglietti Indart.Eval.B-2.(DD).-
16.3.74 PD. 7 a 7	D.443	-7.3.74-Participó de un acto realizado en París organizado por los "presos políticos uruguayos", donde se exibió un film de los tupamaros.(DD).-
9.5.74	D.1015	-Participó en un acto realizado en la Universidad Libre de Bruselas.En dicho festival, el centro de información fueron Uruguay y Bolivia.(VV).-
15/5/74	D.1055	-Se tuvo conocimiento de que habría aparecido junto con Numa MORAES en el reparto de la película "Tupamaros", a quienes se atribuye la música y canciones del film(VV).-

FECHA	DOCUMENTOS	ANTECEDENTES A REGISTRAR 152788
13.9.74	D.2318	-Destinatario de un ejemplar de LA PROTESTA de izquierda incautado en el Correo Central el 29.VIII.74 proveniente de la República Argentina.Eval.A-1.(SS).-
26.9.74	D.2369	-Viajó de Paris a Barcelona el 25 de Mayo de 1974.(SS).-
17.3.75	D.491	-Se requiere su captura ya que estaría vinculado a actividades subversivas.(C.C.).-
3.5.75	D.729	-Se ha constatado que en su casa, en la cual no habita en estos momentos, se reunen personas extrañas y que cada 4 o 6 meses cambian los habitantes del mismo.Eval.F-6.(Z).-
26/3/76	D.0436	-Según programa obtenido por el Dpto.II del SID, se toma conocimiento que en la"Radio Alemana Occidental" en Estudios de la Ciudad alemana de Colonia, el día 28 de marzo de los corrientes, actuará el cantor y guitarrista uruguayo Daniel VIGLIETTI, entre otros con entrada libre, còn canciones sobre Sud-América.Eval.A-1.(Y).-
17.5.76	D.0673 Eval.A-2	-El Movimiento musical de la izquierda americana lo cuenta conjuntamente con los chilenos Violeta Parra y Víctor Jara(fallecidos ambos)como adalid principalísimo de la canción de protesta, comparándosele a los españoles Raimond y Paco Ibañez. De reconocida trayectoria izquierdista.(W).-
30.12.76	D.1649	-29/mayo/976-"O DIARIO" Lisboa-Formula declaraciones para el mencionado periódico, posteriormente a su actuación en el Aula Magna de la Universidad de dicha ciudad.(S).-

FECHA	DOCUMENTOS	152789 ANTECEDENTES A REGISTRAR Fs/10
8.6.77	D.0371	-Participó en la denominada "SEMANA LATINOAMERICANA", desarrollada del 4 al 14 de noviembre de 1976 en la ciudad de Colonia (Alemania Occidental), realizando una actuación que fue calificada de "destacada".Dicha reunión estaba destinada a lograr apoyo político-económico para los movimientos subversivos latinoamericanos, y en la misma también participaron Jorge RISSI PICCARDO y Antonio MASTROGIOVANNI al igual que sediciosos de distintos países de Latinoamérica.-(AA).-
2.2.78	D.0149	-18.11.77-Afiches distribuídos en la ciudad de Washington anunciando su recital para el 27 de los corrientes a las 7.70 p.m.En dichos afiches se habla sobre la situación de Latinoamérica y que el mencionado es su vívido representante en el exilio, con su voz y su instrumento.Eval.B-2.(U). 10.7.78-Se remitieron datos identificatorios por Memo.(A) No.685(Corte Electoral).(U).-
8.VI.62	"El Popular"	-Suscribe un Manifiesto de Profesionales, Intelectuales, Artistas, Estudiantes, Trabajadores; que se pronuncian por un Frente de las Fuerzas Democráticas y Anti-imperialistas sin exclusiones.(J).-
15.8.78 PI.49/78	D.0965 D.III POE	-27.5.78-Actúo en la Plaza San Marcos (Italia), en las "Jornadas de la Cultura Uruguaya en la Lucha" conjuntamente con Alfredo ZITARROSA, Numa MORAES, Dahd SFEIR,Eduardo GALEANO y el conjunto CAMERATA DE PUNTA DEL ESTE.- Estas Jornadas son organizadas por el "Partido Comunista ...//

DOCUMENTOS		ANTECEDENTES A REGISTRAR 15837/78
	///3..	.Uruguayo", formando parte de la campaña de desprestigio que existe contra nuestro País.Eval.A-2.(S).-
5-10-78	Doc.1333	-Según panfleto titulado "Cadena Mundial de Información y Solidaridad con Uruguay"de fecha junio/78,se menciona al causante , como que, al cumplirse 5 años de la disolución de las Cámaras en el Uruguay (27-3-73) se efectuó un acto en Paris (Francia) en el actuó junto a Marcos Velazquez?.- (V)
24.10.80 Cons. de	Do.0604 Inform. DNII	-MAYO- Día 30:- Bonn,(RFA): en esta ciudad, universitaria efectuaron un acto enfavor del sedicio David Alberto CAMNORA. En este partigiparon el titular y Jorge RISSO MIRANDO.
30.11.79	2516	-23.08.965 -Vinculado al Instituto Cultural Uruguayo-Soviético actuando en actos propicios por ellos.- -ACTIVIDADES EN EL EXTRANJERO: -28.12.973 -Colabora en la campaña de venta de bonos del Comité Artiguista de Resistencia".- -FRANCIA 07.03.974 -Participa en París en un acto organizado por los "presos políticos uruguayos", donde se exibió un film tupamaro.- -SUIZA 09.05.974 -Participa en un acto realizado en la Universidad Libre de Bruselas el motivo del mismo era dar información sobre Uruguay.-

///...

FECHA	DOCUMENTOS	152788 ANTECEDENTES A REGISTRAR	85-12

.../111

-FRANCIA/ESPAÑA 25.04.974 -En la fecha señalada viaja a... de París a Barcelona.-

-ALEMANIA 28.03.976 -Actúa por Radio Alemana Occidental", en los Estudios de la ciudad de Colonia.-

-PORTUGAL 29.05.976 -"O DIARIO" de Lisboa publica sus declaraciones, luego de ser entrevistado al terminar la actuación en el Aula Magna de la Universidad de dicha ciudad.-

-ALEMANIA 4 al 14.11.976 -Participa en la "Semana Latinoamericana" en la ciudad de Colonia, realizado la misma con la finalidad de lograr apoyo político-económico para los movimientos subversivos Latinoamericanos.-

-EE.UU. 27.11.977 -En Washington se publican afiches anunciando su actuación en un récital, dando cuenta los mismos que el citado es "un vivido representante en el exilio con su voz y sus instrumentos de la situación de Latinoamérica".-

-ITALIA 27.05.978 -Actuó en la Plaza de San Marcos en las "Jornadas de la Cultura Uruguaya en la Lucha" organizadas por el Partido Comunista.-

-FRANCIA .06.978 -Actúa en París, en un acto organizado en recordación de los 5 años de la disolución de las Cámaras en nuestro país.-

-CANADA 03.09.979 -Se organizó para el 1º del corriente mes una "jornada especial de Solidaridad con Uruguay" a efectuarse en Toronto, siendo invitado el citado para participar junto a otros artistas uruguayos.- Eval. A-1 (ind.1) (SF).-

V-331 Fs-13

VIGLIETTI INDART — Daniel
APELLIDOS — NOMBRES

152788

Fecha y Lugar de Nacimiento Uruguay

Domicilio

Documentos

Nacionalidad Uruguayo (DPTO I)

Profesión Cantante

Nombre del Padre — Nacionalidad

Nombre de la Madre — Nacionalidad

Estado Civil — Nombre del Cónyuge

Nacionalidad del Cónyuge

Nombre y edad de los hijos

Otros datos Actualmente se encuentra trabajando en Europa en la parte Propaganda de la

FS-14

CHA	ORIGEN	152180 ANTECEDENTES
		JCR. Elemento perteneciente al MLN (Tupamaros).(980). (Ficha confeccionada el 27-3-80).-
07-1-81	Doc.persona Nº 284	Según el semanario izquierdista La Semana, de Israel, se comenta la actuación de VIGLIETTI en Tel Aviv y Jerusalén. Vive exiliado en Francia desde 1973, le ha puesto música a García Lorca, Alberti, César Vallejo. El artículo señala que VIGLIETTI es latinoamericano a fuerza de ser uruguayo y, a fuerza de ser latinoamericano, universal. (Inf. ext. PEI 127 de Fuerza Aérea) (nnrb).-
29-3-82	Doc. Nº 13.297	Aparece firmando una declaración de los cantantes populares uruguayos en el exilio, titulado "La cuestión es sólo entre la libertad y el despotismo" José Artigas, artículo sobre el plebiscito. (Inf. ext. PEI Nº 127 de Fuerza Aérea). (nnrb).
23.01.82	Doc. 11229	*PRENSA -Participó en el mitín-Gala realizado en la sala de espectáculos de la Bolsa de Trabajo de Montreuil, el 30.10.81 en París, en conmemoración al15o. Aniversario de la Convención Nacional de Trabajadores de Uruguay, organizado por la Bolsa de Trabajo de la CNT en París (AN)

DATOS		ANTECEDENTES A REGISTRAR VIGLIETTI INDART, Daniel Alberto FS 152788
	Doc. 3705	*Febrer/80, diario mexicano publicó un artículo donde se menciona al causante como uno de los cantantes que actuó en el Foro realizado el 29 de enero en Holanda, organizado por la Federación de Comités por Uruguay (FUK). Eval.: A-1 (AN)
15.09.81	Doc. 7841	*Indica lo mismo que el documento 0673/17.05.76. PRENSA (AN)
1.2.82	D.11645	La revista "Sudamericana" inserta una extensa crónica sobre el causante, en la misma expresa que éste ha marcado sucesos claves del proceso revolucionario latinoamericano (VM).
4.12.81	D.10099	Comentario del causante realizado en Cuba sonre el plebiscito. (VM).
20.5.82.	D.14990	Es mencionado en la página/s 97, 98, del libro "EL COMUNISMO EN URUGUAY", Comunista del Instituto Oficial SODRE.- Eval. -1.-(FE)
27.7.83	28698/9	3.7.83 - Según el Boletín Informativo de la Agencia Pressur correspondiente a la fecha, participó en el acto realizado en Paris en solidaridad con nuestro País, con motivo de cumplirse diaz años de la huelga general de los sindicatos, el que fue organizado por la CNT. Eval: A-1 (OO)

FECHA	DOCUMENTOS	ANTECEDENTES A REGISTRAR *2788
13.9.82	18980	Se hace referencia a su canto en una entrevista realizara la revista española "DIRECTISIMO" a Ra[illegible] el cual ante la pregunta del Periodista acerca de si el canto del causante es un canto panfletario, afirma que es"un líder del Pueblo" sin llegar a lo populista" y que su canto es un canto denuncia.Eval: A-1 (M)
03.01.83	D23452	En reprtaje realizado por Antonio PEREZ URIA, para Radio Nederland, interrogado sobre su situación en Holanda declaró:"que se encuentra en una grave situación economica, que no puede solucionar.Ello se debe a que entre las medidas encaradas lpor el gobierno holandés para frenar el gasto público se encuentra la de congelar los subsidios de los refugiados.Además no se adapta al estilo de vida holandesa. En cuanto al deseo de regresar a Uruguay, manifestó que lo haría de inmediato en el caso de establecerse un régimen democrático, y se obtuvo la impresión de que igual regresaría si se le garantizaran determinadas condiciones. Eval.B-3. (M)

FECHA	DOCUMENTOS	ANTECEDENTES A REGISTRAR
		VIGLIETTI INDART, Daniel Alberto 162 / 88
3.3.83	D.128/81	NOV/80: Participó del Comité de Solidaridad con los presos uruguayos llevado a cabo en Israel. En dicha ocasión el causante manifestó: que hay mas de un centenar de desaparecidos en Uruguay, entre ellos niños. Sin contar con que la tortura se ha convertido en un método cotidiano, y que se utiliza a veces hasta el punto de ocasionar la muerte de los interrogados. Pienso que esta solidaridad que he encontrado en el pueblo de Israel, continua diciendo, debería unirse una política Oficial de nuestro gobierno y en este sentido vamos a presentar una petición. Por último manifiesta que ha sido invitado a actuar en Cuba., y que está preparando la grabación de de un nuevo disco que hace sintesis de los años de exilio. Evaluación: A-1. (KE)
12.3.83	22525/82	-24.11.82-No pudo viajar a Puerto Rico como lo tenía previsto, para participar en la Bienal de San Juan porque el Embajada norteamericana en parís (donde reside el causante) le denegó la visa. Es de destacar que éste hecho fue uno de los temas tratados en una mesa redonda organizada por la "Comisión de Uruguayos Residentes en Argentina por el Voto en Blanco". La misma se realizó entre otras cosas para tratar el problema de la detención e irregular proceso de excepción seguido contra los ciudadanos uruguayos Horacio TERRA GALLINAL, Rodolfo SALDAIN y Carlos PITA. etc. Eval: B-2.- (M).

F	DOCUMENTOS	ANTECEDENTES A REGISTRAR — 152788 — 03-18
9.4.83	25573/83	RADIO MOSCU. 06.04.83. En el comentario de la fecha realiza una crítica a la prohibición de la exhibición de la obra "El Zoo de Cristal" que se daba en el Departamento de Lavalleja, nombrando entre otros artistas al causante censurando al Régimen por su autoexiliación, aduciendo que el mismo tiene mucho éxito en el exterior. Eval.A-1.(MB)
2.5.83.	26422/02	"RADIO BERLIN"30/4/83: En su audición de la fecha informa que el causante actuó en el Festival de la Nueva Canción Latinoamericana bajo el lema "la lucha es el más alto de los cantos" realizado en Managua, cantaron junto al causante los nicaraguenses el himno del Frente Sandinista como manifestación de solidaridad.-Eval.B-2.-(FE)
9.5.83	26558/01	-RADIO BERLIN INTERNACIONAL en su audición del 1.5.83, canta con motivo del lo. de mayo. Eval.:B-2.- (MB)
18.5.83.	26799/18	Boletín "PRESSUR" 24/4/83: Actuará junto a Manuel CABELLA y Numa MORAES, en el festival "MANAGUA 83" en Nicaragua.-(FE)

FECHA	DOCUMENTOS	VIGLIETI Daniel ANTECEDENTES A REGISTRAR 152788
19.5.83.	26800/15	Boletín "PRESSUR" 1/5/83: Participó junto a Héctor HUMA MORALES y Manuel CAPELLA en un concierto Por la Paz realizado en la Plaza Carlos FONSECA de Managua.-(FE)
11.4.83.	25365/443	-1971/1978: En información referente al MLN obtenida por el Dpto.III/SID en éste período se establece: Existen indicios de que el causante se encuentra en Alemania sin ecuadre conocido.Eval:A-2.(TL) Indica (2).
22.6.83	27076/83 Pág.039.-	- 04.11.82 - En información actualizada a la fecha por el SID, se establece que figura como integrante del Grupo de Teatro del 26 de Marzo.- Eval: A-2.ª (AA).-
05.7.83.	28154/08	30/6/83: En la fecha se establece que la C.D.U. está organizando una serie de jornadas de solidaridad con Uruguay, realizandose en la misma un homenaje al Gral. Artigas y se efectuaron presentaciones del grupo Teatral "EL GALPON" y el causante.-Eval.A-1. (FE)

FECHA	DOCUMENTOS	ANTECEDENTES A REGISTRAR F5-20
	152188	
7.7.83	28215/83 Pág.003	- 28.6.83 RADIO BERLIN INTERNATIONAL, el causante actuó en un acto organizado por la C.N.T. en París donde la colonia uruguaya conmemoró el décimo aniversario de la huelga general en respuesta al Golpe Militar.- Eval: B-2.- (AA) .-
8.7.83	28056/83 Pág.017.	- Periódico MAYORIA Nro.7. de fecha 12 de Mayo 1983, en el mismo y attravés de la agencia PRESSUR figura como uno de los participantes en un concierto por la Paz celebrado en la Plaza Carlos Fonseca de Managua. Eval: A-1.-.(AA).-
29.7.83.	28587/11	Indica IDEM. Doc.28215.-Eval.A-1.-(FE)
3.8.83.	29039/3	Semanario "QUE PASA" 6/7/83: Este semanario editado en Argentina publica un artículo titulado "ZITARROSA CON URUGUAY EN LA VOZ", en el cual realiza un reportaje al AlEredo ZITARROSA, en el que menciona que hay una iniciativa de reunir en Brasil o en Bs.As. a artistas exilados como en el caso del causante.-Eval.A-1.-(FE)

FECHA	DOCUMENTOS	ANTECEDENTES A REGISTRAR
2.9.83	29366/50	-Revista "HUMOR" (Argentina), publica un artículo referido al último álbum discográfico que editó el cantante Chico BUARQUE con el aporte fundamental del causante.- Eval.:A-1 (MB)
5-9-83	29143/076 093	El causante participó en el festival "Managua 83" realizado en Nicaragua. Durante el mes de junio/83 se llevaron a cabo una serie de jornadas de solidaridad con Uruguay organizadas por C.D.U. en Bolivia, y entre otras actividades se realizó presentaciones del grupo "EL GALPON" y del causante. Cabe señalar que se verificó un total apoyo universitario, sindical y de organizaciónes de izquierda. Eval.A-1 (SI).
18.9.83	30151/74	Indica IDEM. Doc.29039.-Eval.A-1.-(FE)
19.9.83	20291/7	Indica IDEM. Doc.29039.-Eval.A-1.-(FE)
6-10-83	30935/002	"RADIO BERLIN INTERNACIONAL". En su audición del 24-9-83 informa que el causante actuó junto a un conjunto chileno en un gesto de solidaridad con Chile y América Latina, en ocasión de la fiesta anual del periódico "TREVALL" realizada en Barcelona; en la cual estuvieron presentes miembros del PC, F.A., CNT, y UJC de Uruguay. Eval.B-2 (SI).

FECHAS	DOCUMENTOS	152788 ANTECEDENTES A REGISTRAR F5-22
20.10.83	31212/9	Indica idem doc. 30935. Eval:--1 (30)
9-11-83	31901/002	"RADIO BERLIN", en su audición del 31-10-83, informa que el causante expresó a la Casa delas Américas su adhesión a la condena de la agresión contra Granada, agregando que firmó un mensaje en tal sentido, junto con los escritores Augusto ROAS BASTOS de Paraguay, Juan Gliman de Argentina y Jorge ADUN. Eval.B-2 (SI)
28-6-79	Dept.VI	Figura en la lista de artistas con antecedentes ideológicos Anexo 4 -Apéndice C-Grupo"A" de plan de RRPP DE DINARP. (Prohibición de actuar en todo el ámbito Nacional).
o165	29.11.78	Afiches del mismo en Washington anunciando un recital denominado "Songs for the resistance" (Canciones para la - Resistencia) y pone de manifiesto su condicción de exiliado. -Uno de los más notorios cantantes que apoyan a los grupos subversivos. Ha utilizado su prestigio Internacional para colaborar con los grupos que desde el exterior intentan desprestigiar al Gobierno del Uruguay. Se encontraría en la C.de París siendo una de las principales figuras de la Junta Coordinadora Revolucionaria en Europa, realizando festivales que usa para hacer propaganda y recabar fondos para la Central de la J.C.R..- Se encuentra actualmente requerido.-
22-3-83	0860/80	Nov./980 Según Sum./8/980 Anexo No.3: El causante junto a otras personas firman una declaración de cantantes populares en el exilio. Eval.A-1 (R)

FECHA	DOCUMENTOS	ANTECEDENTES A REGISTRAR 152788 Fs 23
16-12-83	31996/001	En la revista argentina "HUMOR" No.115 se publica un reportaje al causante, en el cualhace declaraciones tales como: "la memoria de lo que nos ha ocurrido, es una memoria que nadie puede secuestrarnos... es quizás la mayor frustración, la mayor derrota de los terroristas de estado, no pueden quitarnos nuestra - memoria..."; "quiero volver a nuestra casa, de la - que nos echaron..."; "es muy fuerte el deseo de regresar, porque el ser humano no está hecho para aceptar prohibiciones, mutilaciones, genocidios,,,"; - "hay una guerra de la comunicación que no podemos - perder, una guerra en la que el imperialismo hace - con las noticias una destrucción tal como si utilizase la bomba neutrónica, deja en pie la apariencia - mientras destruye la verdad"; "con Eduardo GALEANO hemos hecho lecturas de los muchísimos poemas que se han producido en las cárceles uruguayas, tanto en el Penal de Libertad como en el de Punta de Rieles, se ha escrito mucho y bueno". (SI)
10.1.84	7966/81 pág.782 al 788	ACTIVIDADES EN EL EXTRANJERO SUIZA:25.2.77:Ofrece un recital en la ciudad de Ginebra, en la Maison des Jeunes(5,Rue du Temple), organizado por el "Grupo de Información y Solidaridad Uruguayos"(GRISUR)

...///

FECHA	DOCUMENTOS 2788	ANTECEDENTES A REGISTRAR	B-24
	...///	AUSTRIA:20.8.77:La televisión austriaca le realiza u una entrevista para el programa titulado "SIN BOZAL", en la cual manifiesta que "cuando los militares toma- ron el poder en 1973 tuvo que escapar al exilio, al igual que gran cantidad de uruguayos", calificando al gobierno de "dictadura fascista", entre otras cosas MEXICO:28.8.77:Actúa en la parte artística del acto de clausura de las "JORNADAS DE LA CULTURA URUGUAYA EN EL EXILIO", llevado a cabo en el Auditorio Nacional de la C. de Mexico. PUERTO RICO:11.12.77:Actúo durante tres días en el te atro de la Universidad de la ciudad de San José, expre samente invitado por el Comité Nacional Preparatorio d del XI Festival Munidal de la Juventud y los Estudian- tes. CANADA:8.4.78:Participa en un recital folklorico, en la ciudad de Quebec. FRANCIA:20.5.78:Actúa en la parte artística de un Ser vicio ecumenico convocado por el Comité de Defensa de los Prisioneros Políticos en Uruguay, la colectividad uruguaya y el Instituto Francia-América Latina, el mismo se realizó en la Iglesia Reformada de la Plaisan ce de la C. de París. FRANCIA:23.6.78:Participa en un acto realizado en el Barrio Latino de la C. de París, en vísperas de con-	

...///

...///

memorarse los "cinco años de la huelga general decretada en nuestro país en respuesta al golpe de estado militar". El mimo fue auspiciado por la "CASA DEL URUGUAY "ASOCIACION FRANCE AMERIQUE LATINE" y el "COMITE DE DEFENSA DE LOS PRESOS POLITICOS EN URUGUAY".

CUBA:29.7.78:Integró la delegación uruguaya que participó en el "XI FESTIVAL MUNDIAL DE LA JUVENTUD Y LOS ESTUDIANTES", realizado en La Habana.

MEXICO:11.11.78:Actuó junto a Mario BENEDETTI y el conjunto orquestal "CAMERATA PUNTA DEL ESTE", en acto efectuado en la Sala Nezahualcoyoti, de la C. de Mexico en el marco de las "JORNADAS DE LA CULTURA URUGUAYA".

PANAMA:8 al 12.12.78:Participa en las "JORNADAS DE LA CULTURA URUGUAYA EN EL EXILIO", que se celebran en éste país.

ESPAÑA:15.10.79:Ofrece un recital en la ciudad de Madrid, en el cual las ganancias obtenidas son destinadas por el causante, a sufragar los gastos de la revista "MARCHA", de próxima edición en México.

MEXICO:11/79:Participa junto a ZITARROSA, en un recital que conmemora los 50 años de la Federación de Estudiantes Universitarios del Uruguay(FEUU)

HOLANDA:19.1.80:Participa en la parte artística de un "FORO" organizado por la Federación de Comités del Uruguay(FUK)

...///

FECHA	DOCUMENTOS	152788 ANTECEDENTES A REGISTRAR	F506
	...///	ITALIA:15.4.80:Participa en la denominada "SEMANA DE LA CULTURA AMERICANA" que estuvo patrocinado por el M Municipio de Roma, efectuandose los actos en el Teatr y la Universidad de la ciudad citada. HOLANDA:30.1.80:Es reporteado en el programa"PROTAGONISTAS MUSICALES", efectuado por Radio Nederland, en la ciudad de La Haya. El contenido del mismo fue netam mente político, vinculado a nuestro país y las cancic nes fueron de neto contenido marxista, incitando a la acción armada y a la lucha de clases. ALEMANIA:30.5.80:Participa en un acto organizado en la ciudad universitaria de Bonn, en favor del sedicioso detenido David Alberto CAMPORA. 11/80:Firma un manifiesto de "Repudio al Cronograma" y de "Condena a la farsa del Plebiscito", como integrante del grupo de "CANTANTES POPULARES EN EL EXILIO" ISRAEL:19.11.80:Participa en varias presentaciones auspiciadas por el "Comité de Solidaridad con los presos políticos en Uruguay", siendo reporteado por la revista israelí "SEMANA" ISRAEL:2/81:El boletín "DESDE URUGUAY" expresa que durante su gira artística por Israel efectúo 7 recitales en salas teatrales de Tel Aviv, Haifa y Jerusalen, así como en dos kibutzim. Durante los recitales se solicitó al público su participación activa en la ...///	

	...///	solidaridad con Uruguay.Eval.A-1.(ME)
30.1.84	0721/79 pág.2	Indica idem al doc.0796/81.Eval.B-2.(ME)
30.1.84	0722/79	Indica idem al doc.2516/79.Eval.B-2.(ME)
30.03.84	84002132. Pág.002 a 003.	-15.03.84- El Diario "CLARIN" de la fecha, publica un extenso reportaje al causante, en el Suplemento Espectáculos, dicho reportaje está titulado "VIGLIETTI ANTES DE VOLVER". EVAL.A-2 (P).
5.4.84	8402179/24	23.3.84 - En la fecha se establece que se presento en un espectáculo en el Luna Park de la ciudad de Buenos Aires. Eval A-1 (CO)
5.5.84	8402862/01	"RADIO MOSCU": En su audición del 7.4.84 informa que que ha actuado en Argentina, con "señalado éxito". Eval A-1 (SI)

FECHA	DOCUMENTOS	52788 ANTECEDENTES A REGISTRAR	5284
5.5.84	8402955/02	"RADIO BERLIN". En su audición del 19.4.84 informa que actuó en Bs.As. en un acto de solidaridad con los presos políticos uruguayos, señalándose que posteriormente habló en una conferencia de prensa. Eval.B-2 (SI).	
17.5.84	8402821/19	14.4.84 - Habiéndose realizado un espectáculo organizado por ASCEEP en el Palacio Peñarol, como culminación de la denominada "Semana de los Derechos Humanos", se irradió por los altoparlantes un cassette remitido por el causante, en la que saluda a los "familiares del uruguayos desaparecidos", adhiriéndose con una canción que expresa, tuvo que componer en el extranjero, porque todavía le siguen cerradas las puertas de su país. Eval: A-1 (00)	
6.6.84	8403164/108 y	Entre el 21 y el 26.3.84 arribó a Buenos Aires. S actividad subversiva fue dirigida, en lo referente al canto, a través de un conservatorio musical de Montevideo llamado [redacted], Es su intención regresar próximamente a nuestro país. Eval: A-1 (00)	

Confeccionado el .....

Dep. 1

VARIOS

Apellidos VIGNOLES

Nombres Edwin Hebert

Fecha de Nacimiento 4 de Julio 1898

Lugar de Nacimiento Montevideo.

Est. Civil .....

Cred Cívica ..... Céd. Identidad 108-792

Otros Documentos .....

Ocupación Funcionario Administrativo

Padre .....

Madre .....

Domicilio Antonio Machado 8058. Parque de Miramar. Avda. de las Américas. Km. 16½.- Ciudad .....

Otros datos .....

(0229)

Imp. CHIESA Hnos. Ltda. 10.000 - 12 - 73

FICHA COMPLEMENTARIA F2

DOCUMENTO		152789 ANTECEDENTES
Fecha	Origen	
25.9.75.	Doc. 1743	-Figura en una relación de ciudadanos uruguayos que desempeñan funciones en la Embajada de Gran Bretaña.-(W)

F 1

JUNTA DE COMANDANTES EN JEFE

C/G

Dep. I Secc. I

S. I. D.

152790-2 Sub Secc. A/N

Ficha Nº ..... Confec. 22.2.83

VIEYTO CAMAÑO (Apellidos) Juan José (Nombres)

DOCUMENTOS: C/C. G.A.C. 5160 (Serie / Nº) C/I. 2.834.388-8 (Nº / Dpto.)

OTROS DOC. ..... (Pasaporte / Lib. Enrol. / etc.)

NACIMIENTO: 53 años en 1982.- (Fecha / Lugar)

DOMICILIO: Muñiz 341 (Calle / Nº) Melo (Teléf. / Ciudad o Localidad)

PROFESION U OCUPACION: Ganadero

LUGAR: Partido Nacional CARGO: .....

IDEOLOGIA POLITICA: Lacalle-Silveira Nov/982 CLASIFICACION: CONVENCIONAL

DATOS COMPLEMENTARIOS Casado (Est. Civil / Cónyuge / Hijos)

..... (Otros familiares)

18/VIII/A

Fecha	Documentos	152790 ANTECEDENTES A REGISTRAR F2
13/1/83	23691/031	Electo 2do. Suplente del Organo Deliberante Nacional del Partido Nacional por el Departamento de Cerro Largo. Hoja de Votación 6.A.C. de acuerdo al resultado de las Elecciones Internas de los Partidos Políticos habilitados, efectuadas el 28-XI-82. — Eval. A1 (B3).
9.5.14	33090/44	Integra en calidad de Titular el Organo Deliberante Departamental del Partido Nacional por el Departamento de Cerro Largo.= Eval.= (A-1) (Ke)

Fs 1

JUNTA DE COMANDANTES EN JEFE

S. I. D.

(2) 152791-0

Dep. I Secc. I

Sub Secc. A/N

Ficha Nro. Confec.

MARIO O

VIGIL GROMPONE — Mauricio Antonio

Apellidos — Nombres

"A" JESUS (3)

DOCUMENTOS: C/C BAA 18.849 C/I. 1.073.643

Serie Nro. Nro. Dpto.

OTROS DOC.

Pasaporte Lib. Enrol. etc.

NACIMIENTO: 7 - 9 - 1946 Uruguay

Fecha Lugar

A. COSTA 3480 (1)

DOMICILIO: Magariños Cervantes 1657 apto.5 - M.Gandhi 519 apto.501

Calle Nro. Teléf. Ci

VIGIL GROMPONE, Mauricio Antonio Reg. Nro. 853

PROFESION U OCUPACION: Técnico en Electronica - Músico - Docente

LUGAR: Facultad de Ingeniería CARGO: Docente

IDEOLOGIA POLITICA: CLASIFICACION: M.L.N.(Tupamaros)

DATOS COMPLEMENTARIOS: Divorciado de Vadhit SUTZ; concubina María Dolores ESCANDE

Est. Civil Cónyuge

AZNAREZ - Hermano del sedicioso Gonzalo Guillermo VIGIL.-

Otros familiares

152791

Fecha	Documentos	ANTECEDENTES A REGISTRAR
3-4-968	D.79-74	- El Grupo de Canción de Protesta suyo y de su hermano,interpretó en la jornada"La Noche de Viet-Nam",canciones escritas especialmente sobre el tema de la solidaridad con Viet-Nam.-
3-3-972	J.P.M.	- Detenido en relación al hurto de un vehículo con trasmisor de la firma CORAU,de las calles República y Uruguay. Internado por M.P.S.(J)
4-3-972	378 y SUMI 111 D.2182	- Fue internado bajo el regimen de M.P.S.,por ser reconocido por testigos como uno de los integrantes de una banda que asaltara a una firma de plaza.Sometido a la Justicia recuperó su libertad.(AA).-
18-5-972	N.19"CUESTION"	- Internado bajo M.P.S.-Un grupo de Abogados solicitó para su persona el recurso de "Habeas Corpus"(EE)
Abril 972	P.M.928 J.P.M.	- Continua internado por estar comprendido bajo las "Medidas del Estado de Guerra"(J).
3-3-1972	D.2180 SUMI 109	- Detenido junto a otras personas por personal de la DNII por el hurto llevado a cabo contra CORAU(DD).-
17-4-973	PM 755 JPM Anex.2	- Procesado el 16-3-973 por los delitos de "Asistencia a la Asociación para delinquir" y "Coautoría de fabricación de explosivos"(DD).-
17-3-973	Doc.527	Com.FF.CC.-Indica idem anterior documento.(CC).-Com.Nro.767.-
9-7-973	D.1502	- Se encuentra detenido en el E.M.R.Nro.1(Libertad)(GG)
16-11-73	D.3941	- Tiene un cargo en Fac.de Ingeniería,pero ni siquiera va a cobrarlo. Su esposa integra la organización.Evaluación F-6 (DD)
5-12-73	D.4153	El 20-11-973 fue puesto en libertad del E.M.R.Nro.1(GG)
22-5-974	D.1157	- Se requiere su captura por estando bajo el regimen de"Libertad Vigilada",no presentarse en los plazos y lugar que la misma estipula(CC) (VV).-
19-7-974	Cdo.FF.CC. 1141	
17-3-975	D.474	- Integraba el Movimiento "22 de Diciembre" e intervino en el incendio del Club de Golf perpetrado el 22-12-971.-El 27-6-974 es requerido por O.C.O.A.(Z)

VIGIL GROMPONE — Mauricio Antonio — Fs 3

152791

FECHA	DOCUMENTOS	ANTECEDENTES A REGISTRAR
30-5-975	Doc.949	- Se solicitó su captura por encontrarse incurso en lo que dispone el Artículo 205 del Código de Procedimiento Penal Militar(C.C.).-
29-10-75	D.1881	- De acuerdo a informes de la Oficina de Sumarios,destituido el 14-11-974.-Evaluación A-2,(H).-
26-5-977	D.0645	- Agos.975:En la fecha se encontraría en Suecia,desconociéndose su funcionamiento.(AA).-
7.4.77.	**Doc 0300**	**-Figura en una relación de ciudadanos Uruguayos que abandonaron la República Argentina,como refugiados al amparo del Comité Internacional para la Migración Europea(C.I.M.E.)entre el 26.12.1973 y el 27.2.77.- Viajó el día 25.12.74 con destino a Suecia.- Evaluación A-1 (JJ)**
11/4/83	25365, Pag 314	3/3/72-Idem. dec. 378/72.- 20/11/73-Idem. doc. 4153/73.- 22/5/74-Idem. doc. 1157/74.- Inf./s/75-Idem. doc. 0645/77.- Eval:A-2 (BR).=
22.7.83	18347-82 Pag.60	-1.9.82-Indica Idem al'Doc. 300/77.-Eval A-2 (V)
22.7.83	18378/82	-2.9.82-Ficha del E.M.R.1 establece:Detenido el 29.2.72, Libertad provisional 20.11.73.Procesado por el Art.152,61 y 209.Pertenece al 22 de diciembre M.L.N. (Indica 2 y 3) Eval B-2 (V)

FECHA	DOCUMENTOS	15279! ANTECEDENTES A REGISTRAR 54
16.02.82	D. 5757/81/ 18	-Figura en una relacion de la Corte Electoral, de ciudadanos inscriptos en el Registro Civico Nacional, que se encuentran comprendidos en el Art. 1, Literal "B" del Acto Institucional No. 4, con prohibicion de ejercer el derecho de voto. (Procesados por delitos de "Lesa Nacion").EVALUACION A-1(VL) Indica (1) ( )
16.02.82	D.6004/81/ 064	-Se encuentra comprendido en el Art.1o. literal b) del Acto Institucional No.4,por haber sido procesado el 9 / XI / 1973 por los delitos previstos en. C.P.M. C.P.O. Art 152 ; 61 Num. 4 ; 209 ; 54 EVALUACION A-1 (LA)
3.5.83	26136/83 Pág. 020	- Participó en el atentado al Club de Golf.- Eval: A-2.- (AA).-
10/I/84	D.840077 Pag.01	Por Oficio Nro.1102/83 de fecha 29.12.83,el Juzgado Militar de 1ra.Instancia de 5to. Turno,deja sin efecto su captura.- Eval.A-1 (II)
10/I/84	D.840010 Pag.01	Por Circular Nº.01/984 de fecha 09/I/84,se deja sin efecto su requisitoria por "prescripción de delito".-Eval.A-1(II)

09.3.84	1003/77 Pag. 100	-26/SET/977: Idem Docs.755/73 y 4153/73.-Eval:A-1.-(SM)
19.3.84	33007/77	Por Oficio Nº18/84 de fecha 12.3.84 del S.T.M.se establece que la requisitoria librada al causante fue solicitada po el J.M.I. 2ºTurno.-EVAL:A-1(AD)
8.5.84	1426/79 pag.16	-1979-Se encuentra radicado en Estocolmo.Eval:A-1(M).-
19.7.84 Pág.365.-	4635/73	14.12.73:En la fecha el Regimiento de Caballería Nº9 solicita su captura por,estando bajo el régimen de "Libertad Vigilada" no haberse presentado en los plazos estipulados.Eval:A-1(AD)

MINISTERIO DE DEFENSA NACIONAL
S. I. D.

152792-8

Dep. [redacted]

Sub-Secc. A/N

Ficha Nro. ..... Confec. 1/XI/972

VIGNOLES MORIALDO (6)
Apellidos

Herminia Beatriz.-
Nombres

(a) "Veronica (3) "Rosa"

DOCUMENTOS: C/C. BMB-20836 (5) C/I. .....
Serie Nro. Nro. Dpto.

OTROS DOC. .....
Pasaporte Lib. Enrol. etc.

NACIMIENTO: .....
Fecha Lugar

DOMICILIO: (1) Calle Durazno Nro. 1257 Apto. 3 S. Martín 6/n (6)
Calle Nro. Teléf. Ciudad o Localidad

PROFESION U OCUPACION: (E) Estudiante

LUGAR: ..... CARGO: .....

IDEOLOGIA POLITICA: ..... CLASIFICACION: Mov. "22 de Diciembre" (4)
M.L.N. (T) (7)

DATOS COMPLEMENTARIOS: .....
Est. Civil Conyuge Hijos

.....
Otros familiares

Fecha	Documentos	152792 ANTECEDENTES A REGISTRAR F2
1/XI/972	D. 3705.R.D.	-Permanece detenido en una Unidad de las FF.AA.Integraba el Gpo."22 de Diciembre".-(J).- Eval. A-2 (BB).-
2.5.73	Cdo.FF.CC Nro.809	-Procesado por la Justicia Militar por los delitos de: "Conspiración seguida de actos preparatorios" y " Asociación para delinquir".- Indica ⓄⒸ (OO)
10.7.73 P.P.I.	D.1559 E.M.G.E.	Idem doc. anterior.(QQ)
4.9.73 JPM FM 7.3.73	2689 Anexo 2 255	(DD).- (Integrante del grupo que rapiñara al propietario de la finca de Soriano 1033 Ap. 202, junto a:Fco. Severino y Alberico O. Porley, siendo detenido el último, dandose a la fuga los dos primeros(o sea Severino y Vignoles). En declaraciones de Porley, Alberico O. figura como integrante del "22 de Diciembre (DD) Indica⑤⑭
20/5/77	Doc.0475 PME (b)	Figura en una nómina de libertades definitivas otorgadas por la J.Militar en los años 1974,75 y 76.- Fecha de. Detenido el 28/6/72. Sentencia:Art. 137,150,344 CPO.-Condena: 3 años.- Juez:M.1ra.Ins.3er.T.-Fué liberado el 22/12/75.- Eval.A-1.- (i).
22/8/78	Doc.994	- Figura en relación de BAJAS del Bn.I.1 al 30/6/78.-Eval.A-1.- (i)

VIGNOLES ICONICARDO, HERMINIA D.

16.02.82	D. 5757/ 84	-Figura en una relacion de la Corte Electoral, de ciudadanos inscriptos en el Registro Civico Nacional, que se encuentran comprendidos en el Art. 1, Literal "B" del Acto Institucional No. 4, con prohibicion de ejercer el derecho de voto. (Procesados por delitos de "Lesa Nacion").EVALUACION A-1(VL) Indica (5) (6)
16.02.82	D.6004/81/ 64	-Se encuentra comprendido en el Art.1o. literal b) del Acto Institucional No.4,por haber sido procesado el 12/2/73 por los delitos previstos en. C.P.M. C.P.O. 150 y 344 EVALUACION A-1 (LA)
13.9.82	18981	30.6.82 - Se traslada el control de su Lib.Vig.Cat "C" del Bn.I. 1 al Bn.I.14.-Eval:A-1 (00)
25.4.83.	25365/113	-1971/78-En información referente al M.L.N. obtenida por el Dpto. III/SID en este período se establece:Figura como L.V. Unidad de Control:Bn.Ing.1.-(Indica 6 y 7).-Eval:A-2 (KE)
22.7.83	24739/83 Pag.57	-3.3.83-Figura en una relación de libertades vigiladas categoría "C", procedente de la P.M.E..Unidad de control: Bn.I.14.Detenido el 28.6.72, liberado el 30.6.78.Eval A-1 (V)
22.7.83	24862/83 Pag.83	-8.3.83-Indica Idem al Doc. 24739/83.-Eval A-1 (V)

FECHA	DOCUMENTOS	ANTECEDENTES A REGISTRAR 152792 F4
12.4.84	8401544/002	-Año 1979: Indica idem doc. 25365/83, aportando Fecha de liberada: 20.12.75. Eval.A-1 (TL).-

VARIOS

FOTO

Apellidos VIGNOLES MORIALDO

Nombres Juan Carlos

Fecha de Nacimiento 18 años en 1973

Lugar de Nacimiento Uruguay

Est. Civil Soltero

Cred Cívica ..... Céd. Identidad .....

Otros Documentos .....

Ocupación .....

Padre .....

Madre .....

Domicilio Durazno Nro.1257 Ciudad .....

Otros datos .....

Imp. CHIESA Hnos. Ltda. 10.000 - 12 - 73

FICHA COMPLEMENTARIA

72

DOCUMENTO		152793 ANTECEDENTES
Fecha	Origen	
29.IX.73	Doc.3106	- Fué detenido conjuntamente con otras personas el día 13.IX.73 cuando portaban carteles contra el presidente y los militares En los cartles rezaba F.A. Zona Sur. Interrogado manifesto que un desconocido les había ofrecido $1000.00 a c/u para que colocaran los carteles en las inmediaciones de Maldonado y Ejido. Fué internado en el Cilindro Municipal.-(SS)-

SERVICIO DE INTELIGENCIA

Div. I (Seguridad)

Sección .....

MINISTERIO DE DEFENSA NACIONAL
SERVICIO DE INFORMACION DE DEFENSA
M / F
Ficha N.º 152794-4

confeccionada el 5-III-65.-

Foto

Apellidos VIGNOLES

Nombres Ramon

Fecha de Nacimiento: .....

Lugar de Nacimiento: .....

Cred. Civ.: ..... Ced. Identidad: .....

Prontuario: ..... F. Censal: .....

Padre: .....

Madre: .....

Domicilio: ..... Ciudad: .....

Otros datos (Documentos y señas personales) Profesor.-

.....

.....

FICHA COMPLEMENTARIA

F2

Documento			152794 Antecedentes
N.º	Fecha	Origen	
B-75(1) D-950.-	19-I-965.-	La Mañana.-	Es electo, como Vocal para el ejercicio 1965-1966, de la Federación Uruguaya de Docentes de
B-75(1) D-37.-	10-II-65.-	Acción.-	la Universidad del Trabajo.-

Ficha N°..... Con[illegible]

10-3-69

VIGNOLES — Ramón

Apellidos — Nombres

DOCUMENTOS: C/C ..... C/I .....

Serie — No. — N.o — Dpto.

OTROS DOC.: .....

Pasaporte — Lib. Enrol. — etc.

NACIMIENTO: .....

Fecha — Lugar

DOMICILIO: .....

Calle — N.o — Telef. — Ciudad o Localidad

PROFESION U OCUPACION: Profesor

LUGAR: ..... CARGO .....

IDEOLOGIA POLITICA ..... CLASIFICACION .....

DATOS COMPLEMENTARIOS .....

Est. Civil — Conyuge — Hijos

Otros Familiares

FECHA	DOCUMENTOS	152794 ANTECEDENTES A REGISTRAR
I.66.B.75.D.950 Mañana.		Es electo vocal para el ejercicio 1965/66 de la Federación Uruguaya de Docentes de la Universidad del Trabajo.-

Ficha Nº [illegible]

F 1

Nombres y Apellidos: VIGNOLES Roberto

Fecha y Lugar Nac.: .....

Cred. Cív.: Serie ..... Nº ..... Ced. Identidad: .....

Otros documentos: .....
(Pasaporte - Libreta Enrolam. - etc.)

Domicilio: .....
(Ciudad o Localidad) (Calle) (Nº) (Teléf.

Profesión: .....

Foto

Cargo y Lugar: .....

Ideol. Política: ..... Actuación: DIRIGENTE de la Federación Agraria Nacional.-

Datos Complementarios: .....

Apreciación General: .....

.....

.....

Ficha confeccionada: Montevideo, 30 de junio de 19666-

Documento		152795 Antecedentes F2
Fecha	Origen	
21/6/66	EL POPULAR	-Hace declaraciones para el mencionado diario sobre la importancia del Congreso de la Federación Agraria Nacional que se realiza en el local de la Agrupación UTE.-

Ficha N.º ..... Confec. .....

VIGNOLES BONNER — Apellidos

Silvia María — Nombres

DOCUMENTOS: C/C BCA 47681 — Serie N.º — C/I. 1.001.914 — N.º Dpto.

OTROS DOC. ..... — Pasaporte Lib. Enrol. etc.

NACIMIENTO: 19.7.43 (1) — Fecha

Montevideo (2) — Lugar

DOMICILIO: Antonio Machado 8058 — Calle N.º Teléf. Ciudad o Localidad

PROFESION U OCUPACION: Empleada (3)

LUGAR: ..... CARGO: .....

IDEOLOGIA POLITICA: ..... CLASIFICACION: .....

DATOS COMPLEMENTARIOS: Soltera (4) — Est.Civil Cónyuge Hijos

..... — Otros familiares

Fecha	Documentos	152706 ANTECEDENTES A REGISTRAR F2
24.9.82	19937 RE 19082	-1979: Se establece que concurre a un curso de dibujo y pintura que se dicta en el Instituto Carlos Roxlo.- Eval. B-2 (O-BA)
14/9/82	19082	Figura en el 112 lugar de la lista BCF del Partido Nacional Agrupación Libertad y Servicio Dpto. de Montevideo como candidato para integrar los Deliberantes Departamentales y Convenciones Nacionales en las Elecciones internas de los PP.PP. del 28 de Noviembre de 1982. (O-BA) Indica (1)(4)
16/10/82		Por Oficio Nº. 93/82 el S.I.D. comunica a la Corte Electoral, que de acuerdo a las disposiciones vigentes, no existen objeciones para que el causante integre la lista de referencia. (O-BA)

DE DEFENSA

Dep. 1

Confeccionado el .....

VARIOS

FOTO

Apellidos VIGNOLI Dr.

Nombres .....

Fecha de Nacimiento .....

Lugar de Nacimiento .....

Est. Civil .....

Cred Cívica ..... Céd. Identidad .....

Otros Documentos .....

Ocupación .....

Padre .....

Madre .....

Domicilio ..... Ciudad .....

Otros datos U.T.E. 41.33.17.

.....

.....

Imp. CHIESA Hnos. Ltda. 10.000 - 12 - 73

FICHA COMPLEMENTARIA

#2

DOCUMENTO		152797 ANTECEDENTES
Fecha	Origen	
13-VII-73	Doc. 1661	-Figura en una relación de nombres incautada en el local del MUN -(Movimiento Universitario Nacionalista.- (UU)

Dep. 1

VARIOS

FOTO

Apellidos VIGNOLI

Nombres Alba

Fecha de Nacimiento

Lugar de Nacimiento

Est. Civil

Cred Cívica Céd. Identidad

Otros Documentos

Ocupación ANCAP - Jefe de Sector

Padre

Madre

Domicilio Ciudad

Otros datos

Imp. CHIESA Hnos. Ltda. 10.000 - 12 - 73

FICHA COMPLEMENTARIA

F2

DOCUMENTO		ANTECEDENTES 152798
Fecha	Origen	
12.9.74	Doc. 2304	Izquierdista activista.-qq-.Ev.:F-6.-

S. I. D. 152798

28 FEB. 1976

Sub Secc. G

Ficha Nro. ..... Confec. .....

VIGNOLI — Apellidos

Alba — Nombres

DOCUMENTOS: C/C ..... (Serie / Nro.) C/I. ..... (Nro. / Dpto.)

OTROS DOC. ..... (Pasaporte / Lib. Enrol. / etc.)

NACIMIENTO: ..... (Fecha / Lugar)

DOMICILIO: ..... (Calle / Nro. / Teléf. / Ciudad ó Localidad)

PROFESION U OCUPACION: Funcionario de ANCAP

LUGAR: ..... CARGO: .....

IDEOLOGIA POLITICA: ..... CLASIFICACION: .....

DATOS COMPLEMENTARIOS: ..... (Est. Civil / Cónyuge / Hijos)

..... (Otros familiares)

Fecha	Documentos	152798 ANTECEDENTES A REGISTRAR
20.12.75	2142	Figuran en una nómina de personas del Dpto. Contable de ANCAP antidemocráticas. Evaluación B-2 (BB).-
14.5.75	D. 1084	Figura en una relación de funcionarios de ANCAP que aparentemente no trabajan para la izquierda pero que son super izquierdistas.-qq-.Evaluación:F-3.-

VARIOS

FOTO

Apellidos VIGNOLI

Nombres Ana

Fecha de Nacimiento

Lugar de Nacimiento

Est. Civil

Cred. Cívica Céd. Identidad

Otros Documentos

Ocupación Estudiante

Padre

Madre

Domicilio Ciudad

Otros datos

CHIESA Hnos. Ltda - 8.000 - 3 - 72

FICHA COMPLEMENTARIA

F2

DOCUMENTO		152799 ANTECEDENTES
Fecha	Origen	
29.10.71	16/1	En diciembre de 1970 figura como Becario de la Universidad de la República, percibiendo un sueldo mensual neto de $ 12.870.oo..(E)

JUNTA DE COMANDANTES EN JEFE

S. I. D. 152800-9

Dep. I A.N. Secc. I

Sub Secc. A/N

Ficha Nº ..... Confec. 21-12-81

VIGNOLI — Apellidos

Ana — Nombres

DOCUMENTOS: C/C ..... Serie ..... Nº ..... C/I. ..... Nº ..... Dpto.

OTROS DOC. ..... Pasaporte ..... Lib. Enrol. ..... etc.

NACIMIENTO: ..... Fecha ..... Lugar

DOMICILIO: ..... Calle ..... Nº ..... Teléf. ..... Ciudad o Localidad

PROFESION U OCUPACION: Empleada de CEDAS

LUGAR: ..... CARGO: .....

IDEOLOGIA POLITICA: ..... CLASIFICACION: .....

DATOS COMPLEMENTARIOS: ..... Est. Civil ..... Hijos

Otros familiares

Fecha	Documentos	152800 ANTECEDENTES A REGISTRAR F2
26-10-81	Doc.8913	-Figura en una lista de personas que quieren vincularse al funcionamiento del Partido Comunista. Dicha lista fue pasada por un tal VERA, a Julmer ARCE PEREYRA.- Esta información surge de las declaraciones del citado, Julmer ARCE, quien se encuentra detenido desde el 13 de Octubre de 1981,- Eval. A-1.-(LA)

Imp. Nacional 716/79

ACTA DE CIERRE DE MICROFILMACION

LUGAR DE LA MICROFILMACION (ORGANISMO): SERVICIO DE INFORMACION DE DEFENSA.-

FECHA DE FINALIZACION DE LA MICROFILMACION: 20 DE JULIO DE 1984.-

DENOMINACION DE LA DOCUMENTACION: FICHAS CORRESPONDIENTES AL FICHERO GENERAL.-

IDENTIFICACION DEL ULTIMO ORIGINAL MICROFILMADO: FICHA Nº 152800-9 (VIGNOLI, Ana).-

OPERARIO/S: Cbo.2da. A. Barboza y Sdo.1ra. R. Peraza.-

REDUCCION DE IMAGEN: 29 X

SISTEMA EMPLEADO: STANDARD

ROLLO SIMULTANEO: NO

VISTO: Una vez comprobadas las características que contiene el último documento microfilmado en el cierre del acta, se da por finalizada - la microfilmación , firmando para su constancia el funcionario responsable y la Dirección de la Oficina, como aval de la autenticidad de este rollo.-

El Encargado de la Sección Microfilmación

Sgto.lo. Juan C. Martinez

Por El Jefe de la Sección Microfilmación

Tte.2do. Héctor Volpe

IMAGE EVALUATION TEST TARGET (MT-1)

3 L/MM

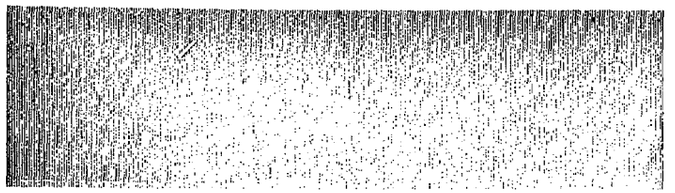

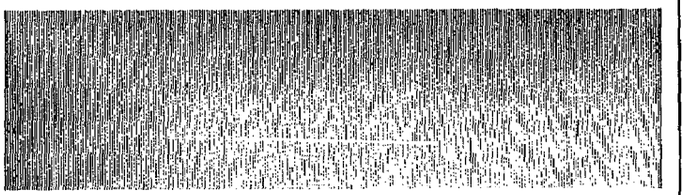

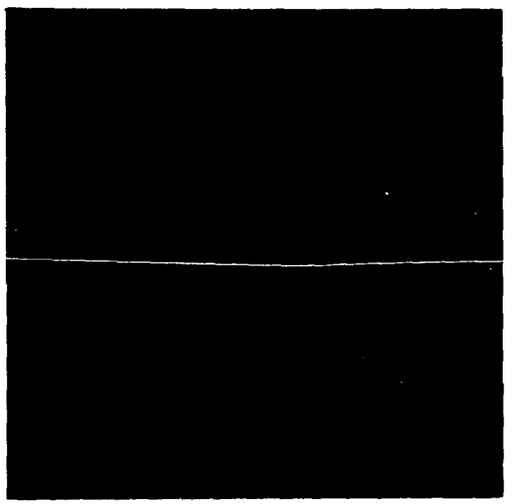

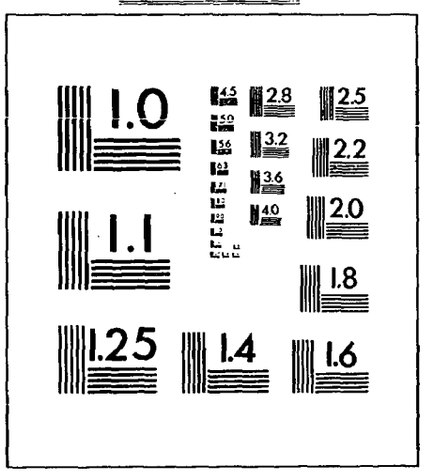

ABCDEFGHIJKLMNOPQRSTUVWXYZ
abcdefghijklmnopqrstuvwxyz
1234567890$¢£/%#½¼¾—=+×°@*

ABCDEFGHIJKLMNOPQRSTUVWXYZ1234567890
abcdefghijklmnopqrstuvwxyz$¢£/%#½¼¾—=+×°@*

ABCDEFGHIJKLMNOPQRSTUVWXYZ1234567890
abcdefghijklmnopqrstuvwxyz$¢£/%#½¼¾—=+×°@*

ABCDEFGHIJKLMNOPQRSTUVWXYZ
abcdefghijklmnopqrstuvwxyz
1234567890$¢£/%#½¼¾—=+×°@*

ABCDEFGHIJKLMNOPQRSTUVWXYZ1234567890
abcdefghijklmnopqrstuvwxyz$¢£/%#½¼¾—=+×°@*

ABCDEFGHIJKLMNOPQRSTUVWXYZ1234567890
abcdefghijklmnopqrstuvwxyz$¢£/%#½¼¾—=+×°@*

SHOULD MEASURE
.20″ AT DESIRED REDUCTION

0 12x 16x 20x 24x 28x 30x

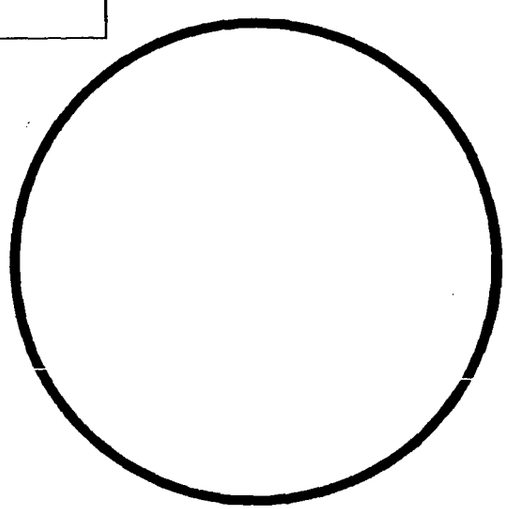

Photographic Sciences Corporation

23 WEST MAIN STREET
WEBSTER, N.Y. 14580
(716) 872-4503

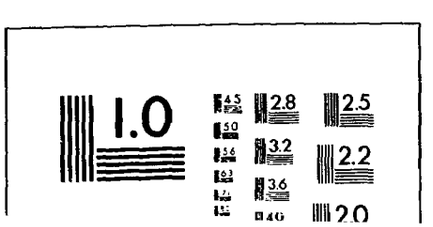

ABCDEFGHIJKLMNOPQRSTUVWXYZ
abcdefghijklmnopqrstuvwxyz
1234567890$¢£/%#½¼¾—=+×°@*

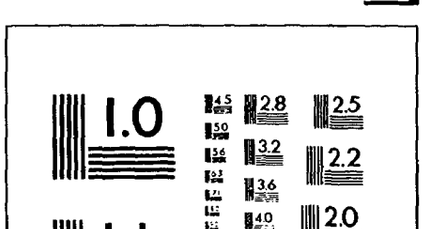

ROLLO
34